

**LEI Nº 164/2018 DE 28 DE NOVEMBRO DE 2018**

*EMENTA: ESTIMA A RECEITA E FIXA A DESPESA DA ADMINISTRAÇÃO DIRETA E INDIRETA NO MUNICÍPIO DE BREJO DO PIAUÍ, PARA O EXERCÍCIO DE 2019.*

A **PREFEITA MUNICIPAL DE BREJO DO PIAUÍ**, usando de suas atribuições que lhe são conferidos pela Constituição Federal e pela Lei Orgânica deste Município, FAZ SABER que a Câmara Municipal aprovou e ele sanciona a seguinte Lei.

**DO ORÇAMENTO DO MUNICÍPIO**

**Art. 1º** - Esta Lei estima a receita e fixa a despesa do Município de BREJO DO PIAUÍ, para o exercício financeiro de 2019, em R\$ 18.782.062,95 (dezoito milhões, setecentos e oitenta e dois mil, sessenta e dois reais e noventa e cinco centavos) nos termos do art. 165, § 5º, da Constituição Federal, da Lei Complementar nº 101/00 e da Lei de Diretrizes Orçamentárias n.º 159/2018, para o exercício de 2019.

I. O Orçamento Fiscal referente ao Poder Executivo e o Poder Legislativo do Município, seus fundos, órgãos e entidades da administração direta e indireta, inclusive fundações mantidas e instituídas pelo poder público no valor de R\$ 13.703.399,05 (treze milhões, setecentos e três mil, trezentos e noventa e nove reais e cinco centavos);

II. O Orçamento da Seguridade Social, abrangendo todas as entidades e órgãos a ela vinculados, da administração direta e indireta, bem como os fundos e fundações instituídos e mantidos pelo poder público no valor de R\$ 5.078.663,90 (cinco milhões, setenta e oito mil, seiscentos e sessenta e três reais e noventa centavos).

**Art. 2º** - Integram a Lei do Orçamento segundo o art. 2º § 1º da Lei n.º 4.320 de 17 de março de 1.964, os seguintes anexos:

- a) Sumário geral da receita por fontes e da despesa por funções do Governo;
- b) Quadro demonstrativo da Receita e da Despesa segundo as Categorias Econômicas, na forma do Anexo I;
- c) Quadro discriminativo da receita por fontes e respectiva legislação;

d) Quadro das dotações por órgãos do Governo e da Administração.

## CAPÍTULO I

### DOS ORÇAMENTOS FISCAL E DA SEGURIDADE SOCIAL.

#### SEÇÃO I

#### ESTIMATIVA DA RECEITA

**Art. 3º** - A Receita total é estimada em R\$ 18.782.062,95 (dezoito milhões, setecentos e oitenta e dois mil, sessenta e dois reais e noventa e cinco centavos) e serão realizadas mediante a arrecadação de tributos, outras receitas correntes e de capital, na forma da legislação em vigor, discriminada nos quadros anexos com os seguintes desdobramentos:

<b>RECEITAS CORRENTES</b>	<b>R\$</b>	<b>17.399.677,36</b>
Receita Tributária	R\$	243.946,50
Receita de Contribuições	R\$	80.000,00
Receita Patrimonial	R\$	81.535,00
Receita Agropecuária	R\$	0,00
Receita Industrial	R\$	0,00
Receita de Serviços	R\$	420,00
Transferências Correntes	R\$	16.509.059,74
Outras Receitas Correntes	R\$	484.716,12
<b>DEDUÇÕES DE RECEITAS</b>	<b>R\$</b>	<b>(1.917.050,21)</b>
<b>RECEITAS DE CAPITAL</b>	<b>R\$</b>	<b>3.299.435,80</b>
Operações de Créditos	R\$	4.200,00
Alienação de Bens	R\$	42.000,00
Transferências de Capital	R\$	2.734.762,00
Outras Receitas de Capital	R\$	518.473,80
<b>TOTAL DA RECEITA</b>	<b>R\$</b>	<b>18.782.062,95</b>

## SEÇÃO II

### DA FIXAÇÃO DA DESPESA

**Art. 4º** - O Valor total da fixação da despesa é igual ao da previsão da Receita, cumprindo assim, o Princípio do Equilíbrio Orçamentário, a qual será realizada segundo a apresentação dos anexos integrantes desta Lei, obedecendo à classificação institucional, funcional-programática, distribuídas da seguinte maneira:

#### I - DESPESA POR CLASSIFICAÇÃO INSTITUCIONAL

<b>01.01.00</b> – CÂMARA MUNICIPAL	R\$	835.800,00
<b>02.01.00</b> – SECRETARIA MUNICIPAL DE GOVERNO	R\$	612.614,50
<b>02.02.00</b> – SECRETARIA MUNICIPAL DE ADMINISTRAÇÃO, PLANEJAMENTO E FINANÇAS	R\$	2.885.240,00
<b>02.03.00</b> - CONTROLADORIA GERAL DO MUNICÍPIO	R\$	94.626,00
<b>02.04.00</b> – SECRETARIA MUNICIPAL DE EDUCAÇÃO, ESPORTES, LAZER E TURISMO	R\$	2.773.738,00
<b>02.04.01</b> – FUNDO DE MANUTENÇÃO E DESENVOLVIMENTO DA EDUCAÇÃO BÁSICA-FUNDEB	R\$	3.331.597,50
<b>02.05.00</b> – SECRETARIA MUNICIPAL DE SAÚDE, SANEAMENTO, MEIO AMBIENTE E RECURSOS HÍDRICOS	R\$	63.181,00
<b>02.05.01</b> – FUNDO MUNICIPAL DE SAÚDE-FMS	R\$	4.081.895,50
<b>02.06.00</b> – SECRETARIA MUNICIPAL DE AGRICULTURA, ABASTECIMENTO E TRANSPORTE	R\$	604.398,50
<b>02.07.00</b> – SECRETARIA MUNICIPAL DE OBRAS SERVIÇOS PÚBLICOS, HABITAÇÃO E URBANISMO	R\$	2.270.940,00
<b>02.08.00</b> – SECRETARIA MUNICIPAL DE CULTURA E COMUNICAÇÃO	R\$	231.263,55
<b>02.09.00</b> – SECRETARIA MUNICIPAL DE ASSISTÊNCIA SOCIAL E CIDADANIA	R\$	493.378,50
<b>02.09.01</b> – FUNDO MUNICIPAL DE ASSISTÊNCIA SOCIAL – F.M.A.S.	R\$	503.389,90
<b>TOTAL</b>	<b>R\$</b>	<b>18.782.062,95</b>

## II - DESPESA POR FUNÇÃO DE GOVERNO

01 – LEGISLATIVA	R\$	835.800,00
02 – JUDICIARIA	R\$	0,00
03 – ESSENCIAL A JUSTIÇA	R\$	0,00
04 – ADMINISTRAÇÃO	R\$	3.396.900,00
05 – DEFESA NACIONAL	R\$	0,00
06 – SEGURANCA PUBLICA	R\$	0,00
07 – RELAÇÕES EXTERIORES	R\$	0,00
08 – ASSISTENCIA SOCIAL	R\$	996.768,40
09 – PREVIDÊNCIA SOCIAL	R\$	0,00
10 – SAUDE	R\$	4.081.895,50
11 – TRABALHO	R\$	0,00
12 – EDUCAÇÃO	R\$	5.745.997,00
13 – CULTURA	R\$	262.774,05
14 – DIREITOS A CIDADANIA	R\$	0,00
15 – URBANISMO	R\$	1.208.092,00
16 – HABITACAO	R\$	107.105,00
17 – SANEAMENTO	R\$	797.325,50
18 – GESTAO AMBIENTAL	R\$	57.794,50
19 – CIÊNCIA E TECNOLOGIA	R\$	0,00
20 – AGRICULTURA	R\$	572.793,50
21 – ORGANIZAÇÃO AGRÁRIA	R\$	0,00
22 – INDÚSTRIA	R\$	0,00
23 – COMÉRCIO E SERVIÇOS	R\$	63.042,00
24 – COMUNICACOES	R\$	0,00
25 – ENERGIA	R\$	0,00
26 – TRANSPORTE	R\$	0,00
27 – DESPORTO E LAZER	R\$	222.744,00
28 – ENCARGOS ESPECIAIS	R\$	359.531,50
99 – RESERVA DE CONTINGÊNCIA	R\$	73.500,00
<b>TOTAL DA DESPESA</b>	<b>R\$</b>	<b>18.782.062,95</b>

**Art. 5º** - Em conformidade com a Lei de Responsabilidade Fiscal - LRF foi destinado para Reserva de Contingência o valor de R\$ 73.500,00 (setenta e três mil e quinhentos reais) que corresponde ao percentual de 0,47% da Receita Corrente Líquida as quais serão destinados ao atendimento dos passivos contingentes, intempéries, outros riscos e eventos fiscais imprevistos.

**Art. 6º** - Na hipótese de não utilização da reserva de contingência nos fins previsto no art. 5º, inciso III, alínea “b” da Lei Complementar Federal nº 101, de 04 de maio de 2000, até 31 de agosto de 2019, a dotação correspondente poderá ser anulada para abertura de créditos Adicionais.

## **CAPÍTULO II**

### **DAS AUTORIZAÇÕES DO PODER EXECUTIVO**

**Art. 7º** - Fica o Poder Executivo autorizado, durante o exercício de 2018:

I. Abrir créditos Adicionais Suplementares com recursos provenientes de superávit financeiro, excesso de arrecadação nos termos do artigo 43, § 1º, I, da Lei Federal n.º 4.320, de 17 de março de 1964;

II. Abrir Créditos Adicionais Suplementares até o limite de 50%, (cinquenta por cento) do total da despesa fixadas na presente Lei, com recursos resultantes de anulação parcial ou total de dotações, observando o disposto no art. 43, § 1º, inciso III, da Lei Federal n.º 4.320, de 17 de março de 1964;

III. Abrir Créditos Adicionais Suplementares com recursos financeiros arrecadados e não previstos na presente Lei, provenientes de convênios, contratos, repasses, transferências ou congêneres, até o limite dos valores arrecadados;

IV - Realizar operações de crédito por até o limite de 10% do total das receitas correntes.

**Art. 8º** - Ficam excluídos do limite fixado no inciso II, do art. 7º desta Lei, os Créditos Adicionais Suplementares para:

I – Destinados a suprir insuficiência no atendimento de despesas dos grupos:

- I. Pessoal e encargos Sociais;
- II. Cumprimento de sentença judicial;
- III. Serviços da Dívida Pública;
- IV. Despesas de Exercício anteriores.

II – Destinados a suprir insuficiência no atendimento de despesa por função:

- a) Saúde;
- b) Assistência;
- c) Previdência;
- d) Os relacionados à manutenção e desenvolvimento do ensino, a fim de cumprir os art. 198 e 212 da Constituição Federal.

**Art. 9º** - Para efeito da Execução Orçamentária, a discriminação e inclusão dos elementos em cada grupo de despesas das atividades e projetos constantes na presente Lei e de Créditos Adicionais Suplementares, serão efetuadas mediante registro contábil diretamente no sistema informatizado de execução financeiro e do Orçamento.

### **CAPÍTULO III DAS DISPOSIÇÕES FINAIS**

**Art. 10** - O Poder Executivo no interesse da Administração fará cumprir o que determina os objetivos e metas para as despesas de capital e as decorrentes delas, elencadas no Plano Plurianual, além de tornar efetivo o que determina a Lei de Diretrizes Orçamentárias para o Exercício Financeiro de 2.019.

**Art. 11** - Esta Lei entrará em vigor no dia primeiro de janeiro de 2.019, revogadas as disposições em contrário.

**Edson Ribeiro Costa**

Prefeito Municipal

CPF: 229.353.633-53



# MUNICÍPIO DE BREJO DO PIAUÍ

AV. JOSE GOMES CHAVES, 81

01.612.567/0001-81

Exercício: 2019

## DESPESA ORÇADA POR FUNÇÃO

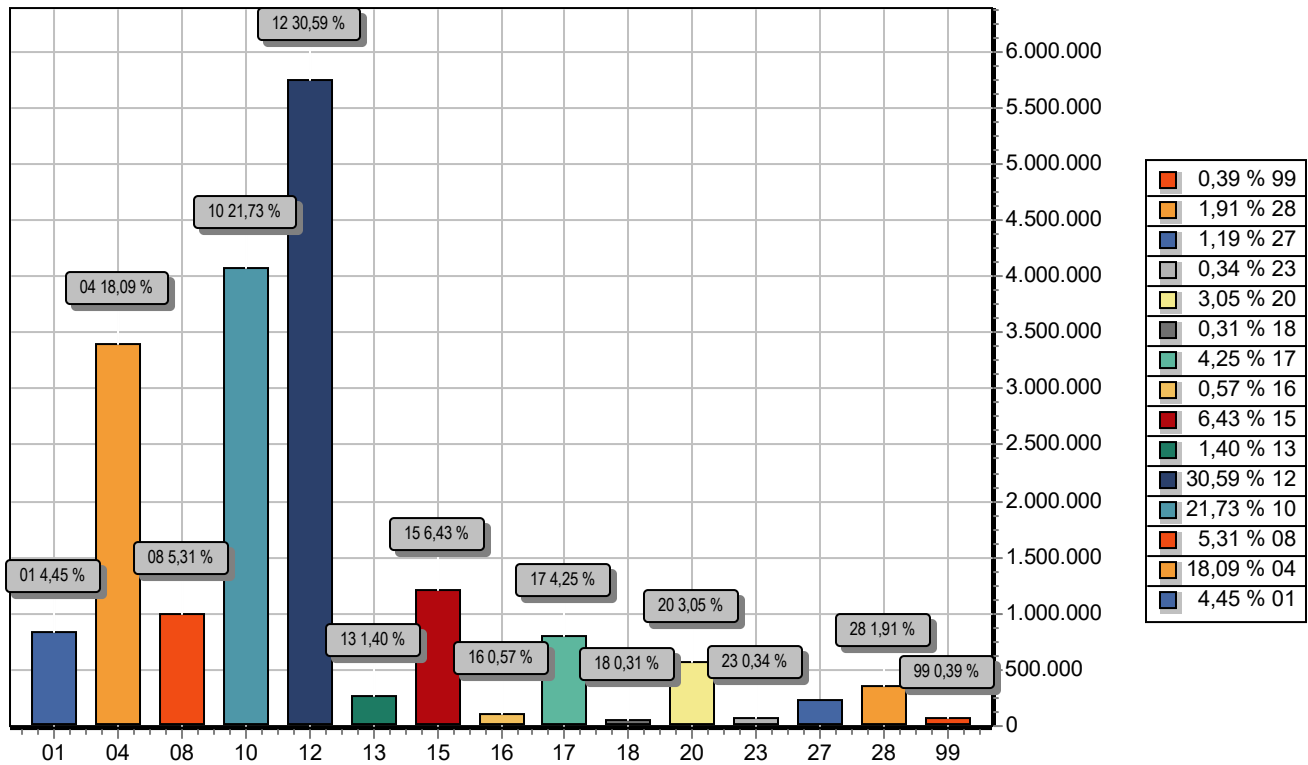

FUNÇÃO	DOTAÇÃO
01 Legislativa	835.800,00
04 Administração	3.396.900,00
08 Assistência Social	996.768,40
10 Saúde	4.081.895,50
12 Educação	5.745.997,00
13 Cultura	262.774,05
15 Urbanismo	1.208.092,00
16 Habitação	107.105,00
17 Saneamento	797.325,50
18 Gestão Ambiental	57.794,50
20 Agricultura	572.793,50
23 Comércio e Serviços	63.042,00
27 Desporto e Lazer	222.744,00
28 Encargos Especiais	359.531,50
99 Reserva de Contingência	73.500,00
<b>TOTAL</b>	<b>18.782.062,95</b>



**MUNICÍPIO DE BREJO DO PIAUÍ**

AV. JOSE GOMES CHAVES, 81

01.612.567/0001-81

Exercício: 2019

**DESPESA ORÇADA POR FUNÇÃO**

---

---

EDSON RIBEIRO COSTA

PREFEITO MUNICIPAL

229.353.633-53

---

JOANA MARCIA ALVES DE M. OLIVEIRA

CONTADORA CRC/PI: 5.390/O-0

471.011.213-49

---





# MUNICÍPIO DE BREJO DO PIAUÍ

AV. JOSE GOMES CHAVES, 81

01.612.567/0001-81

Exercício: 2019

## DESPESA ORÇADA POR GRUPO

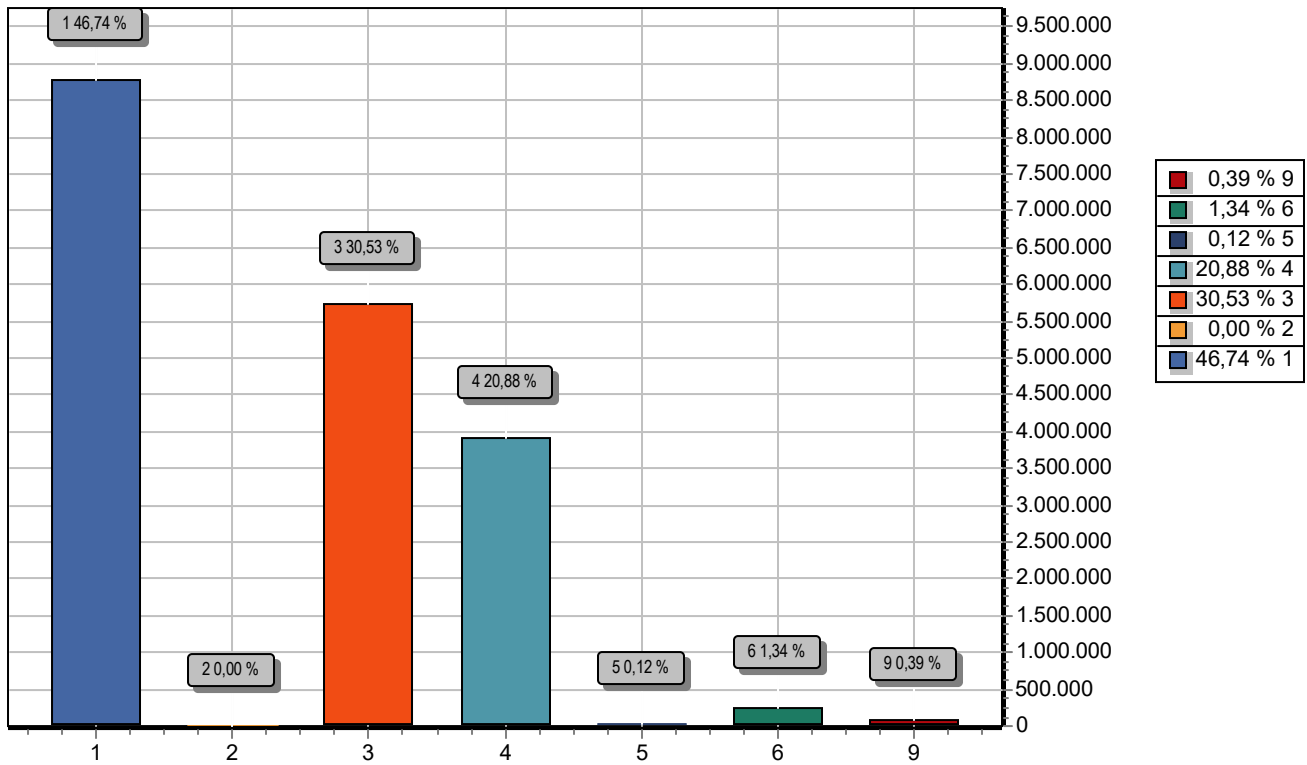

GRUPO		DOTAÇÃO
1	PESSOAL E ENCARGOS SOCIAIS	8.778.128,50
2	JUROS E ENCARGOS DA DÍVIDA	31,50
3	OUTRAS DESPESAS CORRENTES	5.733.511,95
4	INVESTIMENTOS	3.922.278,00
5	INVERSÕES FINANCEIRAS	22.113,00
6	AMORTIZAÇÃO DA DÍVIDA	252.500,00
9	RESERVA DE CONTINGÊNCIA	73.500,00
TOTAL		18.782.062,95

EDSON RIBEIRO COSTA  
PREFEITO MUNICIPAL  
229.353.633-53

JOANA MARCIA ALVES DE M. OLIVEIRA  
CONTADORA CRC/PI: 5.390/O-0  
471.011.213-49



# MUNICÍPIO DE BREJO DO PIAUÍ

AV. JOSE GOMES CHAVES, 81

01.612.567/0001-81

Exercício: 2019

## RECEITA PREVISTA

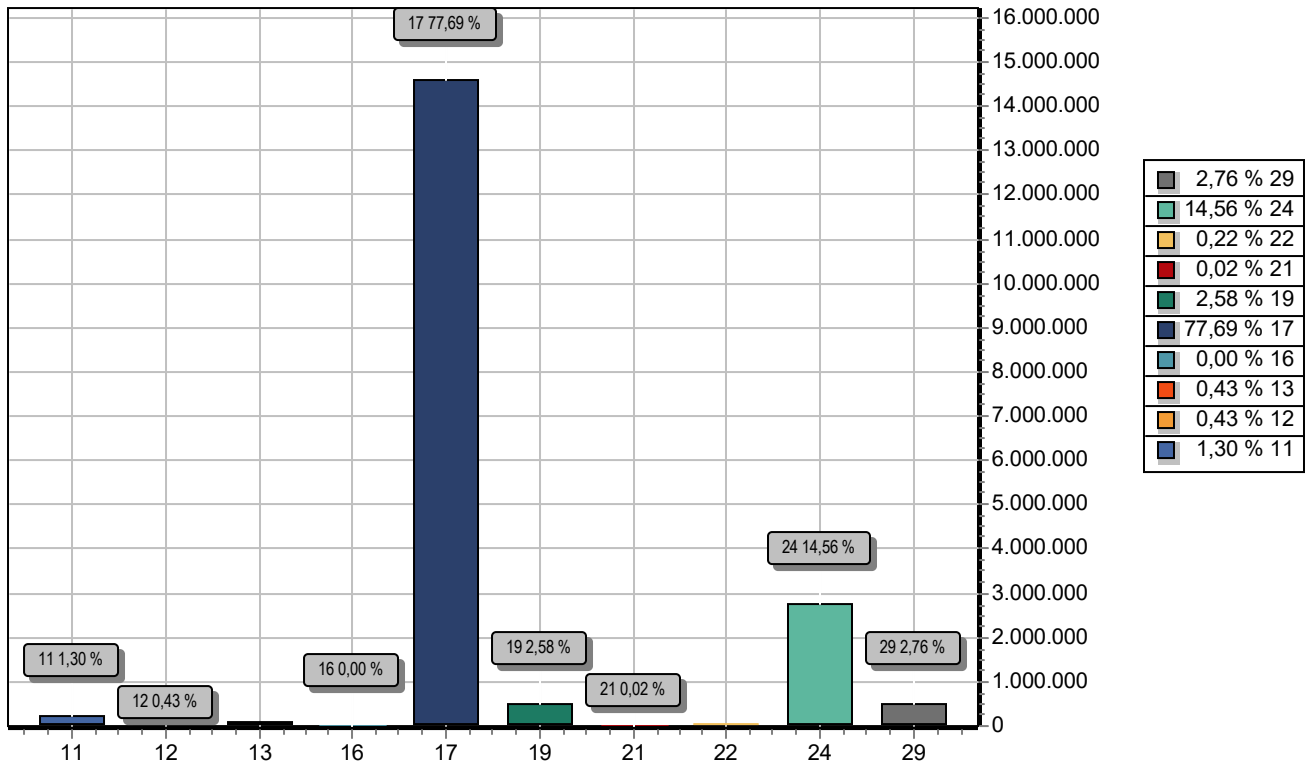

CODIGO		PREVISTO
11	IMPOSTOS, TAXAS E CONTRIBUIÇÕES DE MELHORIA	243.946,50
12	CONTRIBUIÇÕES	80.000,00
13	RECEITA PATRIMONIAL	81.535,00
16	RECEITA DE SERVIÇOS	420,00
17	TRANSFERÊNCIAS CORRENTES	14.592.009,53
19	OUTRAS RECEITAS CORRENTES	484.716,12
21	OPERAÇÕES DE CRÉDITO	4.200,00
22	ALIENAÇÃO DE BENS	42.000,00
24	TRANSFERÊNCIAS DE CAPITAL	2.734.762,00
29	OUTRAS RECEITAS DE CAPITAL	518.473,80
TOTAL		18.782.062,95

EDSON RIBEIRO COSTA  
PREFEITO MUNICIPAL  
229.353.633-53

JOANA MARCIA ALVES DE M. OLIVEIRA  
CONTADORA CRC/PI: 5.390/O-0  
471.011.213-49

**MUNICÍPIO DE BREJO DO PIAUÍ**

AV. JOSE GOMES CHAVES, 81 - CNPJ:01.612.567/0001-81

Orçamento Programa - Exercício de 2019

**TABELA EXPLICATIVA - EVOLUÇÃO DA RECEITA**

(Inc. III, Art. 22º)

Page 1

Codigo	Discriminação	Receita Arrecadada			Receita Prevista	
		2015	2016	2017	2018	2019
1000.00.0.0	RECEITAS CORRENTES					
1100.00.0.0	IMPOSTOS, TAXAS E CONTRIBUIÇÕES DE IMPOSTOS	213.717,77	296.114,67	232.200,00	232.330,00	243.946,50
1200.00.0.0	CONTRIBUIÇÕES					80.000,00
1300.00.0.0	RECEITA PATRIMONIAL	53.369,72	54.902,55	65.590,00	76.700,00	81.535,00
1400.00.0.0	RECEITA AGROPECUÁRIA					
1500.00.0.0	RECEITA INDUSTRIAL					
1600.00.0.0	RECEITA DE SERVIÇOS			400,00	400,00	420,00
1700.00.0.0	TRANSFERÊNCIAS CORRENTES	11.409.132,62	12.738.324,20	13.313.570,00	14.725.791,66	16.509.059,74
1900.00.0.0	OUTRAS RECEITAS CORRENTES	61.468,62	91.623,69	243.560,00	593.430,00	484.716,12
	Sub Total	11.737.688,73	13.180.965,11	13.855.320,00	15.628.651,66	17.399.677,36
2000.00.0.0	RECEITAS DE CAPITAL					
2100.00.0.0	OPERAÇÕES DE CRÉDITO			4.000,00	4.000,00	4.200,00
2200.00.0.0	ALIENAÇÃO DE BENS			4.000,00	40.000,00	42.000,00
2300.00.0.0	AMORTIZAÇÃO DE EMPRÉSTIMOS					
2400.00.0.0	TRANSFERÊNCIAS DE CAPITAL	1.174.480,75	1.152.544,42	2.834.490,00	2.966.440,00	2.734.762,00
2900.00.0.0	OUTRAS RECEITAS DE CAPITAL				493.784,57	518.473,80
	Sub Total	1.174.480,75	1.152.544,42	2.842.490,00	3.504.224,57	3.299.435,80
7000.00.0.0	RECEITAS CORRENTES INTRAORÇAMENTÁRIAS					
	Sub Total	0,00	0,00	0,00	0,00	0,00
8000.00.0.0	RECEITAS DE CAPITAL INTRAORÇAMENTÁRIAS					
	Sub Total	0,00	0,00	0,00	0,00	0,00

**MUNICÍPIO DE BREJO DO PIAUI**

AV. JOSE GOMES CHAVES, 81 - CNPJ:01.612.567/0001-81

Orçamento Programa - Exercício de 2019

**TABELA EXPLICATIVA - EVOLUÇÃO DA RECEITA**

(Inc. III, Art. 22º)

Page 2

Codigo	Discriminação	Receita Arrecadada			Receita Prevista	
		2015	2016	2017	2018	2019
9000.00.0.0	(R) DEDUCOES DA RECEITA					
9500.00.0.0	(R) DEDUÇÕES DO FUNDEB	-1.356.591,99	-1.541.274,27	-1.552.290,00	-1.245.197,23	-1.917.050,21
	Sub Total	-1.356.591,99	-1.541.274,27	-1.552.290,00	-1.245.197,23	-1.917.050,21
<b>TOTAL</b>		<b>11.555.577,49</b>	<b>12.792.235,26</b>	<b>15.145.520,00</b>	<b>17.887.679,00</b>	<b>18.782.062,95</b>

---

EDSON RIBEIRO COSTA  
PREFEITO MUNICIPAL  
229.353.633-53

---

JOANA MARCIA ALVES DE M. OLIVEIRA  
CONTADORA CRC/PI: 5.390/O-0  
471.011.213-49

**MUNICÍPIO DE BREJO DO PIAUÍ**

AV. JOSE GOMES CHAVES, 81 - CNPJ: 01.612.567/0001-81

Orçamento Programa - Exercício de 2019

**TABELA EXPLICATIVA - EVOLUÇÃO DA DESPESA**

(Inc. III, Art. 22)

Page 1

Codigo	Discriminação	DESPESA		
		Realizada 2017	Fixada 2018	Prevista 2019
<b>DESPESAS CORRENTES</b>				
3 1	PESSOAL E ENCARGOS SOCIAIS	7.403.040,00	8.445.240,00	8.778.128,50
3 2	JUROS E ENCARGOS DA DÍVIDA	30,00	30,00	31,50
3 3	OUTRAS DESPESAS CORRENTES	4.979.960,00	4.912.989,00	5.733.511,95
	Sub Total	12.383.030,00	13.358.259,00	14.511.671,95
<b>DESPESAS DE CAPITAL</b>				
4 4	INVESTIMENTOS	3.345.900,00	4.188.360,00	3.922.278,00
4 5	INVERSÕES FINANCEIRAS	1.070,00	21.060,00	22.113,00
4 6	AMORTIZAÇÃO DA DÍVIDA	200.000,00	250.000,00	252.500,00
	Sub Total	3.546.970,00	4.459.420,00	4.196.891,00
<b>RESERVA DE CONTINGÊNCIA</b>				
9 9	RESERVA DE CONTINGÊNCIA	70.000,00	70.000,00	73.500,00
	Sub Total	70.000,00	70.000,00	73.500,00
	<b>TOTAL</b>	<b>16.000.000,00</b>	<b>17.887.679,00</b>	<b>18.782.062,95</b>

---

EDSON RIBEIRO COSTA  
PREFEITO MUNICIPAL  
229.353.633-53

---

JOANA MARCIA ALVES DE M. OLIVEIRA  
CONTADORA CRC/PI: 5.390/O-0  
471.011.213-49

**MUNICÍPIO DE BREJO DO PIAUÍ**

AV. JOSE GOMES CHAVES, 81 - CNPJ: 01.612.567/0001-81

Orçamento Programa - Exercício de 2019

**TABELA EXPLICATIVA - DEMONSTRAÇÃO DA DESPESA POR PROGRAMA**

Código	Discriminação	Valor
0001	DESENVOLVIMENTO DA EDUCAÇÃO DE QUALIDADE	5.417.750,00
0002	SAÚDE HUMANIZADA, ÁGIL E RESOLUTA	4.081.895,50
0003	FORTALECIMENTO DOS DIREITOS DE CIDADANIA	2.310,00
0004	GESTÃO ADMINISTRATIVA EFICIENTE	4.376.741,50
0005	GESTÃO DA ASSISTÊNCIA SOCIAL	614.479,40
0006	QUALIDADE DE VIDA E RESPEITO AO MEIO AMBIENTE	228.088,50
0007	MORADIA DIGNA PARA AS FAMILIAS	107.147,00
0008	INCENTIVO AO DESENVOLVIMENTO ECONÔMICO	149.352,00
0009	QUALIFICAÇÃO SOCIAL E PROFISSIONAL	10.521,00
0010	DESENVOLVIMENTO E INFRAESTRUTURA RURAL	652.017,00
0011	DESENVOLVIMENTO URBANO	1.581.082,00
0012	DESENVOLVIMENTO E PROMOÇÃO CULTURAL	262.763,55
0013	PLANEJAMENTO GOVERNAMENTAL	388.615,50
0014	DESENVOLVIMENTO E MODERNIZAÇÃO LEGISLATIVA	835.800,00
0999	RESERVA DE CONTINGÊNCIA	73.500,00
	<b>TOTAL</b>	<b>18.782.062,95</b>

---

EDSON RIBEIRO COSTA  
PREFEITO MUNICIPAL  
229.353.633-53

---

JOANA MARCIA ALVES DE M. OLIVEIRA  
CONTADORA CRC/PI: 5.390/O-0  
471.011.213-49

**TABELA EXPLICATIVA - RELAÇÃO DE PROJETOS**

Código	Discriminação	Valor
1001	REST. REFORMAR E EQUIPAR PREDIO DA CÂMARA MUNICIPAL	31.500,00
1002	CONST. REST. E EQUIPAR PRDIO SEC. BEM ESTAR SOCIAL	21,00
1003	AQUISIÇÃO DE VEICULO	52.500,00
1004	AMPL. REFORMAR, REST. EQUIPAR PRDIO DA PREF. MUNICIPAL	63.000,00
1005	AQUISIÇÃO DE EQUIP. E MATERIAL PERMANENTE	10.500,00
1006	AQUISIÇÃO DE EQUIP. E MATERIAIS PERMANENTES	31.500,00
1007	AQUISIÇÃO DE IMÓVEIS	21,00
1008	AQUIS. DE EQUIPAMENTOS E MAT. PERMANENTES	42.000,00
1009	CONST., RECUP., EQUIP. CHAFARIZES E CAIXAS D AGUAS	53.531,50
1010	PERFURAR, REST. E EQUIP. POÇOS CACIMBÕES / TUBULARES	85.042,00
1011	CONST., RECUP. DE AÇUDES, BARRAGENS E BARREIRO	63.521,00
1012	CONTRUIR, AMPLIAR E EQUIPAR ESCOLA FAMILIA AGRICOLA	31.521,00
1013	CONST., AMPL., REST., EQUIP. DE MERCADOS E FEIRAS	31.521,00
1014	AQUISIÇÃO DE TRATOR DE PNEUS E IMPLEMENTOS AGRICOLAS	60.510,50
1015	CONST., AMPL., E REST. DE UNIDADES ESCOLARES	79.500,00
1016	AQUIS. DIV. EQUIP. E MAT. PERMANENTE P/ UNIDADES ESCOLARES	21.000,00
1017	AQUISIÇÃO DE BENS IMÓVEIS	21,00
1018	AQUISIÇÃO DE VEÍCULOS	10,50
1019	CONSTR. AMPL. REST. E EQUIPAR CRECHES	31,50
1020	CONST. E RECUPERAÇÃO DE CALÇAMENTOS	64.021,00
1021	CONSTRUÇÃO PAVIMENTAÇÃO ASFALTICA DE VIAS PÚBLICAS	60.010,50
1022	REALIZ DE OBRAS E AQ. DE EQ. P/ CENTRO DE FORM DA AGRICULTURA	31.521,00
1023	AQUIS. DE EQUIP. E MATERIAL PERMANENTE	10,50
1024	ABERTURA DE RUAS E AVENIDAS	31,50
1025	AQUISIÇÃO DE EQUIPAMENTOS PARA LIMPEZA PÚBLICA	5.271,00
1026	CONST. REST. DE PRAÇAS, PARQUES, JARDINS E OUTROS LOG. PUBLI	52.521,00
1027	CONST. REST. EQUIP. CASAS POPULARES E MELHORIA HABITACIONAL.	53.531,50
1028	CONST., INST., REST. E EQUIPAR LAVANDERIA PÚBLICA	31.531,50
1029	CONST. ESGOT. GALERIAS E CANAIS DE DRENAGENS	10,50
1030	CONST., INST., REST. E EQUIP. POSTOS TELEFÔNICOS	21,00
1031	IMPLANT., AMPL. E EQUIP. ELETRIFICAÇÃO URBANA/RURAL	52.531,50
1032	CONSTRUÇÃO E RESTAURAÇÃO DE ESTRADAS VICINAIS	44.427,00
1033	AQUISIÇÃO DE VEICULO	52.500,00
1034	AQUISIÇÃO DE EQUIPAMENTO E MATERIAL PERMANENTE	21.000,00
1035	CONST. E AMPLIAÇÃO DA REDE DE ABASTECIMENTO D AGUA	64.531,50
1036	CONSTRUIR, RESTAURAR E EQUIP. UNIDADES SANITÁRIAS	64.510,50
1037	CONSTRUIR, RESTAURAR E AMPLIAR ATERRO SANITÁRIO	64.500,00
1038	AQUISIÇÃO DE VEICULO	10,50
1039	CONSTRUIR, AMPLIAR E RESTAURAR POSTOS DE SAÚDE	105.000,00
1040	AQUISIÇÃO DE EQUIP. E MAT. PERM. PARA POSTOS DE SAÚDE	105.000,00
1041	CONST. REST. E EQUIP. CENTRO DE CONVIVÊNCIA DE IDOSOS	21,00
1042	CONSTRUIR, REFORMAR, RESTAURAR E EQUIPAR CISTERNAS	52.531,50
1043	CONSTRUÇÃO E RESTAURAÇÃO DA BIBLIOTECA PÚBLICA	31.521,00
1044	AQUISIÇÃO DE ACERVO PARA BIBLIOTECA PÚBLICA	31,50
1045	CONSTRUIR E RECUPERAR CAMPO DE FUTEBOL	65.110,50
1046	CONSTRUÇÃO / REFORMA DE UNIDADES ESCOLARES	9.975,00
1047	AQUISIÇÃO DE EQUIPAMENTO PARA AS ESCOLAS	5.250,00
1048	AQUISIÇÃO DE BENS IMÓVEIS	21,00
1049	CONSTRUÇÃO, REFORMA E AMPLIAÇÃO DO ESTÁDIO MUNICIPAL	64.521,00
1050	CONSTRUIR REST AMPL E EQUIP MATADOURO PUBL. MUNICIPAL	52.521,00
1051	IMPLANT. E AMPL DE UNID DE BENEF DO PEND DO CAJU	31.510,50
1052	AQUISIÇÃO DE VEÍCULOS/AMBULÂNCIA	128.500,00
1053	AQUISIÇÃO DE IMÓVEL	21,00
1054	CONSTRUIR, REST., REFORMAR E EQUIP. POSTOS DE SAÚDE	21,00
1055	CONSTRUIR, AMPL, REST. E EQUIPAR CRECHES - 40%	21,00
1057	CONSTRUIR, AMPL, REST. E EQUIPAR PR-ESCOLAS - 40%	21,00
1059	CONS., REST. AMPL E EQUIPAR PRÉDIO DA SEC. DE EDUCAÇÃO	10,50
1060	AQUISIÇÃO DE VEÍCULO	94.500,00
1061	EQUIPAR SETOR DE COMUNICAÇÃO	10,50
1062	IMPLANTAR, EQUIPAR E ESTRUTURAR GUARDA MUNICIPAL	10,50
1063	AQUISIÇÃO DE EQUIPAMENTOS E MATERIAIS PERMANENTES	5.250,00
1064	AQUISIÇÃO DE BENS IMÓVEIS	21,00
1065	IMPL E AMPL DO AGROIND DE BENEF DO CAJU E OUT FRUTOS REGIONA	31.510,50
1066	CONSTRUIR E EQUIPAR CONSULTÓRIO ODONTOLÓGICO	31,50
1067	AQUISIÇÃO DE MATERIAIS E EQUIPAMENTOS PERMANENTES	26.760,50
1068	AQUISIÇÃO DE VEÍCULOS	31,50
1069	CONST. REST. AMPLIAÇÃO E EQUIPAR PRDIO DO CRAS/CREAS	5.281,50
1070	IMPLANTAÇÃO DE SISTEMA DE ESGOTAMENTO SANITÁRIO	53.510,50

**MUNICÍPIO DE BREJO DO PIAUÍ**

AV. JOSE GOMES CHAVES, 81 - CNPJ: 01.612.567/0001-81

Orçamento Programa - Exercício de 2019

**TABELA EXPLICATIVA - RELAÇÃO DE PROJETOS**

Código	Discriminação	Valor
1071	CONSTRUÇÃO DE SISTEMA SIMPL. DE ABASTECIMENTO D AGUA	117.010,50
1072	AQUISIÇÃO DE PATRULHA MECANIZADA	64.510,50
1073	CONST., REST., AMPLIAR E EQUIPAR TERMINAL RODOVIÁRIO	52.521,00
1074	IMPL. SISTEMA DE INFRA ESTRUT. TURISTICA NO MUNICIPIO	31.521,00
1075	CONST. REST. AMPLIAR E EQUIPAR CENTRO DE ARTESANATO	31.521,00
1076	FORTELECIMENTO DA PISCICULTURA	31.521,00
1077	CONST.RECUP. E REST DE ESTRADAS, BUEIROS E PASSAGEM MOLHADA	52.521,00
1078	AQUISIÇÃO DE VEÍCULO	21.000,00
1079	CONSTRUIR, REST. E REFORMAR PRDIO DA CONTROLADORIA	10,50
1080	AQUISIÇÃO DE VEÍCULO	31.500,00
1081	AQUISIÇÃO DE VEÍCULO	10,50
1082	AQUISIÇÃO DE VEÍCULO	73.500,00
1083	AQUISIÇÃO DE IMÓVEL	1.680,00
1084	AQUISIÇÃO DE EQUIPAMENTOS E/OU MATERIAL PERMANENTE	10.500,00
1085	CONSTRUIR / RECUPERAR QUADRAS E GINÁSIOS DE ESPORTES	64.510,50
1086	CONSTRUÇÃO DE QUADRAS EM UNIDADES ESCOLARES	128.110,50
1087	CONST. REST. AMPLIAR E EQUIPAR CASA DE FARINHA	31.521,00
1088	AQUIS. DE EQUIP. P/ DEPARTAMENTO ALMOXARIFADO E PATRIMÔNIO	10,50
1089	CONSTRUÇÃO E REFORMA DE CEMITÉRIO PÚBLICO	52.521,00
1091	CONSTRUIR, AMPL. REFORMAR E EQUIPAR UNIDADE MISTA DE SAÚDE	21,00
1092	INDENIZAÇÕES E DESAPROPRIAÇÕES	42.000,00
1093	RECUP.E DESASSOREAMENTO DE AÉUDES, BARRAGENS E BARREIROS	57.721,00
1094	AQUISIÇÃO DE PATROL	53.500,00
1095	AQUISIÇÃO DE TRATORES E/OU IMPLEMENTOS AGRICOLAS	53.531,50
1096	CONSTRUIR E EQUIPAR ACADEMIA AO AR LIVRE	21,00
1097	IMPLANTACAO DO PROGRAMA PROINFO/TELECENTRO	21,00
1098	URBANIZAÇÃO PÚBLICA DE RUAS E AVENIDAS	31.573,50
1099	CONSTRUCAO DE PORTAL PÚBLICO	31.531,50
1100	CONTRUCAO E RECUPERACAO DE PONTE	53.521,00
1101	IMPLANTAÇÃO DE SEGURANÇA E EDUCAÇÃO DE TRÂNSITO	31.521,00
1102	CONSTRUIR, RESTAURAR E EQUIPAR COZINHA COMUNITÁRIA	6.531,50
1103	CONST. REST. E EQ.CASAS POPULARES E MELHORIA HABITACIONAL RURAL	53.531,50
1104	CONSTRUIR E EQUIPAR ACADEMIA AO AR LIVRE	52.510,50
1105	CONSTRUIR,AMPLIAR,REST.EQUIPAR UPA-UNIDADE DE PRONTO ATENDIMENTO	21,00
1106	CONSTRUIR,AMPLIAR,REST.EQUIPAR UNIDADES DE SAÚDE	71.000,00
1107	AQUISIÇÃO E UNIDADE ODONTOLOGICA MÓVEL	10,50
1108	CONSTRUIR,AMPL,REST.E EQUIPAR UBS-UNIDADE BÁSICA DE SAÚDE	179.521,00
1109	AQUISIÇÃO DE AMBULÂNCIA UTI MÓVEL	126.000,00
1110	AQUISIÇÃO DE VEÍCULOS	10,50
1111	CONST.REFOR.RESTAURAR OBRAS PUBLICAS	105.500,00
Total		3.933.870,00

EDSON RIBEIRO COSTA  
PREFEITO MUNICIPAL  
229.353.633-53

JOANA MARCIA ALVES DE M. OLIVEIRA  
CONTADORA CRC/PI: 5.390/O-0  
471.011.213-49



**MUNICÍPIO DE BREJO DO PIAUÍ**

AV. JOSE GOMES CHAVES, 81 - CNPJ: 01.612.567/0001-81

Orçamento Programa - Exercício de 2019

Page 1

## TABELA EXPLICATIVA - RELAÇÃO DE ATIVIDADES

Código	Discriminação	Valor
2001	CONTRIBUIÇÃO A ENTIDADES	11.130,00
2002	MANUTENÇÃO DA CÂMARA MUNICIPAL	614.880,00
2003	ENCARGOS COM ASSESSORIA JURÍDICA TEC. ADMINISTRATIVA	79.590,00
2004	ENCARGOS COM ASSESSORIA JURÍDICA	127.063,00
2005	MANUTENÇÃO DA SECRETARIA MUNICIPAL DE GOVERNO	388.584,00
2006	CONTRIBUIÇÃO A ENTIDADE	31.521,00
2007	ENCARGOS COM ASSESSORIA DE IMPRENSA	73,50
2008	ADMINISTRAÇÃO DA JUNTA DO SERVIÇO MILITAR	2.194,50
2009	ENCARGOS COM A SEGURANÇA PÚBLICA	42,00
2010	MANUTENÇÃO E ENCARGOS DA SECRETARIA	1.309.912,50
2011	INDENIZAÇÃO ADMINISTRATIVA E SENTENÇAS JUDICIAIS	137.531,50
2012	MANUTENÇÃO DO DEPARTAMENTO DE TRIBUTAÇÃO	42,00
2013	TREINAMENTO E CAPACITAÇÃO DE PESSOAL	31,50
2014	MANUT. DOS SERVIÇOS DE CONTROLE INTERNO E CONTÁBEIS	115.573,50
2015	MANUTENÇÃO DE SERVIÇOS TELEFÔNICOS	21,00
2016	ENCARGO COM A CEPISA	174.250,00
2017	PROGRAMA DINHEIRO DIRETO NA ESCOLA - PDDE	10.206,00
2018	ENCARGOS COM OBRIGAÇÕES PATRONAIS	347.031,50
2019	MANUT.DO CRAS(PBVIII-EQUIPE VOLANTE)	58.510,50
2020	ENCARGOS COM PASEP	107.000,00
2021	ENCARGOS COM A AGESPISA	84.000,00
2022	MANUTENÇÃO DOS SERVIÇOS POSTAIS	21,00
2023	ENCARGOS COM A RETRANSMISSÃO DO SINAL DE TV	31.521,00
2024	MANUTENÇÃO DOS SERVIÇOS DE RÁDIO DIFUSÃO	31,50
2025	MANUTENÇÃO DOS SERVIÇOS DE TRANSPORTES	21.063,00
2026	ENCARGOS DA DÍVIDA INTERNA	252.531,50
2027	RESERVA DE CONTIGÊNCIA	73.500,00
2028	MANUT. DE POÇOS, CHAFARIZES E CAIXAS D'ÁGUAS	36.813,00
2029	PRESERVAÇÃO AMBIENTAL DOS PARQUES PÚBLICOS	73,50
2030	MANUTENÇÃO DA SECRETARIA MUNICIPAL DE AGRICULTURA	130.273,50
2031	APOIO A PRODUÇÃO AGRÍCOLA	2.131,50
2032	PROGRAMA DE DISTRIBUIÇÃO DE SEMENTES E MUDAS	31,50
2033	MANUTENÇÃO DO PROGRAMA BRASIL ALFABETIZADO	94,50
2034	MANUTENÇÃO DE MERCADOS, FEIRAS E MATADOURO PÚBLICO MUNICIPAL	94,50
2035	DISPONDÍOS COM O SALÁRIO EDUCAÇÃO - QSE	98.910,00
2036	ADMINISTRAÇÃO E ENCARGOS DA SECRETARIA	317.726,00
2037	ADMINISTRAÇÃO DO ENSINO FUNDAMENTAL	1.159.834,00
2038	MANUT. DO PROG. DE ALIMENTAÇÃO PR-ESCOLAR - PNAE	6.300,00
2039	MANUTENÇÃO DOS SERVIÇOS DA CONTROLADORIA GERAL DO MUNICÍPIO	89.365,50
2040	MANUT. DO PROG. NACIONAL DE ALIMENTAÇÃO ESCOLAR - PNAE	121.301,00
2041	ENCARGOS C/ TRANSP. ESCOLAR DE ALUNOS DO ENSINO FUNDAMENTAL	260.220,50
2042	MANUTENÇÃO DO NÚCLEO DE APLIADO DE SAÚDE DA FAMÍLIA-NASF	96.000,00
2043	ENCARGOS COM O ENSINO PROFISSIONALIZANTE	31,50
2044	ENCARGOS COM O ENSINO SUPERIOR	31,50
2045	ENCARGOS COM MANUTENÇÃO DE CRECHES	115,50
2046	MANUTENÇÃO DO ENSINO PRÉ-ESCOLAR	11.623,50
2047	MANUTENÇÃO DO PROGRAMA DE EDUCAÇÃO DE JOVENS E ADULTOS	20.044,50
2048	ENC. C/ BOLSA EST. MAT. PED. RES. TRANSP. ESCOLAR	63.525,00
2049	TREINAMENTO E CAPACITAÇÃO DE PESSOAL	10.521,00
2050	ENCARGOS COM A EDUCAÇÃO ESPECIAL	10.615,50
2051	PROGRAMA ALFABETIZAÇÃO SOLIDÁRIA	42,00
2052	IMPLANTAÇÃO DO PLANO DIRETOR	31,50
2053	ADMINISTRAÇÃO E ENCARGOS DA SECRETARIA	290.764,00
2054	URBANIZAÇÃO DE VIAS E OUTROS LOGRAD. PÚBLICOS	31,50
2055	PROGRAMA NACIONAL DE ALIMENTAÇÃO EM CRECHE - PNAE	10,50
2056	MANUTENÇÃO DOS SERVIÇOS DE LIMPEZA PÚBLICA	162.084,00
2057	MANUTENÇÃO DE CEMITÍRIOS E SERVIÇOS FUNERÁRIOS	94,50
2058	MANUT. CONSERV. PRAÇAS, PARQUES, JARDINS E OUTROS LOG.PÚBLICOS	21.031,50

**TABELA EXPLICATIVA - RELAÇÃO DE ATIVIDADES**

Código	Discriminação	Valor
2059	PLANO DE SANEAMENTO BASICO E DO PLANO MUNICIPAL DE GESTAO INTEGRADA DE RESIDUOS SOLIDOS	26.281,50
2060	MANUTENÇÃO DOS SERVIÇOS DE ILUMINAÇÃO PÚBLICA	80.042,00
2061	MANUTENÇÃO E CONSERV. DE ESTRADAS VICINAIS E RODOVIAS	57.323,00
2062	MANUTENÇÃO DO DEPARTAMENTO DE ALMOX. E PATRIMÔNIO	84,00
2063	ADMINISTRAÇÃO DA SEC. MUN. DE SAÚDE E SANEAMENTO	5.355,00
2064	MANUTENÇÃO PROGRAMA DE COFINANCIAMENTO	158.000,00
2065	MANUTENÇÃO E ENCARGOS DE ASSISTÊNCIA MÉDICA	1.784.287,50
2066	AQUISIÇÃO DE MATERIAIS E MEDICAMENTOS	367.510,50
2067	MANUTENÇÃO E CONSERVAÇÃO DOS POSTOS DE SAÚDE	31,50
2068	MANUT. PROG. DE ERRAD. E CONTROLE DE DOENÇAS-ECD/PPI	80.923,50
2069	MANUT. DE CASAS POPULARES E MELHORIA HABITACIONAL	42,00
2070	ENCARGOS COM VIGILÂNCIA E INSPEÇÃO SANITÁRIA	105,00
2071	ADMINISTRAÇÃO GERAL	302.184,00
2072	ASSISTÊNCIA INTEGRAL A INFÂNCIA E AO ADOLESCENTE-SCFV	42,00
2073	MANUT.DO PROG.DE ERRADICAÇÃO DO TRAB.INFANTIL/PVMC-SCFV	84,00
2074	PROGRAMA DE ATENÇÃO AO IDOSO-SCFV	14.641,00
2075	MANUTENÇÃO E CONSERVAÇÃO DO C.C.I-SCFV	31,50
2076	ATENDIMENTO DE EMERGÊNCIA A CALAMIDADE	42,00
2077	PROGRAMA IGD-BF-ÍNDICE DE GESTÃO DESCENT.B.FAMILIA	35.220,00
2078	PROT.SOCIAL ESPECIAL A PESSOA DEFICIENTE-PSE A P DEFICIENTE	42,00
2079	ADMINISTRAÇÃO DO FMAS	27.133,45
2080	ENCARGOS COM PUBLICAÇÕES DE EDITAIS E NOTAS	63.021,00
2081	APOIO A PESSOAS CARENTES	4.261,95
2082	ACOMPANHAMENTO E REVISÃO DO BPC	500,00
2083	ENCARGOS C/ ASSINATURAS DE REVISTAS E JORNAIS	21,00
2084	MANUTENÇÃO DO DEPARTAMENTO DE CULTURA	84.127,05
2085	APOIO AS ATIVIDADES CULTURAIS DO MUNICÍPIO	115.531,50
2086	APOIO AO DESPORTO AMADOR	12.715,50
2087	ENCARGOS COM O DEPARTAMENTO DE ESPORTE	15.865,50
2089	ENCARGOS COM PESSOAL DO MAGISTÉRIO - FUNDEB 60%	2.807.721,00
2090	ENCARGOS COM PESSOAL ADMINISTRATIVO - FUNDEB 40%	455.227,50
2091	TREINAMENTO E QUALIFICAÇÃO	42,00
2092	OUTRAS DESPESAS DE CUSTEIO FUNDEB - 40%	21.010,50
2093	MANUTENÇÃO DO PROGRAMA SAÚDE DA FAMÍLIA - PSF	361.244,50
2094	MANUT. DO Progr. DE AGENTES COMUN. DE SAÚDE - PACS	185.407,50
2095	MANUTENÇÃO DO PROGRAMA DE SAÚDE BUCAL - PSB	273.105,00
2097	MANUTENÇÃO E APOIO AO CONSELHO TUTELAR	117.673,50
2098	PROGRAMA DE ATENÇÃO A CRIANÇA E A FAMÍLIA/PBT-SCFV	52,50
2099	PROJETO AGENTE JOVEM-SCFV-SCFV	73,50
2100	MANUTENÇÃO DOS SERVIÇOS DE TRANSPORTE ESCOLAR	31.563,00
2101	MANUTENÇÃO E ENCARGOS DO ENSINO INFANTIL - 40%	115,50
2102	ENCARGOS PESSOAL DO MAGIST.ENS.INFANTIL - 60%	73,50
2105	MANUTENÇÃO E ENC. COM EDUC. DE JOVENS E ADULTOS - 40%	115,50
2106	ENC. COM O PESSOAL DO MAGIST. EDUC. JOVENS E ADULTOS-60%	73,50
2107	MANUTENÇÃO E ENCARGOS DA EDUCAÇÃO ESPECIAL - 40%	105,00
2108	ENCARGOS COM O PESSOAL DO MAGIST. DA EDUC. ESPECIAL - 60%	63,00
2109	MANUTENÇÃO E ENCARGOS DO PRÉ-ESCOLAR - 40%	115,50
2110	ENCARGOS COM O PESSOAL DO MAGISTRIO DO PRÉ-ESCOLAR - 60%	73,50
2111	MANter COZINHA COMUNITÁRIA	31,50
2112	MANUTENÇÃO DA GUARDA MUNICIPAL	115,50
2113	IMPLANTAÇÃO E MANUT. DE PROJ. COMUNITÁRIO. DE IRRIGAÇÃO	31,50
2114	ALUG. DE TRAT. E IMPL. P/ ARAÇÃO E TERC. DE PRODUÇÃO	42,00
2117	DISTRIBUIÇÃO DE BOLSAS PARA ESTUDANTES CARENTES	21,00
2118	AQUISIÇÃO DE LIVROS PARA ESTUDANTES CARENTES	10,50
2119	APOIO A MANUTENCAO DA EMATER	42,00
2120	AQUISIÇÃO E DESAPROPRIAÇÃO DE IMÓVEIS	21,00
2122	MANUT.CENTRO DE REF ESP.DA ASSIST SOCIAL-CREAS	20.534,00
2123	PROG.DE ASSIST.INTEGRAL A FAMÓLIA-PAIF/PBFI(PISO BAS.FIXO)	78.000,00

**MUNICÍPIO DE BREJO DO PIAUÍ**

AV. JOSE GOMES CHAVES, 81 - CNPJ: 01.612.567/0001-81

Orçamento Programa - Exercício de 2019

**TABELA EXPLICATIVA - RELAÇÃO DE ATIVIDADES**

Código	Discriminação	Valor
2124	ASSINATURA DE INFORMATIVOS DE REVISTAS E JORNAIS	9.450,00
2125	MANUT. DOS ENCARGOS DE CONTROLE INTERNO E EXTERNO	21.840,00
2126	PUBLICAÇÃO DE ATOS DO PODER LEGISLATIVO	9.450,00
2127	ENCARGO COM ASSESSORIA DE IMPRENSA	24.780,00
2128	MANUTENÇÃO DA UNIDADE MISTA DE SAÚDE	105,00
2129	PROGRAMA MELHORIA HABITACIONAL	42,00
2130	MANUTENÇÃO DO PROGRAMA PBVII-IDOSO/CRIANÇA-SCFV	42,00
2131	MANUTENÇÃO DO PROGRAMA PROINFRO/TELECENTRO	31,50
2132	MANUT. DOS SERVIÇOS DE CONTROLE INTERNO E CONTÁBEIS	73.521,00
2133	MANUTENÇÃO DA FARMÁCIA BÁSICA	31,50
2134	MANUTENÇÃO DO IGD-SUAS (ÍNDICE GESTÃO DESCENTRALIZ. DO SUAS)	30.600,00
2135	PROGRAMA SAÚDE NA ESCOLA - PSE	31,50
2136	MANUTENÇÃO DA UPA-UNIDADE DE PRONTO ATENDIMENTO	31,50
2137	MANUTENÇÃO DO CAPS-CENTRO DE ATENDIMENTO PSICOSSOCIAL	52,50
2138	MANUTENÇÃO DE UBS-UNIDADE BÁSICA DE SAÚDE	7.392,00
2139	ENCARGOS C/ DEPARTAMENTO DE TRANSPORTE	42,00
2140	ENCARGOS C/ DEPART. DE COORDENAÇÃO E ABASTECIMENTO	42,00
2141	ENCARGOS COM DEPARTAMENTO DE TURISMO	42,00
2142	ENCARGOS C/ DEPART. DE COMUNIC. E RELAÇÕES PÚBLICAS	10,50
2143	MANUTENÇÃO DOS SERVIÇOS DE FORTALECIMENTO DE VÍNCULO-SCFV	117.000,00
2144	PROGRAMA CRIANÇA FELIZ	77.880,00
Total		14.848.192,95

---

EDSON RIBEIRO COSTA  
PREFEITO MUNICIPAL  
229.353.633-53

---

JOANA MARCIA ALVES DE M. OLIVEIRA  
CONTADORA CRC/PI: 5.390/O-0  
471.011.213-49



## MUNICÍPIO DE BREJO DO PIAUÍ

AV. JOSE GOMES CHAVES, 81 - CNPJ: 01.612.567/0001-81

Orçamento Programa - Exercício de 2019

### DEMONSTRATIVO DA RECEITA E DESPESA SEGUNDO AS CATEGORIAS ECONOMICAS

(Inc. II, §1º, Art. 2º)

Anexo 01

Page 1

RECEITA	R\$	R\$
RECEITAS CORRENTES		
IMPOSTOS, TAXAS E CONTRIBUIÇÕES DE MELHORIA	243.946,50	
CONTRIBUIÇÕES	80.000,00	
RECEITA PATRIMONIAL	81.535,00	
RECEITA DE SERVIÇOS	420,00	
TRANSFERÊNCIAS CORRENTES	16.509.059,74	
OUTRAS RECEITAS CORRENTES	484.716,12	
(R) DEDUÇÕES DO FUNDEB	-1.917.050,21	
<b>SUB TOTAL</b>		<b>15.482.627,15</b>
<b>TOTAL</b>		<b>15.482.627,15</b>
<b>SUPERAVIT DO ORÇAMENTO CORRENTE</b>		<b>970.955,20</b>
RECEITAS DE CAPITAL		
OPERAÇÕES DE CRÉDITO	4.200,00	
ALIENAÇÃO DE BENS	42.000,00	
TRANSFERÊNCIAS DE CAPITAL	2.734.762,00	
OUTRAS RECEITAS DE CAPITAL	518.473,80	
<b>SUB TOTAL</b>		<b>3.299.435,80</b>
<b>TOTAL</b>		<b>4.270.391,00</b>
<b>RESUMO</b>		
RECEITAS CORRENTES	17.399.677,36	
RECEITAS CORRENTES INTRAORÇAMENTÁRIAS	0,00	
DEDUÇÕES DA RECEITA CORRENTE	-1.917.050,21	
RECEITAS DE CAPITAL	3.299.435,80	
RECEITAS DE CAPITAL INTRAORÇAMENTÁRIAS	0,00	
<b>TOTAL DE RECEITAS</b>		<b>18.782.062,95</b>
<b>TOTAL</b>		<b>18.782.062,95</b>

DESPESA	R\$	R\$
DESPESAS CORRENTES		
PESSOAL E ENCARGOS SOCIAIS	8.778.128,50	
JUROS E ENCARGOS DA DÍVIDA	31,50	
OUTRAS DESPESAS CORRENTES	5.733.511,95	
<b>SUB TOTAL</b>		<b>14.511.671,95</b>
<b>SUPERAVIT DO ORÇAMENTO CORRENTE</b>		<b>970.955,20</b>
<b>TOTAL</b>		<b>15.482.627,15</b>
DESPESAS DE CAPITAL		
INVESTIMENTOS	3.922.278,00	
INVERSÕES FINANCEIRAS	22.113,00	
AMORTIZAÇÃO DA DÍVIDA	252.500,00	
<b>SUB TOTAL</b>		<b>4.196.891,00</b>
RESERVA DE CONTINGENCIA		73.500,00
<b>TOTAL</b>		<b>4.270.391,00</b>
<b>RESUMO</b>		
DESPESAS CORRENTES	14.511.671,95	
DESPESAS DE CAPITAL	4.196.891,00	
RESERVA DE CONTINGÊNCIA	73.500,00	
<b>TOTAL DE DESPESA</b>		<b>18.782.062,95</b>
<b>TOTAL</b>		<b>18.782.062,95</b>



## MUNICIPIO DE BREJO DO PIAUI

AV. JOSE GOMES CHAVES, 81 - CNPJ: 01.612.567/0001-81

Orçamento Programa - Exercício de 2019

### DEMONSTRATIVO DA RECEITA E DESPESA SEGUNDO AS CATEGORIAS ECONOMICAS

(Inc. II, §1º, Art. 2º)

Anexo 01

Page 2

---

EDSON RIBEIRO COSTA  
PREFEITO MUNICIPAL  
229.353.633-53

---

JOANA MARCIA ALVES DE M. OLIVEIRA  
CONTADORA CRC/PI: 5.390/O-0  
471.011.213-49

**MUNICÍPIO DE BREJO DO PIAUÍ**

AV. JOSE GOMES CHAVES, 81 - CNPJ: 01.612.567/0001-81

Anexo 02

Page 1

Orçamento Programa - Exercício de 2019

**RECEITAS SEGUNDO AS CATEGORIAS ECONOMICAS**

Código	Especificação	F.R.	Desdobramento	SubCategoria Fonte	Categoria Econômica
1000.00.0.0.00	RECEITAS CORRENTES	0.000.000			17.399.677,36
1100.00.0.0.00	IMPOSTOS, TAXAS E CONTRIBUIÇÕES DE MELHORIA	0.000.000		243.946,50	
1110.00.0.0.00	IMPOSTOS	0.000.000		241.636,50	
1113.00.0.0.00	IMPOSTOS SOBRE A RENDA E PROVENTOS DE QUALQUER NATUREZA	0.000.000	126.021,00		
1113.01.0.0.00	IMPOSTO SOBRE A RENDA DE PESSOA FÍSICA - IRPF	0.000.000	10,50		
1113.01.1.0.00	IMPOSTO SOBRE A RENDA DE PESSOA FÍSICA - IRPF	0.000.000	10,50		
1113.01.1.4.00	IMPOSTO SOBRE A RENDA DE PESSOA FÍSICA - IRPF - DÍVIDA ATIVA	1.001.00	10,50		
1113.03.0.0.00	IMPOSTO SOBRE A RENDA - RETIDO NA FONTE	0.000.000	126.010,50		
1113.03.1.0.00	IMPOSTO SOBRE A RENDA - RETIDO NA FONTE - TRABALHO	0.000.000	126.010,50		
1113.03.1.1.00	IMPOSTO SOBRE A RENDA - RETIDO NA FONTE - TRABALHO - PRINCIP	1.001.00	126.000,00		
1113.03.1.2.00	IMPOSTO SOBRE A RENDA - RETIDO NA FONTE - TRABALHO - MULTAS	1.001.00	10,50		
1118.00.0.0.00	IMPOSTOS ESPECÍFICOS DE ESTADOS, DF E MUNICÍPIOS	0.000.000	115.615,50		
1118.01.0.0.00	IMPOSTOS SOBRE O PATRIMÔNIO PARA ESTADOS/DF/MUNICÍPIOS	0.000.000	10.584,00		
1118.01.1.0.00	IMPOSTO SOBRE A PROPRIEDADE PREDIAL E TERRITORIAL URBANA	0.000.000	5.302,50		
1118.01.1.1.00	IMPOSTO SOBRE A PROPRIEDADE PREDIAL E TERRITORIAL URBANA - P	1.001.00	5.250,00		
1118.01.1.2.00	IMPOSTO SOBRE A PROPRIEDADE PREDIAL E TERRITORIAL URBANA - M	1.001.00	21,00		
1118.01.1.3.00	IMPOSTO SOBRE A PROPRIEDADE PREDIAL E TERRITORIAL URBANA - D	1.001.00	31,50		
1118.01.4.0.00	IMPOSTO SOBRE TRANSMISSÃO "INTER VIVOS" DE BENS IMÓVEIS E DE	0.000.000	5.281,50		
1118.01.4.1.00	IMPOSTO SOBRE TRANSMISSÃO "INTER VIVOS" DE BENS IMÓVEIS E DE	1.001.00	5.250,00		
1118.01.4.2.00	IMPOSTO SOBRE TRANSMISSÃO "INTER VIVOS" DE BENS IMÓVEIS E DE	1.001.00	10,50		
1118.01.4.3.00	IMPOSTO SOBRE TRANSMISSÃO "INTER VIVOS" DE BENS IMÓVEIS E DE	1.001.00	10,50		
1118.01.4.4.00	IMPOSTO SOBRE TRANSMISSÃO "INTER VIVOS" DE BENS IMÓVEIS E DE	1.001.00	10,50		
1118.02.0.0.00	IMPOSTOS SOBRE A PRODUÇÃO, CIRCULAÇÃO DE MERCADORIAS E SERVI	0.000.000	105.031,50		
1118.02.3.0.00	IMPOSTO SOBRE SERVIÇOS DE QUALQUER NATUREZA	0.000.000	105.031,50		
1118.02.3.1.00	IMPOSTO SOBRE SERVIÇOS DE QUALQUER NATUREZA - PRINCIPAL	1.001.00	105.000,00		
1118.02.3.2.00	IMPOSTO SOBRE SERVIÇOS DE QUALQUER NATUREZA - MULTAS E JUROS	1.001.00	10,50		
1118.02.3.3.00	IMPOSTO SOBRE SERVIÇOS DE QUALQUER NATUREZA - DÍVIDA ATIVA	1.001.00	10,50		
1118.02.3.4.00	IMPOSTO SOBRE SERVIÇOS DE QUALQUER NATUREZA - DÍVIDA ATIVA -	1.001.00	10,50		
1120.00.0.0.00	TAXAS	0.000.000		2.100,00	
1121.00.0.0.00	TAXAS PELO EXERCÍCIO DO PODER DE POLÍCIA	0.000.000	1.470,00		
1121.01.0.0.00	TAXAS DE INSPEÇÃO, CONTROLE E FISCALIZAÇÃO	0.000.000	1.470,00		
1121.01.1.0.00	TAXAS DE INSPEÇÃO, CONTROLE E FISCALIZAÇÃO	0.000.000	1.470,00		
1121.01.1.1.00	TAXAS DE INSPEÇÃO, CONTROLE E FISCALIZAÇÃO - PRINCIPAL	0.000.000	1.260,00		
1121.01.1.1.00	TAXAS DE INSPEÇÃO, CONTROLE E FISCALIZAÇÃO - PRINCIPAL	1.950.00	210,00		
1121.01.1.1.01	TAXA DE LICEN. P/ FUNCION. ESTAB COMER INDUST E PREST SERV	1.950.00	210,00		
1121.01.1.1.03	TAXAS DE AUTORIZAÇÃO DE FUNCIONAMENTO DE TRANSPORTE	1.950.00	210,00		
1121.01.1.1.04	TAXAS DE UTILIZAÇÃO DE ÁREA DE DOMÍNIO PÚBLICO	1.950.00	210,00		
1121.01.1.1.05	TAXAS DE APREENSÃO, DEPOSITO OU LIBERAÇÃO DE ANIMAIS	1.950.00	210,00		
1121.01.1.1.06	OUTRAS TAXAS PELO EXERCÍCIO DE PODER DE POLÍCIA	1.950.00	210,00		
1121.01.1.1.07	OUTRAS TAXAS DE SAÚDE SUPLEMENTAR	1.950.00	210,00		
1122.00.0.0.00	TAXAS PELA PRESTAÇÃO DE SERVIÇOS	0.000.000	630,00		
1122.01.0.0.00	TAXAS PELA PRESTAÇÃO DE SERVIÇOS	0.000.000	630,00		
1122.01.1.0.00	TAXAS PELA PRESTAÇÃO DE SERVIÇOS	0.000.000	630,00		
1122.01.1.1.00	TAXAS PELA PRESTAÇÃO DE SERVIÇOS - PRINCIPAL	0.000.000	420,00		
1122.01.1.1.00	TAXAS PELA PRESTAÇÃO DE SERVIÇOS - PRINCIPAL	1.950.00	210,00		
1122.01.1.1.99	OUTRAS TAXAS PELA PRESTAÇÃO DE SERVIÇOS	1.950.00	420,00		
1130.00.0.0.00	CONTRIBUIÇÃO DE MELHORIA	0.000.000		210,00	
1130.00.0.0.00	CONTRIBUIÇÃO DE MELHORIA	0.000.000	210,00		
1130.00.1.0.00	CONTRIBUIÇÃO DE MELHORIA	0.000.000	210,00		
1130.00.1.1.00	CONTRIBUIÇÃO DE MELHORIA - PRINCIPAL	1.950.00	210,00		
1200.00.0.0.00	CONTRIBUIÇÕES				

**MUNICÍPIO DE BREJO DO PIAUÍ**

AV. JOSE GOMES CHAVES, 81 - CNPJ: 01.612.567/0001-81

Anexo 02

Page 2

Orçamento Programa - Exercício de 2019

**RECEITAS SEGUNDO AS CATEGORIAS ECONOMICAS**

Código	Especificação	F.R.	Desdobramento	SubCategoria Fonte	Categoria Econômica
		0.000.000		80.000,00	
1240.00.0.0.00	CONTRIBUIÇÃO PARA O CUSTEIO DO SERVIÇO DE ILUMINAÇÃO PÚBLICA	0.000.000		80.000,00	
1240.00.0.0.00	CONTRIBUIÇÃO PARA O CUSTEIO DO SERVIÇO DE ILUMINAÇÃO PÚBLICA	0.000.000	80.000,00		
1240.00.1.0.00	CONTRIBUIÇÃO PARA O CUSTEIO DO SERVIÇO DE ILUMINAÇÃO PÚBLICA	0.000.000	80.000,00		
1240.00.1.1.00	CONTRIBUIÇÃO PARA O CUSTEIO DO SERVIÇO DE ILUMINAÇÃO PÚBLICA	1.620.00	80.000,00		
1300.00.0.0.00	RECEITA PATRIMONIAL	0.000.000		81.535,00	
1310.00.0.0.00	EXPLORAÇÃO DO PATRIMÔNIO IMOBILIÁRIO DO ESTADO	0.000.000		1.260,00	
1310.01.0.0.00	ALUGUÉIS, ARRENDAMENTOS, FOROS, LAUDÊMIOS, TARIFAS DE OCUPAÇÃO	0.000.000	1.050,00		
1310.01.1.0.00	ALUGUÉIS E ARRENDAMENTOS	0.000.000	420,00		
1310.01.1.1.00	ALUGUÉIS E ARRENDAMENTOS - PRINCIPAL	1.001.00	420,00		
1310.01.2.0.00	FOROS, LAUDÊMIOS E TARIFAS DE OCUPAÇÃO	0.000.000	630,00		
1310.01.2.1.00	FOROS, LAUDÊMIOS E TARIFAS DE OCUPAÇÃO - PRINCIPAL	1.001.00	630,00		
1310.99.0.0.00	OUTRAS RECEITAS IMOBILIÁRIAS	0.000.000	210,00		
1310.99.1.0.00	OUTRAS RECEITAS IMOBILIÁRIAS	0.000.000	210,00		
1310.99.1.1.00	OUTRAS RECEITAS IMOBILIÁRIAS - PRINCIPAL	1.001.00	210,00		
1320.00.0.0.00	VALORES MOBILIÁRIOS	0.000.000		80.065,00	
1321.00.0.0.00	JUROS E CORREÇÕES MONETÁRIAS	0.000.000	79.855,00		
1321.00.1.0.00	REMUNERAÇÃO DE DEPÓSITOS BANCÁRIOS	0.000.000	79.855,00		
1321.00.1.1.00	REMUNERAÇÃO DE DEPÓSITOS BANCÁRIOS - PRINCIPAL	0.000.000	76.355,00		
1321.00.1.1.00	REMUNERAÇÃO DE DEPÓSITOS BANCÁRIOS - PRINCIPAL	1.110.00	3.500,00		
1321.00.1.1.01	Remuneração Depós.Banc.Vinculado-FUNDEB	1.110.00	7.000,00		
1321.00.1.1.02	Receita de Remuneração de Depós.Banc.Vinc.-FNS CUSTEIO	1.214.00	18.900,00		
1321.00.1.1.03	Remuneração de Dep.Banc.de Rec.Vinc.-FMAS(Recurso Próprio)	1.001.00	105,00		
1321.00.1.1.04	RECEITA REMUNER.DEPÓS.BANC.RECUR.VINC.-MDE/EDUCAÇÃO	1.124.00	199,50		
1321.00.1.1.05	RECEITA REMUNER.DEPÓS.BANC.RECUR.VINC.-MDE/EDUCAÇÃO	1.610.00	105,00		
1321.00.1.1.06	Remuneração de Rec.Depós.Vinc.-FNAS(Programas)	1.311.00	9.000,00		
1321.00.1.1.07	Receita Remuneração de Depós.Banc.Vinculados-Convênios União	1.510.00	25.000,00		
1321.00.1.1.08	Remuneração de Depós.Vinculado.-FNAS(convênios)	1.312.00	105,00		
1321.00.1.1.09	Remuneração de Depós.Vinculado Educação-PNATE	1.123.00	525,00		
1321.00.1.1.10	Remuneração de Depósito de Poupança	1.001.00	997,50		
1321.00.1.1.11	Remuneração de Depós.não vinculado(Recurso Próprio/Tesouro)	1.001.00	3.150,00		
1321.00.1.1.12	Remuneração de Depósito Bancário-FMS(Recurso Próprio)	1.001.00	3.150,00		
1321.00.1.1.13	Remuneração de Depósito Bancário-FNS(Recurso Convênio)	1.220.00	525,00		
1321.00.1.1.14	Remuneração de Depós.Banc.Vinc.Educação-PDDE	1.121.00	315,00		
1321.00.1.1.15	Remuneração de Depós.Banc.Vinc.Educação-PNAE	1.122.00	630,00		
1321.00.1.1.16	Remuneração de Depós.Banc.Vinc.Educação-QSE.Salário Educação	1.120.00	840,00		
1321.00.1.1.18	Remuneração de Rec.Depós.Vinc.-Outros Rec Vinc FNAS	1.390.00	408,00		
1321.00.1.1.19	Receita de Remuneração de Depós.Banc.Vinc.-FNS INVESTIMENTO	1.215.00	500,00		
1321.00.1.1.20	Receita de Remuneração de Depós.Banc.Vinc-Transf Estado Saude	1.213.00	500,00		
1321.00.1.1.21	Receita Remuneração de Depos.Banc.Vinculados-Convênio Estado	1.520.00	4.400,00		
1329.00.0.0.00	OUTROS VALORES MOBILIÁRIOS	0.000.000	210,00		
1329.00.1.0.00	OUTROS VALORES MOBILIÁRIOS	0.000.000	210,00		
1329.00.1.1.00	OUTROS VALORES MOBILIÁRIOS - PRINCIPAL	1.001.00	210,00		
1390.00.0.0.00	DEMAIS RECEITAS PATRIMONIAIS	0.000.000		210,00	
1390.00.0.0.00	DEMAIS RECEITAS PATRIMONIAIS	0.000.000	210,00		
1390.00.1.0.00	DEMAIS RECEITAS PATRIMONIAIS	0.000.000	210,00		
1390.00.1.1.00	DEMAIS RECEITAS PATRIMONIAIS - PRINCIPAL	1.001.00	210,00		
1600.00.0.0.00	RECEITA DE SERVIÇOS	0.000.000		420,00	
1610.00.0.0.00	SERVIÇOS ADMINISTRATIVOS E COMERCIAIS GERAIS	0.000.000		420,00	
1610.01.0.0.00	SERVIÇOS ADMINISTRATIVOS E COMERCIAIS GERAIS	0.000.000	210,00		
1610.01.1.0.00	SERVIÇOS ADMINISTRATIVOS E COMERCIAIS GERAIS	0.000.000	210,00		
1610.01.1.1.00	SERVIÇOS ADMINISTRATIVOS E COMERCIAIS GERAIS - PRINCIPAL	1.001.00	210,00		
1610.02.0.0.00	INSCRIÇÃO EM CONCURSOS E PROCESSOS SELETIVOS	0.000.000	210,00		
1610.02.1.0.00	INSCRIÇÃO EM CONCURSOS E PROCESSOS SELETIVOS	0.000.000	210,00		

**MUNICÍPIO DE BREJO DO PIAUÍ**

AV. JOSE GOMES CHAVES, 81 - CNPJ:01.612.567/0001-81

Anexo 02

Page 3

Orçamento Programa - Exercício de 2019

**RECEITAS SEGUNDO AS CATEGORIAS ECONOMICAS**

Código	Especificação	F.R.	Desdobramento	SubCategoria Fonte	Categoria Econômica
1610.02.1.1.00	INSCRIÇÃO EM CONCURSOS E PROCESSOS SELETIVOS - PRINCIPAL	1.001.00	210,00		
1700.00.0.0.00	TRANSFERÊNCIAS CORRENTES	0.000.000		16.509.059,74	
1710.00.0.0.00	TRANSFERÊNCIAS DA UNIÃO E DE SUAS ENTIDADES	0.000.000		12.091.895,94	
1718.00.0.0.00	TRANSFERÊNCIAS DA UNIÃO - ESPECÍFICAS DE ESTADOS, DF E MUNIC	0.000.000	12.091.895,94		
1718.01.0.0.00	PARTICIPAÇÃO NA RECEITA DA UNIÃO	0.000.000	8.513.996,49		
1718.01.2.0.00	COTA-PARTE DO FUNDO DE PARTICIPAÇÃO DOS MUNICÍPIOS - COTA ME	0.000.000	7.913.165,75		
1718.01.2.1.00	COTA-PARTE DO FUNDO DE PARTICIPAÇÃO DOS MUNICÍPIOS - COTA ME	1.001.00	7.913.165,75		
1718.01.3.0.00	COTA-PARTE DO FUNDO DE PARTICIPAÇÃO DO MUNICÍPIOS - 1% COTA	0.000.000	299.774,87		
1718.01.3.1.00	COTA-PARTE DO FUNDO DE PARTICIPAÇÃO DO MUNICÍPIOS - 1% COTA	1.001.00	299.774,87		
1718.01.4.0.00	COTA-PARTE DO FUNDO DE PARTICIPAÇÃO DOS MUNICÍPIOS - 1% COTA	0.000.000	299.774,87		
1718.01.4.1.00	COTA-PARTE DO FUNDO DE PARTICIPAÇÃO DOS MUNICÍPIOS - 1% COTA	1.001.00	299.774,87		
1718.01.5.0.00	COTA-PARTE DO IMPOSTO SOBRE A PROPRIEDADE TERRITORIAL RURAL	0.000.000	1.281,00		
1718.01.5.1.00	COTA-PARTE DO IMPOSTO SOBRE A PROPRIEDADE TERRITORIAL RURAL	1.001.00	1.281,00		
1718.02.0.0.00	TRANSFERÊNCIA DA COMPENSAÇÃO FINANCEIRA PELA EXPLORAÇÃO DE R	0.000.000	96.313,95		
1718.02.2.0.00	COTA-PARTE DA COMPENSAÇÃO FINANCEIRA DE RECURSOS MINERAIS -	0.000.000	10,50		
1718.02.2.1.00	COTA-PARTE DA COMPENSAÇÃO FINANCEIRA DE RECURSOS MINERAIS -	1.001.00	10,50		
1718.02.6.0.00	COTA-PARTE DO FUNDO ESPECIAL DO PETRÓLEO - FEP	0.000.000	96.292,95		
1718.02.6.1.00	COTA-PARTE DO FUNDO ESPECIAL DO PETRÓLEO - FEP - PRINCIPAL	1.001.00	96.292,95		
1718.02.9.0.00	OUTRAS TRANSFERÊNCIAS DECORRENTES DE COMPENSAÇÃO FINANCEIRA	0.000.000	10,50		
1718.02.9.1.00	OUTRAS TRANSFERÊNCIAS DECORRENTES DE COMPENSAÇÃO FINANCEIRA	1.001.00	10,50		
1718.03.0.0.00	TRANSFERÊNCIA DE RECURSOS DO SISTEMA ÚNICO DE SAÚDE - SUS -	0.000.000	1.402.676,00		
1718.03.1.0.00	TRANSFERÊNCIA DE RECURSOS DO SUS - ATENÇÃO BÁSICA	0.000.000	1.269.676,00		
1718.03.1.1.00	TRANSFERÊNCIA DE RECURSOS DO SUS - ATENÇÃO BÁSICA - PRINCIPA	1.214.00	1.269.676,00		
1718.03.2.0.00	TRANSFERÊNCIA DE RECURSOS DO SUS - ATENÇÃO DE MÉDIA E ALTA C	0.000.000	10.000,00		
1718.03.2.1.00	TRANSFERÊNCIA DE RECURSOS DO SUS - ATENÇÃO DE MÉDIA E ALTA C	1.214.00	10.000,00		
1718.03.3.0.00	TRANSFERÊNCIA DE RECURSOS DO SUS - VIGILÂNCIA EM SAÚDE	0.000.000	70.750,00		
1718.03.3.1.00	TRANSFERÊNCIA DE RECURSOS DO SUS - VIGILÂNCIA EM SAÚDE - PRI	1.214.00	70.750,00		
1718.03.4.0.00	TRANSFERÊNCIA DE RECURSOS DO SUS - ASSISTÊNCIA FARMACÊUTICA	0.000.000	42.000,00		
1718.03.4.1.00	TRANSFERÊNCIA DE RECURSOS DO SUS - ASSISTÊNCIA FARMACÊUTICA	1.214.00	42.000,00		
1718.03.5.0.00	TRANSFERÊNCIA DE RECURSOS DO SUS - GESTÃO DO SUS	0.000.000	5.000,00		
1718.03.5.1.00	TRANSFERÊNCIA DE RECURSOS DO SUS - GESTÃO DO SUS - PRINCIPAL	1.214.00	5.000,00		
1718.03.9.0.00	TRANSFERÊNCIA DE RECURSOS DO SUS - OUTROS PROGRAMAS FINANCIA	0.000.000	5.250,00		
1718.03.9.1.00	TRANSFERÊNCIA DE RECURSOS DO SUS - OUTROS PROGRAMAS FINANCIA	1.214.00	5.250,00		
1718.04.0.0.00	TRANSFERÊNCIAS DE RECURSOS DO SISTEMA ÚNICO DE SAÚDE - SUS -	0.000.000	50.000,00		
1718.04.1.0.00	TRANSFERÊNCIAS DE RECURSOS DO SISTEMA ÚNICO DE SAÚDE - SUS D	0.000.000	50.000,00		
1718.04.1.1.00	TRANSFERÊNCIAS DE RECURSOS DO SISTEMA ÚNICO DE SAÚDE - SUS D	1.215.00	50.000,00		
1718.05.0.0.00	TRANSFERÊNCIAS DE RECURSOS DO FUNDO NACIONAL DO DESENVOLVIME	0.000.000	501.632,00		
1718.05.1.0.00	TRANSFERÊNCIAS DO SALÁRIO-EDUCAÇÃO	0.000.000	98.070,00		
1718.05.1.1.00	TRANSFERÊNCIAS DO SALÁRIO-EDUCAÇÃO - PRINCIPAL	1.120.00	98.070,00		
1718.05.2.0.00	TRANSFERÊNCIAS DIRETAS DO FNDE REFERENTES AO PROGRAMA DINHEI	0.000.000	9.891,00		
1718.05.2.1.00	TRANSFERÊNCIAS DIRETAS DO FNDE REFERENTES AO PROGRAMA DINHEI	1.121.00	9.891,00		
1718.05.3.0.00	TRANSFERÊNCIAS DIRETAS DO FNDE REFERENTES AO PROGRAMA NACION	0.000.000	115.421,00		
1718.05.3.1.00	TRANSFERÊNCIAS DIRETAS DO FNDE REFERENTES AO PROGRAMA NACION	1.122.00	115.421,00		
1718.05.4.0.00	TRANSFERÊNCIAS DIRETAS DO FNDE REFERENTES AO PROGRAMA NACION	0.000.000	99.225,00		
1718.05.4.1.00	TRANSFERÊNCIAS DIRETAS DO FNDE REFERENTES AO	1.123.00	99.225,00		



**MUNICÍPIO DE BREJO DO PIAUÍ**

AV. JOSE GOMES CHAVES, 81 - CNPJ: 01.612.567/0001-81

Anexo 02

Page 4

Orçamento Programa - Exercício de 2019

**RECEITAS SEGUNDO AS CATEGORIAS ECONOMICAS**

Código	Especificação	F.R.	Desdobramento	SubCategoria Fonte	Categoria Econômica
1718.05.9.0.00	PROGRAMA NACION				
1718.05.9.0.00	OUTRAS TRANSFERÊNCIAS DIRETAS DO FUNDO NACIONAL DO DESENVOLV	0.000.000	179.025,00		
1718.05.9.1.00	OUTRAS TRANSFERÊNCIAS DIRETAS DO FUNDO NACIONAL DO DESENVOLV	1.124.00	179.025,00		
1718.06.0.0.00	TRANSFERÊNCIA FINANCEIRA DO ICMS - DESONERAÇÃO - L.C. Nº 87/	0.000.000	1.785,00		
1718.06.1.0.00	TRANSFERÊNCIA FINANCEIRA DO ICMS - DESONERAÇÃO - L.C. Nº 87/	0.000.000	1.785,00		
1718.06.1.1.00	TRANSFERÊNCIA FINANCEIRA DO ICMS - DESONERAÇÃO - L.C. Nº 87/	1.001.00	1.785,00		
1718.08.0.0.00	TRANSFERÊNCIAS ADVINDAS DE EMENDAS PARLAMENTARES INDIVIDUAIS	0.000.000	100.000,00		
1718.08.1.0.00	TRANSFERÊNCIAS ADVINDAS DE EMENDAS PARLAMENTARES INDIVIDUAIS	0.000.000	100.000,00		
1718.08.1.1.00	TRANSFERÊNCIAS ADVINDAS DE EMENDAS PARLAMENTARES INDIVIDUAIS	1.214.00	100.000,00		
1718.09.0.0.00	TRANSFERÊNCIAS DE RECURSOS DE COMPLEMENTAÇÃO DA UNIÃO AO FUN	0.000.000	787.500,00		
1718.09.1.0.00	TRANSFERÊNCIAS DE RECURSOS DA COMPLEMENTAÇÃO DA UNIÃO AO FUN	0.000.000	787.500,00		
1718.09.1.1.00	TRANSFERÊNCIAS DE RECURSOS DA COMPLEMENTAÇÃO DA UNIÃO AO FUN	1.110.00	787.500,00		
1718.10.0.0.00	TRANSFERÊNCIAS DE CONVÊNIOS DA UNIÃO E DE SUAS ENTIDADES	0.000.000	240.912,00		
1718.10.1.0.00	TRANSFERÊNCIAS DE CONVÊNIOS DA UNIÃO PARA O SISTEMA ÚNICO DE	0.000.000	109.725,00		
1718.10.1.1.00	TRANSFERÊNCIAS DE CONVÊNIOS DA UNIÃO PARA O SISTEMA ÚNICO DE	1.220.00	109.725,00		
1718.10.2.0.00	TRANSFERÊNCIAS DE CONVÊNIOS DA UNIÃO DESTINADAS A PROGRAMAS	0.000.000	2.100,00		
1718.10.2.1.00	TRANSFERÊNCIAS DE CONVÊNIOS DA UNIÃO DESTINADAS A PROGRAMAS	1.125.00	2.100,00		
1718.10.3.0.00	TRANSFERÊNCIAS DE CONVÊNIOS DA UNIÃO DESTINADAS A PROGRAMAS	0.000.000	5.145,00		
1718.10.3.1.00	TRANSFERÊNCIAS DE CONVÊNIOS DA UNIÃO DESTINADAS A PROGRAMAS	1.312.00	5.145,00		
1718.10.4.0.00	TRANSFERÊNCIAS DE CONVÊNIOS DA UNIÃO DESTINADAS A PROGRAMAS	0.000.000	2.100,00		
1718.10.4.1.00	TRANSFERÊNCIAS DE CONVÊNIOS DA UNIÃO DESTINADAS A PROGRAMAS	1.510.00	2.100,00		
1718.10.5.0.00	TRANSFERÊNCIAS DE CONVÊNIOS DA UNIÃO DESTINADAS A PROGRAMAS	0.000.000	58.831,50		
1718.10.5.1.00	TRANSFERÊNCIAS DE CONVÊNIOS DA UNIÃO DESTINADAS A PROGRAMAS	1.510.00	58.831,50		
1718.10.9.0.00	OUTRAS TRANSFERÊNCIAS DE CONVÊNIOS DA UNIÃO	0.000.000	63.010,50		
1718.10.9.1.00	OUTRAS TRANSFERÊNCIAS DE CONVÊNIOS DA UNIÃO - PRINCIPAL	1.510.00	63.010,50		
1718.12.0.0.00	TRANSFERÊNCIAS DE RECURSOS DO FUNDO NACIONAL DE ASSISTÊNCIA	0.000.000	397.070,00		
1718.12.1.0.00	TRANSFERÊNCIAS DE RECURSOS DO FUNDO NACIONAL DE ASSISTÊNCIA	0.000.000	397.070,00		
1718.12.1.1.00	TRANSFERÊNCIAS DE RECURSOS DO FUNDO NACIONAL DE ASSISTÊNCIA	0.000.000	397.070,00		
1718.12.1.1.01	Transferência de Recurso Vinc.FNAS- Criança Feliz	1.311.00	72.000,00		
1718.12.1.1.02	Transf de Recurso Vinc.FNAS- Serv. Conv. e Fort. Vinc - SCFV	1.311.00	117.000,00		
1718.12.1.1.03	Transferência de Recurso Vinc.FNAS - PBV III Eq Volante	1.311.00	58.500,00		
1718.12.1.1.04	Transferência de Recurso Vinc.FNAS - Piso Basico Fisico-PBF	1.311.00	78.000,00		
1718.12.1.1.05	Transf. Índice Gestão Descentralizada Suas - IGDSUAS	1.311.00	30.600,00		
1718.12.1.1.06	Transf. Índice Gestão Descentralizada - IGDBF	1.311.00	35.220,00		
1718.12.1.1.07	Transferencia Recurso BPC	1.311.00	500,00		
1718.12.1.1.99	OUTRAS TRANSF DE RECURSOS DO FUNDO NACIONAL DE ASSISTÊNCIA	1.311.00	5.250,00		
1718.99.0.0.00	OUTRAS TRANSFERÊNCIAS DA UNIÃO	0.000.000	10,50		
1718.99.1.0.00	OUTRAS TRANSFERÊNCIAS DA UNIÃO	0.000.000	10,50		
1718.99.1.1.00	OUTRAS TRANSFERÊNCIAS DA UNIÃO - PRINCIPAL	1.001.00	10,50		
1720.00.0.0.00	TRANSFERÊNCIAS DOS ESTADOS E DO DISTRITO FEDERAL E DE SUAS E	0.000.000		1.883.566,30	
1728.00.0.0.00	TRANSFERÊNCIAS DOS ESTADOS - ESPECÍFICAS DE ESTADOS, DF E MU	0.000.000	1.883.566,30		
1728.01.0.0.00	PARTICIPAÇÃO NA RECEITA DOS ESTADOS	0.000.000	1.691.195,30		
1728.01.1.0.00	COTA-PARTE DO ICMS	0.000.000	1.618.982,80		
1728.01.1.1.00	COTA-PARTE DO ICMS - PRINCIPAL	1.001.00	1.618.982,80		
1728.01.2.0.00	COTA-PARTE DO IPVA	0.000.000	49.669,00		
1728.01.2.1.00	COTA-PARTE DO IPVA - PRINCIPAL	1.001.00	49.669,00		
1728.01.3.0.00	COTA-PARTE DO IPI - MUNICÍPIOS	0.000.000	367,50		
1728.01.3.1.00	COTA-PARTE DO IPI - MUNICÍPIOS - PRINCIPAL	1.001.00	367,50		
1728.01.4.0.00	COTA-PARTE DA CONTRIBUIÇÃO DE INTERVENÇÃO NO	0.000.000	22.155,00		

**MUNICÍPIO DE BREJO DO PIAUÍ**

AV. JOSE GOMES CHAVES, 81 - CNPJ: 01.612.567/0001-81

Anexo 02

Page 5

Orçamento Programa - Exercício de 2019

**RECEITAS SEGUNDO AS CATEGORIAS ECONOMICAS**

Código	Especificação	F.R.	Desdobramento	SubCategoria Fonte	Categoria Econômica
1728.01.4.1.00	DOMÍNIO ECONÔMI				
	COTA-PARTE DA CONTRIBUIÇÃO DE INTERVENÇÃO NO	1.610.00	22.155,00		
	DOMÍNIO ECONÔMI				
1728.01.5.0.00	OUTRAS PARTICIPAÇÕES NA RECEITA DOS ESTADOS	0.000.000	21,00		
1728.01.5.1.00	OUTRAS PARTICIPAÇÕES NA RECEITA DOS ESTADOS - PRINCIPAL	1.001.00	21,00		
1728.03.0.0.00	TRANSFERÊNCIA DE RECURSOS DO ESTADO PARA PROGRAMAS DE SAÚDE	0.000.000	105.000,00		
1728.03.1.0.00	TRANSFERÊNCIA DE RECURSOS DO ESTADO PARA PROGRAMAS DE SAÚDE	0.000.000	105.000,00		
1728.03.1.1.00	TRANSFERÊNCIA DE RECURSOS DO ESTADO PARA PROGRAMAS DE SAÚDE	1.213.00	105.000,00		
1728.07.0.0.00	TRANSFERÊNCIAS DE ESTADOS DESTINADAS À ASSISTÊNCIA SOCIAL	0.000.000	30.000,00		
1728.07.1.0.00	TRANSFERÊNCIAS DE ESTADOS DESTINADAS À ASSISTÊNCIA SOCIAL	0.000.000	30.000,00		
1728.07.1.1.00	TRANSFERÊNCIAS DE ESTADOS DESTINADAS À ASSISTÊNCIA SOCIAL -	1.390.00	30.000,00		
1728.10.0.0.00	TRANSFERÊNCIA DE CONVÊNIO DOS ESTADOS E DO DISTRITO FEDERAL	0.000.000	7.360,50		
1728.10.1.0.00	TRANSFERÊNCIAS DE CONVÊNIO DOS ESTADOS PARA O SISTEMA ÚNICO	0.000.000	5.250,00		
1728.10.1.1.00	TRANSFERÊNCIAS DE CONVÊNIO DOS ESTADOS PARA O SISTEMA ÚNICO	1.220.00	5.250,00		
1728.10.2.0.00	TRANSFERÊNCIAS DE CONVÊNIO DOS ESTADOS DESTINADAS A PROGRAMA	0.000.000	10,50		
1728.10.2.1.00	TRANSFERÊNCIAS DE CONVÊNIO DOS ESTADOS DESTINADAS A PROGRAMA	1.125.00	10,50		
1728.10.9.0.00	OUTRAS TRANSFERÊNCIAS DE CONVÊNIO DOS ESTADOS	0.000.000	2.100,00		
1728.10.9.1.00	OUTRAS TRANSFERÊNCIAS DE CONVÊNIO DOS ESTADOS - PRINCIPAL	1.520.00	2.100,00		
1728.99.0.0.00	OUTRAS TRANSFERÊNCIAS DOS ESTADOS	0.000.000	50.010,50		
1728.99.1.0.00	OUTRAS TRANSFERÊNCIAS DOS ESTADOS	0.000.000	50.010,50		
1728.99.1.1.00	OUTRAS TRANSFERÊNCIAS DOS ESTADOS - PRINCIPAL	0.000.000	50.010,50		
1728.99.1.1.01	OUTRAS TRANSFERÊNCIAS DOS ESTADOS - PRINCIPAL	1.001.00	10,50		
1728.99.1.1.02	OUTRAS TRANSFERÊNCIAS DOS ESTADOS - EDUCAÇÃO	1.190.00	50.000,00		
1750.00.0.0.00	TRANSFERÊNCIAS DE OUTRAS INSTITUIÇÕES PÚBLICAS	0.000.000		2.533.597,50	
1758.00.0.0.00	TRANSFERÊNCIAS DE OUTRAS INSTITUIÇÕES PÚBLICAS - ESPECÍFICAS	0.000.000	2.533.597,50		
1758.01.0.0.00	TRANSFERÊNCIAS DE RECURSOS DO FUNDO DE MANUTENÇÃO E DESENVOL	0.000.000	2.533.597,50		
1758.01.1.0.00	TRANSFERÊNCIAS DE RECURSOS DO FUNDO DE MANUTENÇÃO E DESENVOL	0.000.000	2.533.597,50		
1758.01.1.1.00	TRANSFERÊNCIAS DE RECURSOS DO FUNDO DE MANUTENÇÃO E DESENVOL	1.110.00	2.533.597,50		
1900.00.0.0.00	OUTRAS RECEITAS CORRENTES	0.000.000		484.716,12	
1990.00.0.0.00	DEMAIS RECEITAS CORRENTES	0.000.000		484.716,12	
1990.99.0.0.00	OUTRAS RECEITAS	0.000.000	484.716,12		
1990.99.2.0.00	OUTRAS RECEITAS - FINANCEIRAS	0.000.000	484.716,12		
1990.99.2.1.00	OUTRAS RECEITAS - FINANCEIRAS - PRINCIPAL	1.001.00	484.716,12		
2000.00.0.0.00	RECEITAS DE CAPITAL	0.000.000			3.299.435,80
2100.00.0.0.00	OPERAÇÕES DE CRÉDITO	0.000.000		4.200,00	
2110.00.0.0.00	OPERAÇÕES DE CRÉDITO - MERCADO INTERNO	0.000.000		2.100,00	
2119.00.0.0.00	OUTRAS OPERAÇÕES DE CRÉDITO - MERCADO INTERNO	0.000.000	2.100,00		
2119.00.1.0.00	OUTRAS OPERAÇÕES DE CRÉDITO - MERCADO INTERNO	0.000.000	2.100,00		
2119.00.1.1.00	OUTRAS OPERAÇÕES DE CRÉDITO - MERCADO INTERNO - PRINCIPAL	1.920.00	2.100,00		
2120.00.0.0.00	OPERAÇÕES DE CRÉDITO - MERCADO EXTERNO	0.000.000		2.100,00	
2129.00.0.0.00	OUTRAS OPERAÇÕES DE CRÉDITO - MERCADO EXTERNO	0.000.000	2.100,00		
2129.00.1.0.00	OUTRAS OPERAÇÕES DE CRÉDITO - MERCADO EXTERNO	0.000.000	2.100,00		
2129.00.1.1.00	OUTRAS OPERAÇÕES DE CRÉDITO - MERCADO EXTERNO - PRINCIPAL	1.920.00	2.100,00		
2200.00.0.0.00	ALIENAÇÃO DE BENS	0.000.000		42.000,00	
2210.00.0.0.00	ALIENAÇÃO DE BENS MÓVEIS	0.000.000		21.000,00	
2213.00.0.0.00	ALIENAÇÃO DE BENS MÓVEIS E SEMOVENTES	0.000.000	21.000,00		
2213.00.1.0.00	ALIENAÇÃO DE BENS MÓVEIS E SEMOVENTES	0.000.000	21.000,00		
2213.00.1.1.00	ALIENAÇÃO DE BENS MÓVEIS E SEMOVENTES - PRINCIPAL	1.930.00	21.000,00		
2220.00.0.0.00	ALIENAÇÃO DE BENS IMÓVEIS	0.000.000		21.000,00	
2220.00.0.0.00	ALIENAÇÃO DE BENS IMÓVEIS	0.000.000	21.000,00		
2220.00.1.0.00	ALIENAÇÃO DE BENS IMÓVEIS	0.000.000	21.000,00		

**MUNICÍPIO DE BREJO DO PIAUÍ**

AV. JOSE GOMES CHAVES, 81 - CNPJ:01.612.567/0001-81

Anexo 02

Page 6

Orçamento Programa - Exercício de 2019

**RECEITAS SEGUNDO AS CATEGORIAS ECONOMICAS**

Código	Especificação	F.R.	Desdobramento	SubCategoria Fonte	Categoria Econômica
2220.00.1.1.00	ALIENAÇÃO DE BENS IMÓVEIS - PRINCIPAL	1.930.00	21.000,00		
2400.00.0.0.00	TRANSFERÊNCIAS DE CAPITAL	0.000.000		2.734.762,00	
2410.00.0.0.00	TRANSFERÊNCIAS DA UNIÃO E DE SUAS ENTIDADES	0.000.000		2.382.602,50	
2418.00.0.0.00	TRANSFERÊNCIAS DA UNIÃO - ESPECÍFICAS DE ESTADOS, DF E MUNIC	0.000.000	2.382.602,50		
2418.03.0.0.00	TRANSFERÊNCIA DE RECURSOS DO SISTEMA ÚNICO DE SAÚDE - SUS -	0.000.000	215.000,00		
2418.03.1.0.00	TRANSFERÊNCIA DE RECURSOS DO SUS - ATENÇÃO BÁSICA	0.000.000	215.000,00		
2418.03.1.1.00	TRANSFERÊNCIA DE RECURSOS DO SUS - ATENÇÃO BÁSICA - PRINCIPA	1.214.00	215.000,00		
2418.04.0.0.00	TRANSFERÊNCIAS DE RECURSOS DO SISTEMA ÚNICO DE SAÚDE - SUS -	0.000.000	100.000,00		
2418.04.1.0.00	TRANSFERÊNCIAS DE RECURSOS DO SISTEMA ÚNICO DE SAÚDE - SUS D	0.000.000	50.000,00		
2418.04.1.1.00	TRANSFERÊNCIAS DE RECURSOS DO SISTEMA ÚNICO DE SAÚDE - SUS D	1.215.00	50.000,00		
2418.04.2.0.00	TRANSFERÊNCIAS DE RECURSOS DO SISTEMA ÚNICO DE SAÚDE - SUS D	0.000.000	50.000,00		
2418.04.2.1.00	TRANSFERÊNCIAS DE RECURSOS DO SISTEMA ÚNICO DE SAÚDE - SUS D	1.215.00	50.000,00		
2418.05.0.0.00	TRANSFERÊNCIAS DE RECURSOS DESTINADOS A PROGRAMAS DE EDUCAÇÃO	0.000.000	207.889,50		
2418.05.1.0.00	TRANSFERÊNCIAS DE RECURSOS DESTINADOS A PROGRAMAS DE EDUCAÇÃO	0.000.000	207.889,50		
2418.05.1.1.00	TRANSFERÊNCIAS DE RECURSOS DESTINADOS A PROGRAMAS DE EDUCAÇÃO	1.124.00	207.889,50		
2418.08.0.0.00	TRANSFERÊNCIAS ADVINDAS DE EMENDAS PARLAMENTARES INDIVIDUAIS	0.000.000	100.000,00		
2418.08.1.0.00	TRANSFERÊNCIAS ADVINDAS DE EMENDAS PARLAMENTARES INDIVIDUAIS	0.000.000	100.000,00		
2418.08.1.1.00	TRANSFERÊNCIAS ADVINDAS DE EMENDAS PARLAMENTARES INDIVIDUAIS	1.214.00	100.000,00		
2418.10.0.0.00	TRANSFERÊNCIA DE CONVÊNIO DA UNIÃO E DE SUAS ENTIDADES	0.000.000	1.739.713,00		
2418.10.1.0.00	TRANSFERÊNCIAS DE CONVÊNIO DA UNIÃO PARA O SISTEMA ÚNICO DE	0.000.000	5.250,00		
2418.10.1.1.00	TRANSFERÊNCIAS DE CONVÊNIO DA UNIÃO PARA O SISTEMA ÚNICO DE	1.220.00	5.250,00		
2418.10.2.0.00	TRANSFERÊNCIAS DE CONVÊNIO DA UNIÃO DESTINADAS A PROGRAMAS D	0.000.000	10.500,00		
2418.10.2.1.00	TRANSFERÊNCIAS DE CONVÊNIO DA UNIÃO DESTINADAS A PROGRAMAS D	1.125.00	10.500,00		
2418.10.5.0.00	TRANSFERÊNCIAS DE CONVÊNIO DA UNIÃO DESTINADAS A PROGRAMAS	0.000.000	1.027.200,00		
2418.10.5.1.00	TRANSFERÊNCIAS DE CONVÊNIO DA UNIÃO DESTINADAS A PROGRAMAS	1.510.00	1.027.200,00		
2418.10.6.0.00	TRANSFERÊNCIAS DE CONVÊNIO DA UNIÃO DESTINADAS A PROGRAMAS	0.000.000	210.000,00		
2418.10.6.1.00	TRANSFERÊNCIAS DE CONVÊNIO DA UNIÃO DESTINADAS A PROGRAMAS	1.510.00	210.000,00		
2418.10.7.0.00	TRANSFERÊNCIAS DE CONVÊNIO DA UNIÃO DESTINADAS A PROGRAMAS	0.000.000	157.500,00		
2418.10.7.1.00	TRANSFERÊNCIAS DE CONVÊNIO DA UNIÃO DESTINADAS A PROGRAMAS	1.510.00	157.500,00		
2418.10.9.0.00	OUTRAS TRANSFERÊNCIAS DE CONVÊNIO DA UNIÃO	0.000.000	329.263,00		
2418.10.9.1.00	OUTRAS TRANSFERÊNCIAS DE CONVÊNIO DA UNIÃO - PRINCIPAL	1.510.00	329.263,00		
2418.12.0.0.00	TRANSFERÊNCIAS DE RECURSOS DO FUNDO NACIONAL DE ASSISTÊNCIA	0.000.000	20.000,00		
2418.12.1.0.00	TRANSFERÊNCIAS DE RECURSOS DO FUNDO NACIONAL DE ASSISTÊNCIA	0.000.000	20.000,00		
2418.12.1.1.00	TRANSFERÊNCIAS DE RECURSOS DO FUNDO NACIONAL DE ASSISTÊNCIA	1.311.00	20.000,00		
2420.00.0.0.00	TRANSFERÊNCIAS DOS ESTADOS E DO DISTRITO FEDERAL E DE SUAS E	0.000.000		352.159,50	
2428.00.0.0.00	TRANSFERÊNCIAS DOS ESTADOS, DISTRITO FEDERAL, E DE SUAS ENTI	0.000.000	352.159,50		
2428.03.0.0.00	TRANSFERÊNCIAS DE RECURSOS DO SISTEMA ÚNICO DE SAÚDE - SUS	0.000.000	52.500,00		
2428.03.1.0.00	TRANSFERÊNCIAS DE RECURSOS DO SISTEMA ÚNICO DE SAÚDE - SUS	0.000.000	52.500,00		
2428.03.1.1.00	TRANSFERÊNCIAS DE RECURSOS DO SISTEMA ÚNICO DE SAÚDE - SUS -	1.213.00	52.500,00		
2428.10.0.0.00	TRANSFERÊNCIAS DE CONVÊNIO DOS ESTADOS E DO DISTRITO FEDERA	0.000.000	299.659,50		
2428.10.1.0.00	TRANSFERÊNCIAS DE CONVÊNIO DOS ESTADOS PARA O SISTEMA ÚNICO	0.000.000	5.250,00		
2428.10.1.1.00	TRANSFERÊNCIAS DE CONVÊNIO DOS ESTADOS PARA O SISTEMA ÚNICO	1.220.00	5.250,00		
2428.10.2.0.00	TRANSFERÊNCIAS DE CONVÊNIO DOS ESTADOS DESTINADAS A PROGRAM	0.000.000	21.000,00		
2428.10.2.1.00	TRANSFERÊNCIAS DE CONVÊNIO DOS ESTADOS DESTINADAS A PROGRAM	1.125.00	21.000,00		
2428.10.5.0.00	TRANSFERÊNCIAS DE CONVÊNIO DOS ESTADOS	0.000.000	5.250,00		

**MUNICÍPIO DE BREJO DO PIAUÍ**

AV. JOSE GOMES CHAVES, 81 - CNPJ: 01.612.567/0001-81

Anexo 02

Page 7

Orçamento Programa - Exercício de 2019

**RECEITAS SEGUNDO AS CATEGORIAS ECONOMICAS**

Código	Especificação	F.R.	Desdobramento	SubCategoria Fonte	Categoria Econômica
2428.10.5.1.00	DESTINADAS A PROGRAM TRANSFERÊNCIAS DE CONVÊNIO DOS ESTADOS DESTINADAS A PROGRAM	1.520.00	5.250,00		
2428.10.6.0.00	DESTINADAS A PROGRAM TRANSFERÊNCIAS DE CONVÊNIO DOS ESTADOS DESTINADAS A PROGRAM	0.000.000	173.659,50		
2428.10.6.1.00	DESTINADAS A PROGRAM TRANSFERÊNCIAS DE CONVÊNIO DOS ESTADOS DESTINADAS A PROGRAM	1.520.00	173.659,50		
2428.10.7.0.00	DESTINADAS A PROGRAM TRANSFERÊNCIAS DE CONVÊNIO DOS ESTADOS DESTINADAS A PROGRAM	0.000.000	52.500,00		
2428.10.7.1.00	DESTINADAS A PROGRAM TRANSFERÊNCIAS DE CONVÊNIO DOS ESTADOS DESTINADAS A PROGRAM	1.520.00	52.500,00		
2428.10.9.0.00	OUTRAS TRANSFERÊNCIAS DE CONVÊNIO DOS ESTADOS	0.000.000	42.000,00		
2428.10.9.1.00	OUTRAS TRANSFERÊNCIAS DE CONVÊNIO DOS ESTADOS - PRINCIPAL	1.520.00	42.000,00		
2900.00.0.0.00	OUTRAS RECEITAS DE CAPITAL	0.000.000		518.473,80	
2990.00.0.0.00	DEMAIS RECEITAS DE CAPITAL	0.000.000		518.473,80	
2990.00.0.0.00	DEMAIS RECEITAS DE CAPITAL	0.000.000	518.473,80		
2990.00.1.0.00	DEMAIS RECEITAS DE CAPITAL	0.000.000	518.473,80		
2990.00.1.1.00	DEMAIS RECEITAS DE CAPITAL - PRINCIPAL	1.001.00	518.473,80		
9000.00.0.0.00	(R) DEDUÇÕES DA RECEITA	0.000.000			-1.917.050,21
9500.00.0.0.00	(R) DEDUÇÕES DO FUNDEB	0.000.000		-1.917.050,21	
9510.00.0.0.00	(R) DEDUÇÕES DO FUNDEB	0.000.000	-1.917.050,21		
9510.00.0.0.00	(R) DEDUÇÕES DO FUNDEB	0.000.000		-1.917.050,21	
9510.00.0.0.00	(R) DEDUÇÕES DO FUNDEB	1.001.00	-1.917.050,21		
<b>Total das Receitas (exceto Intra-Orçamentárias)</b>					<b>18.782.062,95</b>

**TOTALIZAÇÃO DAS RECEITAS POR CATEGORIA ECONOMICA**

RECEITA CORRENTE	15.482.627,15
------------------	---------------

RECEITA DE CAPITAL	3.299.435,80
--------------------	--------------

<b>Total Geral das Receitas</b>	<b>18.782.062,95</b>
---------------------------------	----------------------

EDSON RIBEIRO COSTA  
PREFEITO MUNICIPAL  
229.353.633-53

JOANA MARCIA ALVES DE M. OLIVEIRA  
CONTADORA CRC/PI: 5.390/O-0  
471.011.213-49

**MUNICÍPIO DE BREJO DO PIAUÍ**

AV. JOSE GOMES CHAVES, 81 - CNPJ:01.612.567/0001-81

Orçamento Programa - Exercício de 2019

Anexo 02

Page 1

LeiData

**NATUREZA DA DESPESA - CONSOLIDAÇÃO GERAL**

Código	Especificação	Elemento	Modalidade	Grupo	Categoria Econômica
30.00.00	DESPESAS CORRENTES				14.511.671,95
31.00.00	PESSOAL E ENCARGOS SOCIAIS			8.778.128,50	
31.90.00	APLICAÇÕES DIRETAS		8.778.128,50		
31.90.01	APOSENTADORIAS DO RPPS, RESERVA REMUNERADA E REFORMAS DC	21,00			
31.90.03	PENSÕES DO RPPS E DO MILITAR	10,50			
31.90.04	CONTRATAÇÃO POR TEMPO DETERMINADO	447.510,00			
31.90.11	VENCIMENTOS E VANTAGENS FIXAS - PESSOAL CIVIL	6.682.675,50			
31.90.13	OBRIGAÇÕES PATRONAIS	1.240.519,50			
31.90.16	OUTRAS DESPESAS VARIÁVEIS - PESSOAL CIVIL	17.367,00			
31.90.91	SENTENÇAS JUDICIAIS	163.025,50			
31.90.92	DESPESAS DE EXERCÍCIOS ANTERIORES	218.589,00			
31.90.94	INDENIZAÇÕES E RESTITUIÇÕES TRABALHISTAS	8.410,50			
32.00.00	JUROS E ENCARGOS DA DÍVIDA			31,50	
32.90.00	APLICAÇÕES DIRETAS		31,50		
32.90.21	JUROS SOBRE A DÍVIDA POR CONTRATO	10,50			
32.90.22	OUTROS ENCARGOS SOBRE A DÍVIDA POR CONTRATO	10,50			
32.90.25	ENCARGOS SOBRE OPERAÇÕES DE CRÉDITO POR ANTECIPAÇÃO DA R	10,50			
33.00.00	OUTRAS DESPESAS CORRENTES			5.733.511,95	
33.50.00	TRANSFERÊNCIAS A INSTITUIÇÕES PRIVADAS SEM FINS LUCRATIVOS		42.682,50		
33.50.41	CONTRIBUIÇÕES	42.031,50			
33.50.43	SUBVENÇÕES SOCIAIS	10,50			
33.50.92	DESPESAS DE EXERCÍCIOS ANTERIORES	640,50			
33.90.00	APLICAÇÕES DIRETAS		5.690.829,45		
33.90.14	DIÁRIAS - CIVIL	215.241,50			
33.90.18	AUXÍLIO FINANCEIRO A ESTUDANTES	21,00			
33.90.30	MATERIAL DE CONSUMO	1.609.170,90			
33.90.31	PREMIAÇÕES CULTURAIS, ARTÍSTICAS, CIENTÍFICAS, DESPORTIVAS E	52,50			
33.90.32	MATERIAL, BEM OU SERVIÇO PARA DISTRIBUIÇÃO GRATUITA	20.769,00			
33.90.33	PASSAGENS E DESPESAS COM LOCOMOÇÃO	4.200,00			
33.90.35	SERVIÇOS DE CONSULTORIA	496.928,50			
33.90.36	OUTROS SERVIÇOS DE TERCEIROS - PESSOA FÍSICA	1.458.508,00			
33.90.39	OUTROS SERVIÇOS DE TERCEIROS - PESSOA JURÍDICA	1.567.139,55			
33.90.40	SERVIÇOS DE TECNOLOGIA DA INFORMAÇÃO E COMUNICAÇÃO - PJ	60.000,00			
33.90.41	CONTRIBUIÇÕES	42,00			
33.90.47	OBRIGAÇÕES TRIBUTÁRIAS E CONTRIBUTIVAS	111.546,50			
33.90.48	OUTROS AUXÍLIOS FINANCEIROS A PESSOAS FÍSICAS	114,45			
33.90.91	SENTENÇAS JUDICIAIS	3.160,50			
33.90.92	DESPESAS DE EXERCÍCIOS ANTERIORES	134.274,00			
33.90.93	INDENIZAÇÕES E RESTITUIÇÕES	9.661,05			
40.00.00	DESPESAS DE CAPITAL				4.196.891,00
44.00.00	INVESTIMENTOS			3.922.278,00	
44.90.00	APLICAÇÕES DIRETAS		3.922.278,00		
44.90.51	OBRAS E INSTALAÇÕES	2.659.839,50			
44.90.52	EQUIPAMENTOS E MATERIAL PERMANENTE	1.240.745,50			
44.90.61	AQUISIÇÃO DE IMÓVEIS	21.693,00			
45.00.00	INVERSÕES FINANCEIRAS			22.113,00	
45.90.00	APLICAÇÕES DIRETAS		22.113,00		
45.90.61	AQUISIÇÃO DE IMÓVEIS	22.113,00			
46.00.00	AMORTIZAÇÃO DA DÍVIDA			252.500,00	
46.90.00	APLICAÇÕES DIRETAS		252.500,00		
46.90.71	PRINCIPAL DA DÍVIDA CONTRATUAL RESGATADO	252.500,00			
90.00.00	RESERVA DE CONTINGÊNCIA				73.500,00
99.00.00	RESERVA DE CONTINGÊNCIA			73.500,00	
99.99.00	RESERVA DE CONTINGÊNCIA		73.500,00		
99.99.99	RESERVA DE CONTINGÊNCIA	73.500,00			

**MUNICÍPIO DE BREJO DO PIAUÍ**

AV. JOSE GOMES CHAVES, 81 - CNPJ: 01.612.567/0001-81

Orçamento Programa - Exercício de 2019

Anexo 02

Page 2

**NATUREZA DA DESPESA - CONSOLIDAÇÃO GERAL**

Código	Especificação	Elemento	Modalidade	Grupo	Categoria Econômica
				<b>TOTAL</b>	<b>18.782.062,95</b>

---

EDSON RIBEIRO COSTA  
PREFEITO MUNICIPAL  
229.353.633-53

---

JOANA MARCIA ALVES DE M. OLIVEIRA  
CONTADORA CRC/PI: 5.390/O-0  
471.011.213-49



# MUNICÍPIO DE BREJO DO PIAUÍ

AV. JOSE GOMES CHAVES, 81 - CNPJ: 01.612.567/0001-81

Orçamento Programa - Exercício de 2019

## ANÁLISE DA DESPESA EM PORCENTAGEM

Quadro 22

Page 1

Código	Especificação	Elemento	Modalidade	Grupo	Categoria Econômica
3.0.00.00	DESPESAS CORRENTES	0	0	0	77,2635
3.1.00.00	PESSOAL E ENCARGOS SOCIAIS	0	0	46,7368	0
3.1.90.00	APLICAÇÕES DIRETAS	0	46,7368	0	0
3.1.90.01	APOSENTADORIAS DO RPPS, RESERVA REMUNERADA E REFORMAS	0,0001	0	0	0
3.1.90.03	PENSÕES DO RPPS E DO MILITAR	0,0001	0	0	0
3.1.90.04	CONTRATAÇÃO POR TEMPO DETERMINADO	2,3826	0	0	0
3.1.90.11	VENCIMENTOS E VANTAGENS FIXAS - PESSOAL CIVIL	35,5801	0	0	0
3.1.90.13	OBRIGAÇÕES PATRONAIS	6,6048	0	0	0
3.1.90.16	OUTRAS DESPESAS VARIÁVEIS - PESSOAL CIVIL	0,0925	0	0	0
3.1.90.91	SENTENÇAS JUDICIAIS	0,868	0	0	0
3.1.90.92	DESPESAS DE EXERCÍCIOS ANTERIORES	1,1638	0	0	0
3.1.90.94	INDENIZAÇÕES E RESTITUIÇÕES TRABALHISTAS	0,0448	0	0	0
3.2.00.00	JUROS E ENCARGOS DA DÍVIDA	0	0	0,0002	0
3.2.90.00	APLICAÇÕES DIRETAS	0	0,0002	0	0
3.2.90.21	JUROS SOBRE A DÍVIDA POR CONTRATO	0,0001	0	0	0
3.2.90.22	OUTROS ENCARGOS SOBRE A DÍVIDA POR CONTRATO	0,0001	0	0	0
3.2.90.25	ENCARGOS SOBRE OPERAÇÕES DE CRÉDITO POR ANTECIPAÇÃO D	0,0001	0	0	0
3.3.00.00	OUTRAS DESPESAS CORRENTES	0	0	30,5265	0
3.3.50.00	TRANSFERÊNCIAS A INSTITUIÇÕES PRIVADAS SEM FINS LUCRATIVOS	0	0,2273	0	0
3.3.50.41	CONTRIBUIÇÕES	0,2238	0	0	0
3.3.50.43	SUBVENÇÕES SOCIAIS	0,0001	0	0	0
3.3.50.92	DESPESAS DE EXERCÍCIOS ANTERIORES	0,0034	0	0	0
3.3.90.00	APLICAÇÕES DIRETAS	0	30,2993	0	0
3.3.90.14	DIÁRIAS - CIVIL	1,146	0	0	0
3.3.90.18	AUXÍLIO FINANCEIRO A ESTUDANTES	0,0001	0	0	0
3.3.90.30	MATERIAL DE CONSUMO	8,5676	0	0	0
3.3.90.31	PREMIAÇÕES CULTURAIS, ARTÍSTICAS, CIENTÍFICAS, DESPORTIVAS	0,0003	0	0	0
3.3.90.32	MATERIAL, BEM OU SERVIÇO PARA DISTRIBUIÇÃO GRATUITA	0,1106	0	0	0
3.3.90.33	PASSAGENS E DESPESAS COM LOCOMOÇÃO	0,0224	0	0	0
3.3.90.35	SERVIÇOS DE CONSULTORIA	2,6458	0	0	0
3.3.90.36	OUTROS SERVIÇOS DE TERCEIROS - PESSOA FÍSICA	7,7654	0	0	0
3.3.90.39	OUTROS SERVIÇOS DE TERCEIROS - PESSOA JURÍDICA	8,3438	0	0	0
3.3.90.40	SERVIÇOS DE TECNOLOGIA DA INFORMAÇÃO E COMUNICAÇÃO - PJ	0,3195	0	0	0
3.3.90.41	CONTRIBUIÇÕES	0,0002	0	0	0
3.3.90.47	OBRIGAÇÕES TRIBUTÁRIAS E CONTRIBUTIVAS	0,5939	0	0	0
3.3.90.48	OUTROS AUXÍLIOS FINANCEIROS A PESSOAS FÍSICAS	0,0006	0	0	0
3.3.90.91	SENTENÇAS JUDICIAIS	0,0168	0	0	0
3.3.90.92	DESPESAS DE EXERCÍCIOS ANTERIORES	0,7149	0	0	0
3.3.90.93	INDENIZAÇÕES E RESTITUIÇÕES	0,0514	0	0	0
4.0.00.00	DESPESAS DE CAPITAL	0	0	0	22,3452
4.4.00.00	INVESTIMENTOS	0	0	20,8831	0
4.4.90.00	APLICAÇÕES DIRETAS	0	20,8831	0	0
4.4.90.51	OBRAS E INSTALAÇÕES	14,1616	0	0	0
4.4.90.52	EQUIPAMENTOS E MATERIAL PERMANENTE	6,606	0	0	0
4.4.90.61	AQUISIÇÃO DE IMÓVEIS	0,1155	0	0	0
4.5.00.00	INVERSÕES FINANCEIRAS	0	0	0,1177	0
4.5.90.00	APLICAÇÕES DIRETAS	0	0,1177	0	0
4.5.90.61	AQUISIÇÃO DE IMÓVEIS	0,1177	0	0	0
4.6.00.00	AMORTIZAÇÃO DA DÍVIDA	0	0	1,3444	0
4.6.90.00	APLICAÇÕES DIRETAS	0	1,3444	0	0
4.6.90.71	PRINCIPAL DA DÍVIDA CONTRATUAL RESGATADO	1,3444	0	0	0
9.0.00.00	RESERVA DE CONTINGÊNCIA	0	0	0	0,3913
9.9.00.00	RESERVA DE CONTINGÊNCIA	0	0	0,3913	0
9.9.99.00	RESERVA DE CONTINGÊNCIA	0	0,3913	0	0



## MUNICÍPIO DE BREJO DO PIAUÍ

AV. JOSE GOMES CHAVES, 81 - CNPJ: 01.612.567/0001-81

Orçamento Programa - Exercício de 2019

### ANÁLISE DA DESPESA EM PORCENTAGEM

Quadro 22

Page 2

Código	Especificação	Elemento	Modalidade	Grupo	Categoria Econômica
9.9.99.99	RESERVA DE CONTINGÊNCIA	0,3913	0	0	0
TOTAL					100,00

---

EDSON RIBEIRO COSTA  
PREFEITO MUNICIPAL  
229.353.633-53

---

JOANA MARCIA ALVES DE M. OLIVEIRA  
CONTADORA CRC/PI: 5.390/O-0  
471.011.213-49



**MUNICÍPIO DE BREJO DO PIAUÍ**

AV. JOSE GOMES CHAVES, 81 - CNPJ: 01.612.567/0001-81

Orçamento Programa - Exercício de 2019

Anexo 02

Page 1

**NATUREZA DA DESPESA POR ORGÃO E UNIDADE**

ORGÃO	01 CAMARA MUNICIPAL					
UNIDADE	01 CAMARA MUNICIPAL					
Código	Especificação	F.R.	Elemento	Modalidade	Grupo	Categoria Econômica
3.0.00.00	DESPESAS CORRENTES	0.000.000				771.120,00
3.1.00.00	PESSOAL E ENCARGOS SOCIAIS	0.000.000			543.270,00	
3.1.90.00	APLICAÇÕES DIRETAS	0.000.000		543.270,00		
3.1.90.04	CONTRATAÇÃO POR TEMPO DETERMINADO	1.001.00	26.880,00			
3.1.90.11	VENCIMENTOS E VANTAGENS FIXAS - PESSOAL CIVIL	1.001.00	431.455,50			
3.1.90.13	OBRIGAÇÕES PATRONAIS	1.001.00	70.455,00			
3.1.90.16	OUTRAS DESPESAS VARIÁVEIS - PESSOAL CIVIL	1.001.00	1.365,00			
3.1.90.91	SENTENÇAS JUDICIAIS	1.001.00	4.305,00			
3.1.90.92	DESPESAS DE EXERCÍCIOS ANTERIORES	1.001.00	777,00			
3.1.90.94	INDENIZAÇÕES E RESTITUIÇÕES TRABALHISTAS	1.001.00	8.032,50			
3.3.00.00	OUTRAS DESPESAS CORRENTES	0.000.000			227.850,00	
3.3.50.00	TRANSFERÊNCIAS A INSTITUIÇÕES PRIVADAS SEM FINS LUCR	0.000.000		11.130,00		
3.3.50.41	CONTRIBUIÇÕES	1.001.00	10.500,00			
3.3.50.92	DESPESAS DE EXERCÍCIOS ANTERIORES	1.001.00	630,00			
3.3.90.00	APLICAÇÕES DIRETAS	0.000.000		216.720,00		
3.3.90.14	DIÁRIAS - CIVIL	1.001.00	21.000,00			
3.3.90.30	MATERIAL DE CONSUMO	1.001.00	21.105,00			
3.3.90.32	MATERIAL, BEM OU SERVIÇO PARA DISTRIBUIÇÃO GRATUIT	1.001.00	2.730,00			
3.3.90.33	PASSAGENS E DESPESAS COM LOCOMOÇÃO	1.001.00	4.095,00			
3.3.90.35	SERVIÇOS DE CONSULTORIA	1.001.00	68.355,00			
3.3.90.36	OUTROS SERVIÇOS DE TERCEIROS - PESSOA FÍSICA	1.001.00	28.455,00			
3.3.90.39	OUTROS SERVIÇOS DE TERCEIROS - PESSOA JURÍDICA	1.001.00	48.510,00			
3.3.90.47	OBRIGAÇÕES TRIBUTÁRIAS E CONTRIBUTIVAS	1.001.00	4.410,00			
3.3.90.91	SENTENÇAS JUDICIAIS	1.001.00	3.150,00			
3.3.90.92	DESPESAS DE EXERCÍCIOS ANTERIORES	1.001.00	12.810,00			
3.3.90.93	INDENIZAÇÕES E RESTITUIÇÕES	1.001.00	2.100,00			
4.0.00.00	DESPESAS DE CAPITAL	0.000.000				64.680,00
4.4.00.00	INVESTIMENTOS	0.000.000			63.630,00	
4.4.90.00	APLICAÇÕES DIRETAS	0.000.000		63.630,00		
4.4.90.51	OBRAS E INSTALAÇÕES	1.001.00	31.500,00			
4.4.90.52	EQUIPAMENTOS E MATERIAL PERMANENTE	1.001.00	31.500,00			
4.4.90.61	AQUISIÇÃO DE IMÓVEIS	1.001.00	630,00			
4.5.00.00	INVERSÕES FINANCEIRAS	0.000.000			1.050,00	
4.5.90.00	APLICAÇÕES DIRETAS	0.000.000		1.050,00		
4.5.90.61	AQUISIÇÃO DE IMÓVEIS	1.001.00	1.050,00			
<b>TOTAL</b>						<b>835.800,00</b>

**MUNICÍPIO DE BREJO DO PIAUÍ**

AV. JOSE GOMES CHAVES, 81 - CNPJ: 01.612.567/0001-81

Orçamento Programa - Exercício de 2019

Anexo 02

Page 2

**NATUREZA DA DESPESA POR ORGÃO E UNIDADE**

ORGÃO	02 PREFEITURA MUNICIPAL					
UNIDADE	01 SECRETARIA MUNICIPAL DE GOVERNO					
Código	Especificação	F.R.	Elemento	Modalidade	Grupo	Categoria Econômica
3.0.00.00	DESPESAS CORRENTES	0.000.000				549.593,50
3.1.00.00	PESSOAL E ENCARGOS SOCIAIS	0.000.000			367.710,00	
3.1.90.00	APLICAÇÕES DIRETAS	0.000.000		367.710,00		
3.1.90.04	CONTRATAÇÃO POR TEMPO DETERMINADO	1.001.00	52,50			
3.1.90.11	VENCIMENTOS E VANTAGENS FIXAS - PESSOAL CIVIL	1.001.00	367.542,00			
3.1.90.13	OBRIGAÇÕES PATRONAIS	1.001.00	31,50			
3.1.90.16	OUTRAS DESPESAS VARIÁVEIS - PESSOAL CIVIL	1.001.00	10,50			
3.1.90.92	DESPESAS DE EXERCÍCIOS ANTERIORES	1.001.00	52,50			
3.1.90.94	INDENIZAÇÕES E RESTITUIÇÕES TRABALHISTAS	1.001.00	21,00			
3.3.00.00	OUTRAS DESPESAS CORRENTES	0.000.000			181.883,50	
3.3.50.00	TRANSFERÊNCIAS A INSTITUIÇÕES PRIVADAS SEM FINS LUCR	0.000.000		31.531,50		
3.3.50.41	CONTRIBUIÇÕES	1.001.00	31.510,50			
3.3.50.43	SUBVENÇÕES SOCIAIS	1.001.00	10,50			
3.3.50.92	DESPESAS DE EXERCÍCIOS ANTERIORES	1.001.00	10,50			
3.3.90.00	APLICAÇÕES DIRETAS	0.000.000		150.352,00		
3.3.90.14	DIÁRIAS - CIVIL	1.001.00	23.100,00			
3.3.90.30	MATERIAL DE CONSUMO	1.001.00	31,50			
3.3.90.33	PASSAGENS E DESPESAS COM LOCOMOÇÃO	1.001.00	31,50			
3.3.90.35	SERVIÇOS DE CONSULTORIA	1.001.00	127.000,00			
3.3.90.36	OUTROS SERVIÇOS DE TERCEIROS - PESSOA FÍSICA	1.001.00	63,00			
3.3.90.39	OUTROS SERVIÇOS DE TERCEIROS - PESSOA JURÍDICA	1.001.00	52,50			
3.3.90.92	DESPESAS DE EXERCÍCIOS ANTERIORES	1.001.00	63,00			
3.3.90.93	INDENIZAÇÕES E RESTITUIÇÕES	1.001.00	10,50			
4.0.00.00	DESPESAS DE CAPITAL	0.000.000				63.021,00
4.4.00.00	INVESTIMENTOS	0.000.000			63.021,00	
4.4.90.00	APLICAÇÕES DIRETAS	0.000.000		63.021,00		
4.4.90.52	EQUIPAMENTOS E MATERIAL PERMANENTE	1.001.00	63.021,00			
<b>TOTAL</b>						<b>612.614,50</b>

**MUNICÍPIO DE BREJO DO PIAUÍ**

AV. JOSE GOMES CHAVES, 81 - CNPJ: 01.612.567/0001-81

Orçamento Programa - Exercício de 2019

Anexo 02

Page 3

**NATUREZA DA DESPESA POR ORGÃO E UNIDADE**

ORGÃO	02 PREFEITURA MUNICIPAL					
UNIDADE	02 SECRETARIA MUNICIPAL DE ADM., PLANEJ., E FINANÇAS					
Código	Especificação	F.R.	Elemento	Modalidade	Grupo	Categoria Econômica
3.0.00.00	DESPESAS CORRENTES	0.000.000				2.380.687,50
3.1.00.00	PESSOAL E ENCARGOS SOCIAIS	0.000.000			1.134.489,00	
3.1.90.00	APLICAÇÕES DIRETAS	0.000.000		1.134.489,00		
3.1.90.01	APOSENTADORIAS DO RPPS, RESERVA REMUNERADA E RE	1.001.00	10,50			
3.1.90.03	PENSÕES DO RPPS E DO MILITAR	1.001.00	10,50			
3.1.90.04	CONTRATAÇÃO POR TEMPO DETERMINADO	1.001.00	42,00			
3.1.90.11	VENCIMENTOS E VANTAGENS FIXAS - PESSOAL CIVIL	1.001.00	570.031,50			
3.1.90.13	OBRIGAÇÕES PATRONAIS	1.001.00	321.821,00			
3.1.90.16	OUTRAS DESPESAS VARIÁVEIS - PESSOAL CIVIL	1.001.00	10,50			
3.1.90.91	SENTENÇAS JUDICIAIS	1.001.00	137.500,00			
3.1.90.92	DESPESAS DE EXERCÍCIOS ANTERIORES	1.001.00	105.031,50			
3.1.90.94	INDENIZAÇÕES E RESTITUIÇÕES TRABALHISTAS	1.001.00	31,50			
3.2.00.00	JUROS E ENCARGOS DA DÍVIDA	0.000.000			31,50	
3.2.90.00	APLICAÇÕES DIRETAS	0.000.000		31,50		
3.2.90.21	JUROS SOBRE A DÍVIDA POR CONTRATO	1.001.00	10,50			
3.2.90.22	OUTROS ENCARGOS SOBRE A DÍVIDA POR CONTRATO	1.001.00	10,50			
3.2.90.25	ENCARGOS SOBRE OPERAÇÕES DE CRÉDITO POR ANTECIP	1.001.00	10,50			
3.3.00.00	OUTRAS DESPESAS CORRENTES	0.000.000			1.246.167,00	
3.3.90.00	APLICAÇÕES DIRETAS	0.000.000		1.246.167,00		
3.3.90.14	DIÁRIAS - CIVIL	1.001.00	21.000,00			
3.3.90.30	MATERIAL DE CONSUMO	1.001.00	240.521,00			
3.3.90.30	MATERIAL DE CONSUMO	1.950.00	310,00			
3.3.90.33	PASSAGENS E DESPESAS COM LOCOMOÇÃO	1.001.00	10,50			
3.3.90.35	SERVIÇOS DE CONSULTORIA	1.001.00	168.010,50			
3.3.90.36	OUTROS SERVIÇOS DE TERCEIROS - PESSOA FÍSICA	1.001.00	148.084,00			
3.3.90.36	OUTROS SERVIÇOS DE TERCEIROS - PESSOA FÍSICA	1.950.00	1.000,00			
3.3.90.39	OUTROS SERVIÇOS DE TERCEIROS - PESSOA JURÍDICA	1.001.00	436.344,50			
3.3.90.39	OUTROS SERVIÇOS DE TERCEIROS - PESSOA JURÍDICA	1.610.00	5.000,00			
3.3.90.39	OUTROS SERVIÇOS DE TERCEIROS - PESSOA JURÍDICA	1.950.00	1.000,00			
3.3.90.40	SERVIÇOS DE TECNOLOGIA DA INFORMAÇÃO E COMUNICAÇ	1.001.00	60.000,00			
3.3.90.47	OBRIGAÇÕES TRIBUTÁRIAS E CONTRIBUTIVAS	1.001.00	105.010,50			
3.3.90.47	OBRIGAÇÕES TRIBUTÁRIAS E CONTRIBUTIVAS	1.610.00	2.000,00			
3.3.90.91	SENTENÇAS JUDICIAIS	1.001.00	10,50			
3.3.90.92	DESPESAS DE EXERCÍCIOS ANTERIORES	1.001.00	57.844,50			
3.3.90.93	INDENIZAÇÕES E RESTITUIÇÕES	1.001.00	21,00			
4.0.00.00	DESPESAS DE CAPITAL	0.000.000				431.052,50
4.4.00.00	INVESTIMENTOS	0.000.000			178.531,50	
4.4.90.00	APLICAÇÕES DIRETAS	0.000.000		178.531,50		
4.4.90.51	OBRAS E INSTALAÇÕES	1.001.00	52.500,00			

**MUNICÍPIO DE BREJO DO PIAUÍ**

AV. JOSE GOMES CHAVES, 81 - CNPJ:01.612.567/0001-81

Orçamento Programa - Exercício de 2019

Anexo 02

Page 4

**NATUREZA DA DESPESA POR ORGÃO E UNIDADE**

ORGÃO		02 PREFEITURA MUNICIPAL				
UNIDADE		02 SECRETARIA MUNICIPAL DE ADM., PLANEJ., E FINANÇAS				
Código	Especificação	F.R.	Elemento	Modalidade	Grupo	Categoria Econômica
4.4.90.52	EQUIPAMENTOS E MATERIAL PERMANENTE	1.001.00	126.010,50			
4.4.90.61	AQUISIÇÃO DE IMÓVEIS	1.001.00	21,00			
4.5.00.00	INVERSÕES FINANCEIRAS	0.000.000			21,00	
4.5.90.00	APLICAÇÕES DIRETAS	0.000.000		21,00		
4.5.90.61	AQUISIÇÃO DE IMÓVEIS	1.001.00	21,00			
4.6.00.00	AMORTIZAÇÃO DA DÍVIDA	0.000.000			252.500,00	
4.6.90.00	APLICAÇÕES DIRETAS	0.000.000		252.500,00		
4.6.90.71	PRINCIPAL DA DÍVIDA CONTRATUAL RESGATADO	1.001.00	252.500,00			
9.0.00.00	RESERVA DE CONTINGÊNCIA	0.000.000				73.500,00
9.9.00.00	RESERVA DE CONTINGÊNCIA	0.000.000			73.500,00	
9.9.99.00	RESERVA DE CONTINGÊNCIA	0.000.000		73.500,00		
9.9.99.99	RESERVA DE CONTINGÊNCIA	1.001.00	73.500,00			
<b>TOTAL</b>						<b>2.885.240,00</b>

**MUNICÍPIO DE BREJO DO PIAUÍ**

AV. JOSE GOMES CHAVES, 81 - CNPJ: 01.612.567/0001-81

Orçamento Programa - Exercício de 2019

Anexo 02

Page 5

**NATUREZA DA DESPESA POR ORGÃO E UNIDADE**

ORGÃO	02 PREFEITURA MUNICIPAL					
UNIDADE	03 CONTROLADORIA GERAL DO MUNICÍPIO					
Código	Especificação	F.R.	Elemento	Modalidade	Grupo	Categoria Econômica
3.0.00.00	DESPESAS CORRENTES	0.000.000				89.365,50
3.1.00.00	PESSOAL E ENCARGOS SOCIAIS	0.000.000			73.552,50	
3.1.90.00	APLICAÇÕES DIRETAS	0.000.000		73.552,50		
3.1.90.04	CONTRATAÇÃO POR TEMPO DETERMINADO	1.001.00	10,50			
3.1.90.11	VENCIMENTOS E VANTAGENS FIXAS - PESSOAL CIVIL	1.001.00	73.500,00			
3.1.90.13	OBRIGAÇÕES PATRONAIS	1.001.00	10,50			
3.1.90.91	SENTENÇAS JUDICIAIS	1.001.00	10,50			
3.1.90.92	DESPESAS DE EXERCÍCIOS ANTERIORES	1.001.00	10,50			
3.1.90.94	INDENIZAÇÕES E RESTITUIÇÕES TRABALHISTAS	1.001.00	10,50			
3.3.00.00	OUTRAS DESPESAS CORRENTES	0.000.000			15.813,00	
3.3.90.00	APLICAÇÕES DIRETAS	0.000.000		15.813,00		
3.3.90.14	DIÁRIAS - CIVIL	1.001.00	15.750,00			
3.3.90.30	MATERIAL DE CONSUMO	1.001.00	10,50			
3.3.90.33	PASSAGENS E DESPESAS COM LOCOMOÇÃO	1.001.00	10,50			
3.3.90.36	OUTROS SERVIÇOS DE TERCEIROS - PESSOA FÍSICA	1.001.00	10,50			
3.3.90.39	OUTROS SERVIÇOS DE TERCEIROS - PESSOA JURÍDICA	1.001.00	10,50			
3.3.90.92	DESPESAS DE EXERCÍCIOS ANTERIORES	1.001.00	10,50			
3.3.90.93	INDENIZAÇÕES E RESTITUIÇÕES	1.001.00	10,50			
4.0.00.00	DESPESAS DE CAPITAL	0.000.000				5.260,50
4.4.00.00	INVESTIMENTOS	0.000.000			5.260,50	
4.4.90.00	APLICAÇÕES DIRETAS	0.000.000		5.260,50		
4.4.90.51	OBRAS E INSTALAÇÕES	1.001.00	10,50			
4.4.90.52	EQUIPAMENTOS E MATERIAL PERMANENTE	1.001.00	5.250,00			
<b>TOTAL</b>						<b>94.626,00</b>

**MUNICÍPIO DE BREJO DO PIAUÍ**

AV. JOSE GOMES CHAVES, 81 - CNPJ: 01.612.567/0001-81

Orçamento Programa - Exercício de 2019

Anexo 02

Page 6

**NATUREZA DA DESPESA POR ORGÃO E UNIDADE**

ORGÃO	02 PREFEITURA MUNICIPAL					
UNIDADE	04 SECRET.MUNIC.DE EDUCAÇÃO, ESPORTES, LAZER E TURISMO					
Código	Especificação	F.R.	Elemento	Modalidade	Grupo	Categoria Econômica
3.0.00.00	DESPESAS CORRENTES	0.000.000				5.509.627,00
3.1.00.00	PESSOAL E ENCARGOS SOCIAIS	0.000.000			4.492.125,00	
3.1.90.00	APLICAÇÕES DIRETAS	0.000.000		4.492.125,00		
3.1.90.04	CONTRATAÇÃO POR TEMPO DETERMINADO	1.001.00	31,50			
3.1.90.04	CONTRATAÇÃO POR TEMPO DETERMINADO	1.001.00	52,50			
3.1.90.04	CONTRATAÇÃO POR TEMPO DETERMINADO	1.110.00	5.292,00			
3.1.90.04	CONTRATAÇÃO POR TEMPO DETERMINADO	1.110.00	5.302,50			
3.1.90.04	CONTRATAÇÃO POR TEMPO DETERMINADO	1.124.00	21,00			
3.1.90.11	VENCIMENTOS E VANTAGENS FIXAS - PESSOAL CIVIL	1.001.00	31,50			
3.1.90.11	VENCIMENTOS E VANTAGENS FIXAS - PESSOAL CIVIL	1.001.00	940.131,50			
3.1.90.11	VENCIMENTOS E VANTAGENS FIXAS - PESSOAL CIVIL	1.110.00	2.487.542,00			
3.1.90.11	VENCIMENTOS E VANTAGENS FIXAS - PESSOAL CIVIL	1.110.00	300.052,50			
3.1.90.11	VENCIMENTOS E VANTAGENS FIXAS - PESSOAL CIVIL	1.124.00	2.110,50			
3.1.90.13	OBRIGAÇÕES PATRONAIS	1.001.00	286.052,50			
3.1.90.13	OBRIGAÇÕES PATRONAIS	1.110.00	309.742,00			
3.1.90.13	OBRIGAÇÕES PATRONAIS	1.110.00	107.967,00			
3.1.90.13	OBRIGAÇÕES PATRONAIS	1.124.00	10,50			
3.1.90.16	OUTRAS DESPESAS VARIÁVEIS - PESSOAL CIVIL	1.001.00	42,00			
3.1.90.16	OUTRAS DESPESAS VARIÁVEIS - PESSOAL CIVIL	1.110.00	5.292,00			
3.1.90.16	OUTRAS DESPESAS VARIÁVEIS - PESSOAL CIVIL	1.110.00	5.292,00			
3.1.90.16	OUTRAS DESPESAS VARIÁVEIS - PESSOAL CIVIL	1.124.00	10,50			
3.1.90.91	SENTENÇAS JUDICIAIS	1.001.00	42,00			
3.1.90.91	SENTENÇAS JUDICIAIS	1.110.00	52,50			
3.1.90.91	SENTENÇAS JUDICIAIS	1.110.00	5.292,00			
3.1.90.92	DESPESAS DE EXERCÍCIOS ANTERIORES	1.001.00	21,00			
3.1.90.92	DESPESAS DE EXERCÍCIOS ANTERIORES	1.001.00	31.552,50			
3.1.90.92	DESPESAS DE EXERCÍCIOS ANTERIORES	1.110.00	10,50			
3.1.90.92	DESPESAS DE EXERCÍCIOS ANTERIORES	1.110.00	21,00			
3.1.90.92	DESPESAS DE EXERCÍCIOS ANTERIORES	1.124.00	10,50			
3.1.90.94	INDENIZAÇÕES E RESTITUIÇÕES TRABALHISTAS	1.001.00	21,00			
3.1.90.94	INDENIZAÇÕES E RESTITUIÇÕES TRABALHISTAS	1.001.00	42,00			
3.1.90.94	INDENIZAÇÕES E RESTITUIÇÕES TRABALHISTAS	1.110.00	31,50			
3.1.90.94	INDENIZAÇÕES E RESTITUIÇÕES TRABALHISTAS	1.110.00	52,50			
3.3.00.00	OUTRAS DESPESAS CORRENTES	0.000.000			1.017.502,00	
3.3.50.00	TRANSFERÊNCIAS A INSTITUIÇÕES PRIVADAS SEM FINS LUCR	0.000.000		10,50		
3.3.50.41	CONTRIBUIÇÕES	1.001.00	10,50			
3.3.90.00	APLICAÇÕES DIRETAS	0.000.000		1.017.491,50		
3.3.90.14	DIÁRIAS - CIVIL	1.001.00	5.313,00			
3.3.90.14	DIÁRIAS - CIVIL	1.110.00	52,50			

**MUNICÍPIO DE BREJO DO PIAUÍ**

AV. JOSE GOMES CHAVES, 81 - CNPJ: 01.612.567/0001-81

Orçamento Programa - Exercício de 2019

Anexo 02

Page 7

**NATUREZA DA DESPESA POR ORGÃO E UNIDADE**

ORGÃO	02 PREFEITURA MUNICIPAL					
UNIDADE	04 SECRET.MUNIC.DE EDUCAÇ,ESPORTES,LAZER E TURISMO					
Código	Especificação	F.R.	Elemento	Modalidade	Grupo	Categoria Econômica
3.3.90.14	DIÁRIAS - CIVIL	1.124.00	10,50			
3.3.90.18	AUXÍLIO FINANCEIRO A ESTUDANTES	1.001.00	10,50			
3.3.90.18	AUXÍLIO FINANCEIRO A ESTUDANTES	1.124.00	10,50			
3.3.90.30	MATERIAL DE CONSUMO	1.001.00	21,00			
3.3.90.30	MATERIAL DE CONSUMO	1.001.00	120.823,50			
3.3.90.30	MATERIAL DE CONSUMO	1.110.00	31.552,50			
3.3.90.30	MATERIAL DE CONSUMO	1.120.00	36.750,00			
3.3.90.30	MATERIAL DE CONSUMO	1.121.00	10.185,00			
3.3.90.30	MATERIAL DE CONSUMO	1.122.00	116.051,00			
3.3.90.30	MATERIAL DE CONSUMO	1.123.00	5.250,00			
3.3.90.30	MATERIAL DE CONSUMO	1.124.00	52.831,50			
3.3.90.30	MATERIAL DE CONSUMO	1.190.00	10.000,00			
3.3.90.31	PREMIAÇÕES CULTURAIS, ARTÍSTICAS, CIENTÍFICAS, DESP	1.001.00	21,00			
3.3.90.31	PREMIAÇÕES CULTURAIS, ARTÍSTICAS, CIENTÍFICAS, DESP	1.001.00	10,50			
3.3.90.32	MATERIAL, BEM OU SERVIÇO PARA DISTRIBUIÇÃO GRATUIT.	1.001.00	21,00			
3.3.90.32	MATERIAL, BEM OU SERVIÇO PARA DISTRIBUIÇÃO GRATUIT.	1.001.00	21,00			
3.3.90.33	PASSAGENS E DESPESAS COM LOCOMOÇÃO	1.001.00	21,00			
3.3.90.33	PASSAGENS E DESPESAS COM LOCOMOÇÃO	1.001.00	10,50			
3.3.90.35	SERVIÇOS DE CONSULTORIA	1.001.00	73.521,00			
3.3.90.35	SERVIÇOS DE CONSULTORIA	1.110.00	10,50			
3.3.90.36	OUTROS SERVIÇOS DE TERCEIROS - PESSOA FÍSICA	1.001.00	21.021,00			
3.3.90.36	OUTROS SERVIÇOS DE TERCEIROS - PESSOA FÍSICA	1.001.00	106.113,00			
3.3.90.36	OUTROS SERVIÇOS DE TERCEIROS - PESSOA FÍSICA	1.110.00	42.063,00			
3.3.90.36	OUTROS SERVIÇOS DE TERCEIROS - PESSOA FÍSICA	1.120.00	31.500,00			
3.3.90.36	OUTROS SERVIÇOS DE TERCEIROS - PESSOA FÍSICA	1.121.00	10,50			
3.3.90.36	OUTROS SERVIÇOS DE TERCEIROS - PESSOA FÍSICA	1.123.00	31.500,00			
3.3.90.36	OUTROS SERVIÇOS DE TERCEIROS - PESSOA FÍSICA	1.124.00	10.521,00			
3.3.90.36	OUTROS SERVIÇOS DE TERCEIROS - PESSOA FÍSICA	1.190.00	20.000,00			
3.3.90.39	OUTROS SERVIÇOS DE TERCEIROS - PESSOA JURÍDICA	1.001.00	2.131,50			
3.3.90.39	OUTROS SERVIÇOS DE TERCEIROS - PESSOA JURÍDICA	1.001.00	94.563,00			
3.3.90.39	OUTROS SERVIÇOS DE TERCEIROS - PESSOA JURÍDICA	1.110.00	10.563,00			
3.3.90.39	OUTROS SERVIÇOS DE TERCEIROS - PESSOA JURÍDICA	1.120.00	30.649,50			
3.3.90.39	OUTROS SERVIÇOS DE TERCEIROS - PESSOA JURÍDICA	1.121.00	10,50			
3.3.90.39	OUTROS SERVIÇOS DE TERCEIROS - PESSOA JURÍDICA	1.123.00	63.000,00			
3.3.90.39	OUTROS SERVIÇOS DE TERCEIROS - PESSOA JURÍDICA	1.124.00	32.014,50			
3.3.90.39	OUTROS SERVIÇOS DE TERCEIROS - PESSOA JURÍDICA	1.190.00	20.000,00			
3.3.90.41	CONTRIBUIÇÕES	1.001.00	21,00			
3.3.90.47	OBRIGAÇÕES TRIBUTÁRIAS E CONTRIBUTIVAS	1.001.00	10,50			

**MUNICÍPIO DE BREJO DO PIAUÍ**

AV. JOSE GOMES CHAVES, 81 - CNPJ: 01.612.567/0001-81

Orçamento Programa - Exercício de 2019

Anexo 02

Page 8

**NATUREZA DA DESPESA POR ORGÃO E UNIDADE**

ORGÃO 02 PREFEITURA MUNICIPAL						
UNIDADE 04 SECRET.MUNIC.DE EDUCAÇÃO, ESPORTES, LAZER E TURISMO						
Código	Especificação	F.R.	Elemento	Modalidade	Grupo	Categoria Econômica
3.3.90.47	OBRIGAÇÕES TRIBUTÁRIAS E CONTRIBUTIVAS	1.110.00	42,00			
3.3.90.47	OBRIGAÇÕES TRIBUTÁRIAS E CONTRIBUTIVAS	1.110.00	52,50			
3.3.90.92	DESPESAS DE EXERCÍCIOS ANTERIORES	1.001.00	5.260,50			
3.3.90.92	DESPESAS DE EXERCÍCIOS ANTERIORES	1.001.00	26.481,00			
3.3.90.92	DESPESAS DE EXERCÍCIOS ANTERIORES	1.110.00	21,00			
3.3.90.92	DESPESAS DE EXERCÍCIOS ANTERIORES	1.120.00	10,50			
3.3.90.92	DESPESAS DE EXERCÍCIOS ANTERIORES	1.124.00	21,00			
3.3.90.93	INDENIZAÇÕES E RESTITUIÇÕES	1.001.00	21,00			
3.3.90.93	INDENIZAÇÕES E RESTITUIÇÕES	1.001.00	7.371,00			
3.3.90.93	INDENIZAÇÕES E RESTITUIÇÕES	1.124.00	21,00			
4.0.00.00	DESPESAS DE CAPITAL	0.000.000				595.708,50
4.4.00.00	INVESTIMENTOS	0.000.000			595.687,50	
4.4.90.00	APLICAÇÕES DIRETAS	0.000.000		595.687,50		
4.4.90.51	OBRAS E INSTALAÇÕES	1.110.00	9.996,00			
4.4.90.51	OBRAS E INSTALAÇÕES	1.124.00	174.010,50			
4.4.90.51	OBRAS E INSTALAÇÕES	1.125.00	33.610,50			
4.4.90.51	OBRAS E INSTALAÇÕES	1.510.00	257.173,50			
4.4.90.52	EQUIPAMENTOS E MATERIAL PERMANENTE	1.001.00	31,50			
4.4.90.52	EQUIPAMENTOS E MATERIAL PERMANENTE	1.110.00	5.281,50			
4.4.90.52	EQUIPAMENTOS E MATERIAL PERMANENTE	1.124.00	115.510,50			
4.4.90.52	EQUIPAMENTOS E MATERIAL PERMANENTE	1.510.00	52,50			
4.4.90.61	AQUISIÇÃO DE IMÓVEIS	1.001.00	10,50			
4.4.90.61	AQUISIÇÃO DE IMÓVEIS	1.110.00	10,50			
4.5.00.00	INVERSÕES FINANCEIRAS	0.000.000			21,00	
4.5.90.00	APLICAÇÕES DIRETAS	0.000.000		21,00		
4.5.90.61	AQUISIÇÃO DE IMÓVEIS	1.001.00	10,50			
4.5.90.61	AQUISIÇÃO DE IMÓVEIS	1.110.00	10,50			
<b>TOTAL</b>						<b>6.105.335,50</b>



**MUNICÍPIO DE BREJO DO PIAUÍ**

AV. JOSE GOMES CHAVES, 81 - CNPJ: 01.612.567/0001-81

Orçamento Programa - Exercício de 2019

Anexo 02

Page 9

**NATUREZA DA DESPESA POR ORGÃO E UNIDADE**

ORGÃO	02 PREFEITURA MUNICIPAL					
UNIDADE	05 SECRET.MUNIC.DE SAUDE,SAN.,MEIO AMB.E RECUR.HIDRICOS					
Código	Especificação	F.R.	Elemento	Modalidade	Grupo	Categoria Econômica
3.0.00.00	DESPESAS CORRENTES	0.000.000				3.319.687,50
3.1.00.00	PESSOAL E ENCARGOS SOCIAIS	0.000.000			1.695.328,50	
3.1.90.00	APLICAÇÕES DIRETAS	0.000.000		1.695.328,50		
3.1.90.01	APOSENTADORIAS DO RPPS, RESERVA REMUNERADA E RE	1.001.00	10,50			
3.1.90.04	CONTRATAÇÃO POR TEMPO DETERMINADO	1.001.00	21,00			
3.1.90.04	CONTRATAÇÃO POR TEMPO DETERMINADO	1.001.00	10.573,50			
3.1.90.04	CONTRATAÇÃO POR TEMPO DETERMINADO	1.213.00	4.000,00			
3.1.90.04	CONTRATAÇÃO POR TEMPO DETERMINADO	1.214.00	389.260,50			
3.1.90.11	VENCIMENTOS E VANTAGENS FIXAS - PESSOAL CIVIL	1.001.00	21,00			
3.1.90.11	VENCIMENTOS E VANTAGENS FIXAS - PESSOAL CIVIL	1.001.00	598.573,50			
3.1.90.11	VENCIMENTOS E VANTAGENS FIXAS - PESSOAL CIVIL	1.213.00	4.000,00			
3.1.90.11	VENCIMENTOS E VANTAGENS FIXAS - PESSOAL CIVIL	1.214.00	470.510,50			
3.1.90.13	OBRIGAÇÕES PATRONAIS	1.001.00	52.510,50			
3.1.90.13	OBRIGAÇÕES PATRONAIS	1.214.00	65.866,50			
3.1.90.16	OUTRAS DESPESAS VARIÁVEIS - PESSOAL CIVIL	1.001.00	10,50			
3.1.90.16	OUTRAS DESPESAS VARIÁVEIS - PESSOAL CIVIL	1.001.00	21,00			
3.1.90.16	OUTRAS DESPESAS VARIÁVEIS - PESSOAL CIVIL	1.214.00	5.260,50			
3.1.90.91	SENTENÇAS JUDICIAIS	1.001.00	15.750,00			
3.1.90.91	SENTENÇAS JUDICIAIS	1.214.00	31,50			
3.1.90.92	DESPESAS DE EXERCÍCIOS ANTERIORES	1.001.00	21,00			
3.1.90.92	DESPESAS DE EXERCÍCIOS ANTERIORES	1.001.00	63.010,50			
3.1.90.92	DESPESAS DE EXERCÍCIOS ANTERIORES	1.214.00	15.802,50			
3.1.90.94	INDENIZAÇÕES E RESTITUIÇÕES TRABALHISTAS	1.001.00	10,50			
3.1.90.94	INDENIZAÇÕES E RESTITUIÇÕES TRABALHISTAS	1.001.00	21,00			
3.1.90.94	INDENIZAÇÕES E RESTITUIÇÕES TRABALHISTAS	1.214.00	42,00			
3.3.00.00	OUTRAS DESPESAS CORRENTES	0.000.000			1.624.359,00	
3.3.90.00	APLICAÇÕES DIRETAS	0.000.000		1.624.359,00		
3.3.90.14	DIÁRIAS - CIVIL	1.001.00	10,50			
3.3.90.14	DIÁRIAS - CIVIL	1.001.00	10.521,00			
3.3.90.14	DIÁRIAS - CIVIL	1.213.00	10.000,00			
3.3.90.14	DIÁRIAS - CIVIL	1.214.00	60.681,50			
3.3.90.30	MATERIAL DE CONSUMO	1.001.00	21,00			
3.3.90.30	MATERIAL DE CONSUMO	1.001.00	532.392,00			
3.3.90.30	MATERIAL DE CONSUMO	1.213.00	45.000,00			
3.3.90.30	MATERIAL DE CONSUMO	1.214.00	178.292,00			
3.3.90.30	MATERIAL DE CONSUMO	1.215.00	20.000,00			
3.3.90.32	MATERIAL, BEM OU SERVIÇO PARA DISTRIBUIÇÃO GRATUIT.	1.214.00	10,50			
3.3.90.35	SERVIÇOS DE CONSULTORIA	1.001.00	21,00			
3.3.90.36	OUTROS SERVIÇOS DE TERCEIROS - PESSOA FÍSICA	1.001.00	5.260,50			



**MUNICÍPIO DE BREJO DO PIAUÍ**

AV. JOSE GOMES CHAVES, 81 - CNPJ: 01.612.567/0001-81

Orçamento Programa - Exercício de 2019

Anexo 02

Page 11

**NATUREZA DA DESPESA POR ORGÃO E UNIDADE**

ORGÃO	02 PREFEITURA MUNICIPAL					
UNIDADE	06 SECRETARIA MUNIC., DE AGRIC., ABAST. E TRANSPORTES					
Código	Especificação	F.R.	Elemento	Modalidade	Grupo	Categoria Econômica
3.0.00.00	DESPESAS CORRENTES	0.000.000				132.730,50
3.1.00.00	PESSOAL E ENCARGOS SOCIAIS	0.000.000			63.126,00	
3.1.90.00	APLICAÇÕES DIRETAS	0.000.000		63.126,00		
3.1.90.04	CONTRATAÇÃO POR TEMPO DETERMINADO	1.001.00	42,00			
3.1.90.11	VENCIMENTOS E VANTAGENS FIXAS - PESSOAL CIVIL	1.001.00	63.031,50			
3.1.90.13	OBRIGAÇÕES PATRONAIS	1.001.00	21,00			
3.1.90.16	OUTRAS DESPESAS VARIÁVEIS - PESSOAL CIVIL	1.001.00	10,50			
3.1.90.92	DESPESAS DE EXERCÍCIOS ANTERIORES	1.001.00	21,00			
3.3.00.00	OUTRAS DESPESAS CORRENTES	0.000.000			69.604,50	
3.3.50.00	TRANSFERÊNCIAS A INSTITUIÇÕES PRIVADAS SEM FINS LUCR.	0.000.000		10,50		
3.3.50.41	CONTRIBUIÇÕES	1.001.00	10,50			
3.3.90.00	APLICAÇÕES DIRETAS	0.000.000		69.594,00		
3.3.90.14	DIÁRIAS - CIVIL	1.001.00	2.110,50			
3.3.90.30	MATERIAL DE CONSUMO	1.001.00	2.163,00			
3.3.90.32	MATERIAL, BEM OU SERVIÇO PARA DISTRIBUIÇÃO GRATUIT.	1.001.00	21,00			
3.3.90.36	OUTROS SERVIÇOS DE TERCEIROS - PESSOA FÍSICA	1.001.00	12.673,50			
3.3.90.39	OUTROS SERVIÇOS DE TERCEIROS - PESSOA JURÍDICA	1.001.00	52.573,50			
3.3.90.41	CONTRIBUIÇÕES	1.001.00	10,50			
3.3.90.92	DESPESAS DE EXERCÍCIOS ANTERIORES	1.001.00	31,50			
3.3.90.93	INDENIZAÇÕES E RESTITUIÇÕES	1.001.00	10,50			
4.0.00.00	DESPESAS DE CAPITAL	0.000.000				471.668,00
4.4.00.00	INVESTIMENTOS	0.000.000			471.668,00	
4.4.90.00	APLICAÇÕES DIRETAS	0.000.000		471.668,00		
4.4.90.51	OBRAS E INSTALAÇÕES	1.510.00	178.563,00			
4.4.90.51	OBRAS E INSTALAÇÕES	1.520.00	94.500,00			
4.4.90.52	EQUIPAMENTOS E MATERIAL PERMANENTE	1.001.00	73.500,00			
4.4.90.52	EQUIPAMENTOS E MATERIAL PERMANENTE	1.510.00	125.094,50			
4.4.90.52	EQUIPAMENTOS E MATERIAL PERMANENTE	1.520.00	10,50			
<b>TOTAL</b>						<b>604.398,50</b>

**MUNICÍPIO DE BREJO DO PIAUÍ**

AV. JOSE GOMES CHAVES, 81 - CNPJ: 01.612.567/0001-81

Orçamento Programa - Exercício de 2019

Anexo 02

Page 12

**NATUREZA DA DESPESA POR ORGÃO E UNIDADE**

ORGÃO	02 PREFEITURA MUNICIPAL					
UNIDADE	07 SECRET.MUNIC.DE OBRAS SERV.PÚBL., HABIT. E URBANISMO					
Código	Especificação	F.R.	Elemento	Modalidade	Grupo	Categoria Econômica
3.0.00.00	DESPESAS CORRENTES	0.000.000				674.538,50
3.1.00.00	PESSOAL E ENCARGOS SOCIAIS	0.000.000			68.481,00	
3.1.90.00	APLICAÇÕES DIRETAS	0.000.000		68.481,00		
3.1.90.04	CONTRATAÇÃO POR TEMPO DETERMINADO	1.001.00	52,50			
3.1.90.11	VENCIMENTOS E VANTAGENS FIXAS - PESSOAL CIVIL	1.001.00	68.292,00			
3.1.90.13	OBRIGAÇÕES PATRONAIS	1.001.00	10,50			
3.1.90.16	OUTRAS DESPESAS VARIÁVEIS - PESSOAL CIVIL	1.001.00	21,00			
3.1.90.91	SENTENÇAS JUDICIAIS	1.001.00	10,50			
3.1.90.92	DESPESAS DE EXERCÍCIOS ANTERIORES	1.001.00	52,50			
3.1.90.94	INDENIZAÇÕES E RESTITUIÇÕES TRABALHISTAS	1.001.00	42,00			
3.3.00.00	OUTRAS DESPESAS CORRENTES	0.000.000			606.057,50	
3.3.90.00	APLICAÇÕES DIRETAS	0.000.000		606.057,50		
3.3.90.14	DIÁRIAS - CIVIL	1.001.00	21,00			
3.3.90.30	MATERIAL DE CONSUMO	1.001.00	47.066,50			
3.3.90.30	MATERIAL DE CONSUMO	1.610.00	15.260,00			
3.3.90.32	MATERIAL, BEM OU SERVIÇO PARA DISTRIBUIÇÃO GRATUIT.	1.001.00	15.750,00			
3.3.90.33	PASSAGENS E DESPESAS COM LOCOMOÇÃO	1.001.00	10,50			
3.3.90.35	SERVIÇOS DE CONSULTORIA	1.001.00	60.000,00			
3.3.90.36	OUTROS SERVIÇOS DE TERCEIROS - PESSOA FÍSICA	1.001.00	199.563,00			
3.3.90.39	OUTROS SERVIÇOS DE TERCEIROS - PESSOA JURÍDICA	1.001.00	183.084,00			
3.3.90.39	OUTROS SERVIÇOS DE TERCEIROS - PESSOA JURÍDICA	1.620.00	80.000,00			
3.3.90.92	DESPESAS DE EXERCÍCIOS ANTERIORES	1.001.00	5.271,00			
3.3.90.93	INDENIZAÇÕES E RESTITUIÇÕES	1.001.00	21,00			
3.3.90.93	INDENIZAÇÕES E RESTITUIÇÕES	1.510.00	10,50			
4.0.00.00	DESPESAS DE CAPITAL	0.000.000				1.596.401,50
4.4.00.00	INVESTIMENTOS	0.000.000			1.575.391,00	
4.4.90.00	APLICAÇÕES DIRETAS	0.000.000		1.575.391,00		
4.4.90.51	OBRAS E INSTALAÇÕES	1.001.00	105.199,50			
4.4.90.51	OBRAS E INSTALAÇÕES	1.510.00	1.119.811,50			
4.4.90.51	OBRAS E INSTALAÇÕES	1.520.00	185.367,50			
4.4.90.52	EQUIPAMENTOS E MATERIAL PERMANENTE	1.001.00	36.834,00			
4.4.90.52	EQUIPAMENTOS E MATERIAL PERMANENTE	1.510.00	107.136,50			
4.4.90.52	EQUIPAMENTOS E MATERIAL PERMANENTE	1.520.00	31,50			
4.4.90.61	AQUISIÇÃO DE IMÓVEIS	1.001.00	10,50			
4.4.90.61	AQUISIÇÃO DE IMÓVEIS	1.930.00	21.000,00			
4.5.00.00	INVERSÕES FINANCEIRAS	0.000.000			21.010,50	
4.5.90.00	APLICAÇÕES DIRETAS	0.000.000		21.010,50		
4.5.90.61	AQUISIÇÃO DE IMÓVEIS	1.001.00	10,50			
4.5.90.61	AQUISIÇÃO DE IMÓVEIS	1.930.00	21.000,00			

**MUNICÍPIO DE BREJO DO PIAUÍ**

AV. JOSE GOMES CHAVES, 81 - CNPJ: 01.612.567/0001-81

Orçamento Programa - Exercício de 2019

Anexo 02

Page 13

**NATUREZA DA DESPESA POR ORGÃO E UNIDADE**

ORGÃO		02 PREFEITURA MUNICIPAL				
UNIDADE		07 SECRET.MUNIC.DE OBRAS SERV.PÚBL., HABIT. E URBANISMO				
Código	Especificação	F.R.	Elemento	Modalidade	Grupo	Categoria Econômica
<b>TOTAL</b>						<b>2.270.940,00</b>

**MUNICÍPIO DE BREJO DO PIAUÍ**

AV. JOSE GOMES CHAVES, 81 - CNPJ: 01.612.567/0001-81

Orçamento Programa - Exercício de 2019

Anexo 02

Page 14

**NATUREZA DA DESPESA POR ORGÃO E UNIDADE**

ORGÃO	02 PREFEITURA MUNICIPAL					
UNIDADE	08 SECRETARIA MUNICIPAL DE CULTURA E COMUNICAÇÃO					
Código	Especificação	F.R.	Elemento	Modalidade	Grupo	Categoria Econômica
3.0.00.00	DESPESAS CORRENTES	0.000.000				199.700,55
3.1.00.00	PESSOAL E ENCARGOS SOCIAIS	0.000.000			73,50	
3.1.90.00	APLICAÇÕES DIRETAS	0.000.000		73,50		
3.1.90.04	CONTRATAÇÃO POR TEMPO DETERMINADO	1.001.00	21,00			
3.1.90.11	VENCIMENTOS E VANTAGENS FIXAS - PESSOAL CIVIL	1.001.00	10,50			
3.1.90.13	OBRIGAÇÕES PATRONAIS	1.001.00	10,50			
3.1.90.91	SENTENÇAS JUDICIAIS	1.001.00	10,50			
3.1.90.92	DESPESAS DE EXERCÍCIOS ANTERIORES	1.001.00	10,50			
3.1.90.94	INDENIZAÇÕES E RESTITUIÇÕES TRABALHISTAS	1.001.00	10,50			
3.3.00.00	OUTRAS DESPESAS CORRENTES	0.000.000			199.627,05	
3.3.90.00	APLICAÇÕES DIRETAS	0.000.000		199.627,05		
3.3.90.14	DIÁRIAS - CIVIL	1.001.00	15.750,00			
3.3.90.30	MATERIAL DE CONSUMO	1.001.00	21,00			
3.3.90.30	MATERIAL DE CONSUMO	1.001.00	10,50			
3.3.90.31	PREMIAÇÕES CULTURAIS, ARTÍSTICAS, CIENTÍFICAS, DESPESAS	1.001.00	21,00			
3.3.90.32	MATERIAL, BEM OU SERVIÇO PARA DISTRIBUIÇÃO GRATUITA	1.001.00	10,50			
3.3.90.33	PASSAGENS E DESPESAS COM LOCOMOÇÃO	1.001.00	10,50			
3.3.90.36	OUTROS SERVIÇOS DE TERCEIROS - PESSOA FÍSICA	1.001.00	115.500,00			
3.3.90.36	OUTROS SERVIÇOS DE TERCEIROS - PESSOA FÍSICA	1.001.00	10,50			
3.3.90.39	OUTROS SERVIÇOS DE TERCEIROS - PESSOA JURÍDICA	1.001.00	63.010,50			
3.3.90.39	OUTROS SERVIÇOS DE TERCEIROS - PESSOA JURÍDICA	1.001.00	10,50			
3.3.90.41	CONTRIBUIÇÕES	1.001.00	10,50			
3.3.90.47	OBRIGAÇÕES TRIBUTÁRIAS E CONTRIBUTIVAS	1.001.00	10,50			
3.3.90.92	DESPESAS DE EXERCÍCIOS ANTERIORES	1.001.00	5.250,00			
3.3.90.93	INDENIZAÇÕES E RESTITUIÇÕES	1.001.00	1,05			
4.0.00.00	DESPESAS DE CAPITAL	0.000.000				31.563,00
4.4.00.00	INVESTIMENTOS	0.000.000			31.563,00	
4.4.90.00	APLICAÇÕES DIRETAS	0.000.000		31.563,00		
4.4.90.51	OBRAS E INSTALAÇÕES	1.001.00	10,50			
4.4.90.51	OBRAS E INSTALAÇÕES	1.510.00	31.510,50			
4.4.90.52	EQUIPAMENTOS E MATERIAL PERMANENTE	1.001.00	21,00			
4.4.90.52	EQUIPAMENTOS E MATERIAL PERMANENTE	1.510.00	21,00			
<b>TOTAL</b>						<b>231.263,55</b>

**MUNICÍPIO DE BREJO DO PIAUÍ**

AV. JOSE GOMES CHAVES, 81 - CNPJ: 01.612.567/0001-81

Orçamento Programa - Exercício de 2019

Anexo 02

Page 15

**NATUREZA DA DESPESA POR ORGÃO E UNIDADE**

ORGÃO	02 PREFEITURA MUNICIPAL					
UNIDADE	09 SECRETARIA MUNICIPAL DE ASSISTÊNCIA SOCIAL E CIDADANIA					
Código	Especificação	F.R.	Elemento	Modalidade	Grupo	Categoria Econômica
3.0.00.00	DESPESAS CORRENTES	0.000.000				884.621,40
3.1.00.00	PESSOAL E ENCARGOS SOCIAIS	0.000.000			339.973,00	
3.1.90.00	APLICAÇÕES DIRETAS	0.000.000		339.973,00		
3.1.90.04	CONTRATAÇÃO POR TEMPO DETERMINADO	1.001.00	21,00			
3.1.90.04	CONTRATAÇÃO POR TEMPO DETERMINADO	1.001.00	21,00			
3.1.90.04	CONTRATAÇÃO POR TEMPO DETERMINADO	1.311.00	10,50			
3.1.90.04	CONTRATAÇÃO POR TEMPO DETERMINADO	1.311.00	10,50			
3.1.90.04	CONTRATAÇÃO POR TEMPO DETERMINADO	1.311.00	2.100,00			
3.1.90.04	CONTRATAÇÃO POR TEMPO DETERMINADO	1.311.00	10,50			
3.1.90.04	CONTRATAÇÃO POR TEMPO DETERMINADO	1.311.00	3.650,00			
3.1.90.04	CONTRATAÇÃO POR TEMPO DETERMINADO	1.311.00	31,50			
3.1.90.11	VENCIMENTOS E VANTAGENS FIXAS - PESSOAL CIVIL	1.001.00	190.000,00			
3.1.90.11	VENCIMENTOS E VANTAGENS FIXAS - PESSOAL CIVIL	1.001.00	31,50			
3.1.90.11	VENCIMENTOS E VANTAGENS FIXAS - PESSOAL CIVIL	1.311.00	71.658,00			
3.1.90.11	VENCIMENTOS E VANTAGENS FIXAS - PESSOAL CIVIL	1.311.00	40.468,50			
3.1.90.11	VENCIMENTOS E VANTAGENS FIXAS - PESSOAL CIVIL	1.311.00	10,50			
3.1.90.11	VENCIMENTOS E VANTAGENS FIXAS - PESSOAL CIVIL	1.311.00	10,50			
3.1.90.11	VENCIMENTOS E VANTAGENS FIXAS - PESSOAL CIVIL	1.311.00	3.650,00			
3.1.90.11	VENCIMENTOS E VANTAGENS FIXAS - PESSOAL CIVIL	1.311.00	10,50			
3.1.90.13	OBRIGAÇÕES PATRONAIS	1.001.00	5.000,00			
3.1.90.13	OBRIGAÇÕES PATRONAIS	1.311.00	15.000,00			
3.1.90.13	OBRIGAÇÕES PATRONAIS	1.311.00	6.000,00			
3.1.90.13	OBRIGAÇÕES PATRONAIS	1.311.00	10,50			
3.1.90.16	OUTRAS DESPESAS VARIÁVEIS - PESSOAL CIVIL	1.001.00	21,00			
3.1.90.91	SENTENÇAS JUDICIAIS	1.001.00	10,50			
3.1.90.91	SENTENÇAS JUDICIAIS	1.001.00	10,50			
3.1.90.92	DESPESAS DE EXERCÍCIOS ANTERIORES	1.001.00	21,00			
3.1.90.92	DESPESAS DE EXERCÍCIOS ANTERIORES	1.001.00	10,50			
3.1.90.92	DESPESAS DE EXERCÍCIOS ANTERIORES	1.311.00	2.100,00			
3.1.90.92	DESPESAS DE EXERCÍCIOS ANTERIORES	1.311.00	10,50			
3.1.90.92	DESPESAS DE EXERCÍCIOS ANTERIORES	1.311.00	10,50			
3.1.90.92	DESPESAS DE EXERCÍCIOS ANTERIORES	1.311.00	31,50			
3.1.90.94	INDENIZAÇÕES E RESTITUIÇÕES TRABALHISTAS	1.001.00	21,00			
3.1.90.94	INDENIZAÇÕES E RESTITUIÇÕES TRABALHISTAS	1.001.00	10,50			
3.1.90.94	INDENIZAÇÕES E RESTITUIÇÕES TRABALHISTAS	1.311.00	10,50			
3.3.00.00	OUTRAS DESPESAS CORRENTES	0.000.000			544.648,40	
3.3.90.00	APLICAÇÕES DIRETAS	0.000.000		544.648,40		
3.3.90.14	DIÁRIAS - CIVIL	1.001.00	15.760,50			
3.3.90.14	DIÁRIAS - CIVIL	1.001.00	10,50			

**MUNICÍPIO DE BREJO DO PIAUÍ**

AV. JOSE GOMES CHAVES, 81 - CNPJ: 01.612.567/0001-81

Orçamento Programa - Exercício de 2019

Anexo 02

Page 16

**NATUREZA DA DESPESA POR ORGÃO E UNIDADE**

ORGÃO	02 PREFEITURA MUNICIPAL					
UNIDADE	09 SECRETARIA MUNICIPAL DE ASSISTÊNCIA SOCIAL E CIDADANIA					
Código	Especificação	F.R.	Elemento	Modalidade	Grupo	Categoria Econômica
3.3.90.14	DIÁRIAS - CIVIL	1.311.00	5.000,00			
3.3.90.14	DIÁRIAS - CIVIL	1.311.00	3.150,00			
3.3.90.14	DIÁRIAS - CIVIL	1.311.00	5.000,00			
3.3.90.14	DIÁRIAS - CIVIL	1.311.00	1.000,00			
3.3.90.30	MATERIAL DE CONSUMO	1.001.00	10.510,50			
3.3.90.30	MATERIAL DE CONSUMO	1.001.00	17.869,95			
3.3.90.30	MATERIAL DE CONSUMO	1.311.00	2.100,00			
3.3.90.30	MATERIAL DE CONSUMO	1.311.00	1.000,00			
3.3.90.30	MATERIAL DE CONSUMO	1.311.00	10,50			
3.3.90.30	MATERIAL DE CONSUMO	1.311.00	36.250,00			
3.3.90.30	MATERIAL DE CONSUMO	1.311.00	11.000,00			
3.3.90.30	MATERIAL DE CONSUMO	1.311.00	8.888,50			
3.3.90.30	MATERIAL DE CONSUMO	1.311.00	23.400,00			
3.3.90.30	MATERIAL DE CONSUMO	1.311.00	6.472,95			
3.3.90.30	MATERIAL DE CONSUMO	1.390.00	6.000,00			
3.3.90.32	MATERIAL, BEM OU SERVIÇO PARA DISTRIBUIÇÃO GRATUIT.	1.001.00	2.100,00			
3.3.90.32	MATERIAL, BEM OU SERVIÇO PARA DISTRIBUIÇÃO GRATUIT.	1.001.00	31,50			
3.3.90.32	MATERIAL, BEM OU SERVIÇO PARA DISTRIBUIÇÃO GRATUIT.	1.311.00	10,50			
3.3.90.32	MATERIAL, BEM OU SERVIÇO PARA DISTRIBUIÇÃO GRATUIT.	1.311.00	10,50			
3.3.90.32	MATERIAL, BEM OU SERVIÇO PARA DISTRIBUIÇÃO GRATUIT.	1.311.00	52,50			
3.3.90.35	SERVIÇOS DE CONSULTORIA	1.311.00	10,50			
3.3.90.36	OUTROS SERVIÇOS DE TERCEIROS - PESSOA FÍSICA	1.001.00	99.750,00			
3.3.90.36	OUTROS SERVIÇOS DE TERCEIROS - PESSOA FÍSICA	1.001.00	12.831,00			
3.3.90.36	OUTROS SERVIÇOS DE TERCEIROS - PESSOA FÍSICA	1.311.00	2.100,00			
3.3.90.36	OUTROS SERVIÇOS DE TERCEIROS - PESSOA FÍSICA	1.311.00	1.000,00			
3.3.90.36	OUTROS SERVIÇOS DE TERCEIROS - PESSOA FÍSICA	1.311.00	479,00			
3.3.90.36	OUTROS SERVIÇOS DE TERCEIROS - PESSOA FÍSICA	1.311.00	35.000,00			
3.3.90.36	OUTROS SERVIÇOS DE TERCEIROS - PESSOA FÍSICA	1.311.00	6.300,00			
3.3.90.36	OUTROS SERVIÇOS DE TERCEIROS - PESSOA FÍSICA	1.311.00	20.000,00			
3.3.90.36	OUTROS SERVIÇOS DE TERCEIROS - PESSOA FÍSICA	1.311.00	32.100,00			
3.3.90.36	OUTROS SERVIÇOS DE TERCEIROS - PESSOA FÍSICA	1.311.00	3.244,50			
3.3.90.36	OUTROS SERVIÇOS DE TERCEIROS - PESSOA FÍSICA	1.390.00	7.000,00			
3.3.90.39	OUTROS SERVIÇOS DE TERCEIROS - PESSOA JURÍDICA	1.001.00	94.510,50			
3.3.90.39	OUTROS SERVIÇOS DE TERCEIROS - PESSOA JURÍDICA	1.001.00	5.481,00			
3.3.90.39	OUTROS SERVIÇOS DE TERCEIROS - PESSOA JURÍDICA	1.311.00	10,50			
3.3.90.39	OUTROS SERVIÇOS DE TERCEIROS - PESSOA JURÍDICA	1.311.00	1.000,00			
3.3.90.39	OUTROS SERVIÇOS DE TERCEIROS - PESSOA JURÍDICA	1.311.00	10,50			
3.3.90.39	OUTROS SERVIÇOS DE TERCEIROS - PESSOA JURÍDICA	1.311.00	37.618,50			



**MUNICÍPIO DE BREJO DO PIAUÍ**

AV. JOSE GOMES CHAVES, 81 - CNPJ: 01.612.567/0001-81

Orçamento Programa - Exercício de 2019

Anexo 02

Page 17

**NATUREZA DA DESPESA POR ORGÃO E UNIDADE**

ORGÃO	02 PREFEITURA MUNICIPAL					
UNIDADE	09 SECRETARIA MUNICIPAL DE ASSISTÊNCIA SOCIAL E CIDADANIA					
Código	Especificação	F.R.	Elemento	Modalidade	Grupo	Categoria Econômica
3.3.90.39	OUTROS SERVIÇOS DE TERCEIROS - PESSOA JURÍDICA	1.311.00	8.268,50			
3.3.90.39	OUTROS SERVIÇOS DE TERCEIROS - PESSOA JURÍDICA	1.311.00	3.150,00			
3.3.90.39	OUTROS SERVIÇOS DE TERCEIROS - PESSOA JURÍDICA	1.311.00	4.200,00			
3.3.90.39	OUTROS SERVIÇOS DE TERCEIROS - PESSOA JURÍDICA	1.311.00	5.196,55			
3.3.90.39	OUTROS SERVIÇOS DE TERCEIROS - PESSOA JURÍDICA	1.390.00	7.408,00			
3.3.90.48	OUTROS AUXÍLIOS FINANCEIROS A PESSOAS FÍSICAS	1.001.00	10,50			
3.3.90.48	OUTROS AUXÍLIOS FINANCEIROS A PESSOAS FÍSICAS	1.001.00	30,45			
3.3.90.48	OUTROS AUXÍLIOS FINANCEIROS A PESSOAS FÍSICAS	1.311.00	10,50			
3.3.90.48	OUTROS AUXÍLIOS FINANCEIROS A PESSOAS FÍSICAS	1.311.00	63,00			
3.3.90.92	DESPESAS DE EXERCÍCIOS ANTERIORES	1.001.00	2.110,50			
3.3.90.92	DESPESAS DE EXERCÍCIOS ANTERIORES	1.001.00	21,00			
3.3.90.92	DESPESAS DE EXERCÍCIOS ANTERIORES	1.311.00	10,50			
3.3.90.92	DESPESAS DE EXERCÍCIOS ANTERIORES	1.311.00	10,50			
3.3.90.92	DESPESAS DE EXERCÍCIOS ANTERIORES	1.311.00	10,50			
3.3.90.92	DESPESAS DE EXERCÍCIOS ANTERIORES	1.311.00	10,50			
3.3.90.92	DESPESAS DE EXERCÍCIOS ANTERIORES	1.311.00	31,50			
3.3.90.93	INDENIZAÇÕES E RESTITUIÇÕES	1.001.00	10,50			
3.3.90.93	INDENIZAÇÕES E RESTITUIÇÕES	1.001.00	10,50			
3.3.90.93	INDENIZAÇÕES E RESTITUIÇÕES	1.311.00	10,50			
4.0.00.00	DESPESAS DE CAPITAL	0.000.000				112.147,00
4.4.00.00	INVESTIMENTOS	0.000.000			112.147,00	
4.4.90.00	APLICAÇÕES DIRETAS	0.000.000		112.147,00		
4.4.90.51	OBRAS E INSTALAÇÕES	1.001.00	10,50			
4.4.90.51	OBRAS E INSTALAÇÕES	1.001.00	10,50			
4.4.90.51	OBRAS E INSTALAÇÕES	1.311.00	6.521,00			
4.4.90.51	OBRAS E INSTALAÇÕES	1.312.00	5.250,00			
4.4.90.52	EQUIPAMENTOS E MATERIAL PERMANENTE	1.001.00	73.500,00			
4.4.90.52	EQUIPAMENTOS E MATERIAL PERMANENTE	1.001.00	5.281,50			
4.4.90.52	EQUIPAMENTOS E MATERIAL PERMANENTE	1.311.00	11.563,00			
4.4.90.52	EQUIPAMENTOS E MATERIAL PERMANENTE	1.390.00	10.000,00			
4.4.90.52	EQUIPAMENTOS E MATERIAL PERMANENTE	1.510.00	10,50			
<b>TOTAL</b>						<b>996.768,40</b>



**NATUREZA DA DESPESA POR ORGÃO E UNIDADE**

TOTAL GERAL

18.782.062,95

---

EDSON RIBEIRO COSTA  
PREFEITO MUNICIPAL  
229.353.633-53

---

JOANA MARCIA ALVES DE M. OLIVEIRA  
CONTADORA CRC/PI: 5.390/O-0  
471.011.213-49

**MUNICÍPIO DE BREJO DO PIAUÍ**

AV. JOSE GOMES CHAVES, 81 - CNPJ: 01.612.567/0001-81

Orçamento Programa - Exercício de 2019

Anexo 06

Page 1

**PROGRAMA DE TRABALHO**

(Inc. II, § 2º, Art. 2º)

01 CAMARA MUNICIPAL					
01 CAMARA MUNICIPAL					
Código	Especificação	Operação Especial	Projetos	Atividades	Total
01	Legislativa		64.680,00	771.120,00	835.800,00
01	031 Ação Legislativa		64.680,00	771.120,00	835.800,00
01	031 0014 DESENVOLVIMENTO E MODERNIZAÇÃO LEGISLATIVA		64.680,00	771.120,00	835.800,00
01.031.0014.1001.0000	REST. REFORMAR E EQUIPAR PREDIO DA CÂMARA MUNICIPAL		31.500,00		31.500,00
01.031.0014.1078.0000	AQUISIÇÃO DE VEÍCULO		21.000,00		21.000,00
01.031.0014.1083.0000	AQUISIÇÃO DE IMÓVEL		1.680,00		1.680,00
01.031.0014.1084.0000	AQUISIÇÃO DE EQUIPAMENTOS E/OU MATERIAL PERMANENTE		10.500,00		10.500,00
01.031.0014.2001.0000	CONTRIBUIÇÃO A ENTIDADES			11.130,00	11.130,00
01.031.0014.2002.0000	MANUTENÇÃO DA CÂMARA MUNICIPAL			614.880,00	614.880,00
01.031.0014.2003.0000	ENCARGOS COM ASSESSORIA JURÍDICA TEC. ADMINISTRATIVA			79.590,00	79.590,00
01.031.0014.2124.0000	ASSINATURA DE INFORMATIVOS DE REVISTAS E JORNAIS			9.450,00	9.450,00
01.031.0014.2125.0000	MANUT. DOS ENCARGOS DE CONTROLE INTERNO E EXTERNO			21.840,00	21.840,00
01.031.0014.2126.0000	PUBLICAÇÃO DE ATOS DO PODER LEGISLATIVO			9.450,00	9.450,00
01.031.0014.2127.0000	ENCARGO COM ASSESSORIA DE IMPRENSA			24.780,00	24.780,00
TOTAL		0,00	64.680,00	771.120,00	835.800,00

**MUNICÍPIO DE BREJO DO PIAUÍ**

AV. JOSE GOMES CHAVES, 81 - CNPJ: 01.612.567/0001-81

Orçamento Programa - Exercício de 2019

Anexo 06

Page 2

**PROGRAMA DE TRABALHO**

(Inc. II, § 2º, Art. 2º)

02 PREFEITURA MUNICIPAL					
01 SECRETARIA MUNICIPAL DE GOVERNO					
Código	Especificação	Operação Especial	Projetos	Atividades	Total
04	Administração			127.063,00	127.063,00
04	091 Defesa da Ordem Jurídica			127.063,00	127.063,00
04	091 0004 GESTÃO ADMINISTRATIVA EFICIENTE			127.063,00	127.063,00
04.091.0004.2004.0000	ENCARGOS COM ASSESSORIA JURÍDICA			127.063,00	127.063,00
04	122 Administração Geral		63.000,00	420.105,00	483.105,00
04	122 0004 GESTÃO ADMINISTRATIVA EFICIENTE		63.000,00	31.521,00	94.521,00
04.122.0004.1003.0000	AQUISIÇÃO DE VEICULO		52.500,00		52.500,00
04.122.0004.1005.0000	AQUISIÇÃO DE EQUIP. E MATERIAL PERMANENTE		10.500,00		10.500,00
04.122.0004.2006.0000	CONTRIBUIÇÃO A ENTIDADE			31.521,00	31.521,00
04	122 0013 PLANEJAMENTO GOVERNAMENTAL			388.584,00	388.584,00
04.122.0013.2005.0000	MANUTENÇÃO DA SECRETARIA MUNICIPAL DE GOVERNO			388.584,00	388.584,00
04	131 Comunicação Social		10,50	73,50	84,00
04	131 0004 GESTÃO ADMINISTRATIVA EFICIENTE		10,50	73,50	84,00
04.131.0004.1061.0000	EQUIPAR SETOR DE COMUNICACAO		10,50		10,50
04.131.0004.2007.0000	ENCARGOS COM ASSESSORIA DE IMPRENSA			73,50	73,50
04	153 Defesa Terrestre			2.194,50	2.194,50
04	153 0003 FORTALECIMENTO DOS DIREITOS DE CIDADANIA			2.194,50	2.194,50
04.153.0003.2008.0000	ADMINISTRAÇÃO DA JUNTA DO SERVIÇO MILITAR			2.194,50	2.194,50
04	181 Policiamento		10,50	157,50	168,00
04	181 0003 FORTALECIMENTO DOS DIREITOS DE CIDADANIA			115,50	115,50
04.181.0003.2112.0000	MANUTENÇÃO DA GUARDA MUNICIPAL			115,50	115,50
04	181 0004 GESTÃO ADMINISTRATIVA EFICIENTE		10,50	42,00	52,50
04.181.0004.1062.0000	IMPLANTAR, EQUIPAR E ESTRUTURAR GUARDA MUNICIPAL		10,50		10,50
04.181.0004.2009.0000	ENCARGOS COM A SEGURANÇA PÚBLICA			42,00	42,00
<b>TOTAL</b>		0,00	63.021,00	549.593,50	612.614,50

**MUNICÍPIO DE BREJO DO PIAUÍ**

AV. JOSE GOMES CHAVES, 81 - CNPJ: 01.612.567/0001-81

Orçamento Programa - Exercício de 2019

Anexo 06

Page 3

**PROGRAMA DE TRABALHO**

(Inc. II, § 2º, Art. 2º)

<b>02 PREFEITURA MUNICIPAL</b>					
<b>02 SECRETARIA MUNICIPAL DE ADM., PLANEJ., E FINANÇAS</b>					
Código	Especificação	Operação Especial	Projetos	Atividades	Total
04	Administração		126.031,50	1.847.238,00	1.973.269,50
04	122 Administração Geral		126.031,50	1.847.238,00	1.973.269,50
04	122 0004 GESTÃO ADMINISTRATIVA EFICIENTE		126.031,50	1.847.238,00	1.973.269,50
04.122.0004.1004.0000	AMPL.REFORMAR,REST.EQUIPAR PRDIO DA PREF.MUNICIPAL		63.000,00		63.000,00
04.122.0004.1006.0000	AQUISIÇÃO DE EQUIP. E MATERIAIS PERMANENTES		31.500,00		31.500,00
04.122.0004.1048.0000	AQUISIÇÃO DE BENS IMÓVEIS		21,00		21,00
04.122.0004.1080.0000	AQUISIÇÃO DE VEÍCULO		31.500,00		31.500,00
04.122.0004.1088.0000	AQUIS. DE EQUIP. P/ DEPARTAMENTO ALMOXARIFADO E PATRIMÔNIO		10,50		10,50
04.122.0004.2010.0000	MANUTENÇÃO E ENCARGOS DA SECRETARIA			1.309.912,50	1.309.912,50
04.122.0004.2011.0000	INDENIZAÇÃO ADMINISTRATIVA E SENTENÇAS JUDICIAIS			137.531,50	137.531,50
04.122.0004.2018.0000	ENCARGOS COM OBRIGAÇÕES PATRONAIS			347.031,50	347.031,50
04.122.0004.2022.0000	MANUTENÇÃO DOS SERVIÇOS POSTAIS			21,00	21,00
04.122.0004.2023.0000	ENCARGOS COM A RETRANSMISSÃO DO SINAL DE TV			31.521,00	31.521,00
04.122.0004.2024.0000	MANUTENÇÃO DOS SERVIÇOS DE RÁDIO DIFUSÃO			31,50	31,50
04.122.0004.2025.0000	MANUTENÇÃO DOS SERVIÇOS DE TRANSPORTES			21.063,00	21.063,00
04.122.0004.2062.0000	MANUTENÇÃO DO DEPARTAMENTO DE ALMOX. E PATRIMÔNIO			84,00	84,00
04.122.0004.2083.0000	ENCARGOS C/ ASSINATURAS DE REVISTAS E JORNAIS			21,00	21,00
04.122.0004.2120.0000	AQUISIÇÃO E DESAPROPRIAÇÃO DE IMÓVEIS			21,00	21,00
04	123 Administração Financeira		42.000,00	42,00	42.042,00
04	123 0004 GESTÃO ADMINISTRATIVA EFICIENTE		42.000,00	42,00	42.042,00
04.123.0004.1008.0000	AQUIS. DE EQUIPAMENTOS E MAT. PERMANENTES		42.000,00		42.000,00
04.123.0004.2012.0000	MANUTENÇÃO DO DEPARTAMENTO DE TRIBUTAÇÃO			42,00	42,00
04	124 Controle Interno			115.573,50	115.573,50
04	124 0004 GESTÃO ADMINISTRATIVA EFICIENTE			115.573,50	115.573,50
04.124.0004.2014.0000	MANUT. DOS SERVIÇOS DE CONTROLE INTERNO E CONTÁBEIS			115.573,50	115.573,50
04	128 Formação de Recursos Humanos			31,50	31,50
04	128 0004 GESTÃO ADMINISTRATIVA EFICIENTE			31,50	31,50
04.128.0004.2013.0000	TREINAMENTO E CAPACITAÇÃO DE PESSOAL			31,50	31,50
04	131 Comunicação Social			63.021,00	63.021,00
04	131 0004 GESTÃO ADMINISTRATIVA EFICIENTE			63.021,00	63.021,00
04.131.0004.2080.0000	ENCARGOS COM PUBLICAÇÕES DE EDITAIS E NOTAS			63.021,00	63.021,00
04	722 Telecomunicações			21,00	21,00
04	722 0004 GESTÃO ADMINISTRATIVA EFICIENTE			21,00	21,00
04.722.0004.2015.0000	MANUTENÇÃO DE SERVIÇOS TELEFÔNICOS			21,00	21,00
04	752 Energia Elétrica			174.250,00	174.250,00
04	752 0004 GESTÃO ADMINISTRATIVA EFICIENTE			174.250,00	174.250,00
04.752.0004.2016.0000	ENCARGO COM A CEPISA			174.250,00	174.250,00

**MUNICÍPIO DE BREJO DO PIAUÍ**

AV. JOSE GOMES CHAVES, 81 - CNPJ: 01.612.567/0001-81

Orçamento Programa - Exercício de 2019

Anexo 06

Page 4

**PROGRAMA DE TRABALHO**

(Inc. II, § 2º, Art. 2º)

02 PREFEITURA MUNICIPAL					
02 SECRETARIA MUNICIPAL DE ADM., PLANEJ., E FINANÇAS					
Código	Especificação	Operação Especial	Projetos	Atividades	Total
17	Saneamento			84.000,00	84.000,00
17	122 Administração Geral			84.000,00	84.000,00
17	122 0004 GESTÃO ADMINISTRATIVA EFICIENTE			84.000,00	84.000,00
17.122.0004.2021.0000	ENCARGOS COM A AGESPISA			84.000,00	84.000,00
28	Encargos Especiais			252.531,50	252.531,50
28	843 Serviço da Dívida Interna			252.531,50	252.531,50
28	843 0004 GESTÃO ADMINISTRATIVA EFICIENTE			252.531,50	252.531,50
28.843.0004.2026.0000	ENCARGOS DA DÍVIDA INTERNA			252.531,50	252.531,50
28	846 Outros Encargos Especiais			107.000,00	107.000,00
28	846 0004 GESTÃO ADMINISTRATIVA EFICIENTE			107.000,00	107.000,00
28.846.0004.2020.0000	ENCARGOS COM PASEP			107.000,00	107.000,00
99	Reserva de Contingência			73.500,00	73.500,00
99	999 Reserva de Contingência			73.500,00	73.500,00
99	999 0999 RESERVA DE CONTINGÊNCIA			73.500,00	73.500,00
99.999.0999.2027.0000	RESERVA DE CONTINGÊNCIA			73.500,00	73.500,00
<b>TOTAL</b>		<b>0,00</b>	<b>168.031,50</b>	<b>2.717.208,50</b>	<b>2.885.240,00</b>

**MUNICÍPIO DE BREJO DO PIAUÍ**

AV. JOSE GOMES CHAVES, 81 - CNPJ: 01.612.567/0001-81

Orçamento Programa - Exercício de 2019

Anexo 06

Page 5

**PROGRAMA DE TRABALHO**

(Inc. II, § 2º, Art. 2º)

02		PREFEITURA MUNICIPAL			
03		CONTROLADORIA GERAL DO MUNICÍPIO			
Código	Especificação	Operação Especial	Projetos	Atividades	Total
04	Administração		5.260,50	89.365,50	94.626,00
04	124	Controle Interno	5.260,50	89.365,50	94.626,00
04	124	0004	GESTÃO ADMINISTRATIVA EFICIENTE	89.365,50	94.626,00
04.124.0004.1063.0000	AQUISIÇÃO DE EQUIPAMENTOS E MATERIAIS PERMANENTES		5.250,00		5.250,00
04.124.0004.1079.0000	CONSTRUIR, REST. E REFORMAR PRDIO DA CONTROLADORIA		10,50		10,50
04.124.0004.2039.0000	MANUTENÇÃO DOS SERVIÇOS DA CONTROLADORIA GERAL DO MUNICÍPIO			89.365,50	89.365,50
TOTAL		0,00	5.260,50	89.365,50	94.626,00

**MUNICÍPIO DE BREJO DO PIAUÍ**

AV. JOSE GOMES CHAVES, 81 - CNPJ: 01.612.567/0001-81

Orçamento Programa - Exercício de 2019

Anexo 06

Page 6

**PROGRAMA DE TRABALHO**

(Inc. II, § 2º, Art. 2º)

<b>02 PREFEITURA MUNICIPAL</b>					
<b>04 SECRET. MUNIC. DE EDUCAÇÃO, ESPORTES, LAZER E TURISMO</b>					
Código	Especificação	Operação Especial	Projetos	Atividades	Total
04	Administração			42,00	42,00
04	122 Administração Geral			42,00	42,00
04	122 0008 INCENTIVO AO DESENVOLVIMENTO ECONÔMICO			42,00	42,00
04.122.0008.2141.0000	ENCARGOS COM DEPARTAMENTO DE TURISMO			42,00	42,00
04	124 Controle Interno			73.521,00	73.521,00
04	124 0004 GESTÃO ADMINISTRATIVA EFICIENTE			73.521,00	73.521,00
04.124.0004.2132.0000	MANUT. DOS SERVICOS DE CONTROLE INTERNO E CONTABEIS			73.521,00	73.521,00
12	Educação		338.367,00	5.060.651,00	5.399.018,00
12	361 Ensino Fundamental		338.367,00	5.060.651,00	5.399.018,00



**MUNICÍPIO DE BREJO DO PIAUÍ**

AV. JOSE GOMES CHAVES, 81 - CNPJ: 01.612.567/0001-81

Orçamento Programa - Exercício de 2019

Anexo 06

Page 7

**PROGRAMA DE TRABALHO**

(Inc. II, § 2º, Art. 2º)

02		PREFEITURA MUNICIPAL			
04		SECRET. MUNIC. DE EDUCAÇÃO, ESPORTES, LAZER E TURISMO			
Código	Especificação	Operação Especial	Projetos	Atividades	Total
12	361	0001	DESENVOLVIMENTO DA EDUCAÇÃO DE QUALIDADE		5.388.497,00
12.361.0001.1015.0000	CONST., AMPL., E REST. DE UNIDADES ESCOLARES		79.500,00		79.500,00
12.361.0001.1016.0000	AQUIS. DIV. EQUIP. E MAT. PERMANENTE P/ UNIDADES ESCOLARES		21.000,00		21.000,00
12.361.0001.1046.0000	CONSTRUÇÃO / REFORMA DE UNIDADES ESCOLARES		9.975,00		9.975,00
12.361.0001.1047.0000	AQUISIÇÃO DE EQUIPAMENTO PARA AS ESCOLAS		5.250,00		5.250,00
12.361.0001.1060.0000	AQUISIÇÃO DE VEÍCULO		94.500,00		94.500,00
12.361.0001.1064.0000	AQUISIÇÃO DE BENS IMÓVEIS		21,00		21,00
12.361.0001.1081.0000	AQUISIÇÃO DE VEÍCULO		10,50		10,50
12.361.0001.1086.0000	CONSTRUÇÃO DE QUADRAS EM UNIDADES ESCOLARES		128.110,50		128.110,50
12.361.0001.2017.0000	PROGRAMA DINHEIRO DIRETO NA ESCOLA - PDDE			10.206,00	10.206,00
12.361.0001.2033.0000	MANUTENÇÃO DO PROGRAMA BRASIL ALFABETIZADO			94,50	94,50
12.361.0001.2035.0000	DISPONDIOS COM O SALÁRIO EDUCAÇÃO - QSE			98.910,00	98.910,00
12.361.0001.2037.0000	ADMINISTRAÇÃO DO ENSINO FUNDAMENTAL			1.159.834,00	1.159.834,00
12.361.0001.2040.0000	MANUT. DO PROG. NACIONAL DE ALIMENTAÇÃO ESCOLAR - PNAE			121.301,00	121.301,00
12.361.0001.2041.0000	ENCARGOS C/ TRANSP. ESCOLAR DE ALUNOS DO ENSINO FUNDAMENTAL			260.220,50	260.220,50
12.361.0001.2047.0000	MANUTENÇÃO DO PROGRAMA DE EDUCAÇÃO DE JOVENS E ADULTOS			20.044,50	20.044,50
12.361.0001.2048.0000	ENC. C/ BOLSA EST. MAT. PED. RES. TRANSP. ESCOLAR			63.525,00	63.525,00
12.361.0001.2051.0000	PROGRAMA ALFABETIZAÇÃO SOLIDÁRIA			42,00	42,00
12.361.0001.2089.0000	ENCARGOS COM PESSOAL DO MAGISTÉRIO - FUNDEB 60%			2.807.721,00	2.807.721,00
12.361.0001.2090.0000	ENCARGOS COM PESSOAL ADMINISTRATIVO - FUNDEB 40%			455.227,50	455.227,50
12.361.0001.2091.0000	TREINAMENTO E QUALIFICAÇÃO			42,00	42,00
12.361.0001.2092.0000	OUTRAS DESPESAS DE CUSTEIO FUNDEB - 40%			21.010,50	21.010,50
12.361.0001.2100.0000	MANUTENÇÃO DOS SERVIÇOS DE TRANSPORTE ESCOLAR			31.563,00	31.563,00
12.361.0001.2105.0000	MANUTENÇÃO E ENC. COM EDUC. DE JOVENS E ADULTOS - 40%			115,50	115,50
12.361.0001.2106.0000	ENC. COM O PESSOAL DO MAGIST. EDUC. JOVENS E ADULTOS-60%			73,50	73,50
12.361.0001.2107.0000	MANUTENÇÃO E ENCARGOS DA EDUCAÇÃO ESPECIAL - 40%			105,00	105,00
12.361.0001.2108.0000	ENCARGOS COM O PESSOAL DO MAGIST. DA EDUC. ESPECIAL - 60%			63,00	63,00
12.361.0001.2117.0000	DISTRIBUIÇÃO DE BOLSAS PARA ESTUDANTES CARENTES			21,00	21,00
12.361.0001.2118.0000	AQUISIÇÃO DE LIVROS PARA ESTUDANTES CARENTES			10,50	10,50
12	361	0009	QUALIFICAÇÃO SOCIAL E PROFISSIONAL	10.521,00	10.521,00
12.361.0009.2049.0000	TREINAMENTO E CAPACITAÇÃO DE PESSOAL			10.521,00	10.521,00
12	363		Ensino Profissional	31,50	31,50
12	363	0001	DESENVOLVIMENTO DA EDUCAÇÃO DE QUALIDADE	31,50	31,50
12.363.0001.2043.0000	ENCARGOS COM O ENSINO PROFISSIONALIZANTE			31,50	31,50
12	364		Ensino Superior	31,50	31,50

**MUNICÍPIO DE BREJO DO PIAUÍ**

AV. JOSE GOMES CHAVES, 81 - CNPJ: 01.612.567/0001-81

Orçamento Programa - Exercício de 2019

Anexo 06

Page 8

**PROGRAMA DE TRABALHO**

(Inc. II, § 2º, Art. 2º)

02		PREFEITURA MUNICIPAL				
04		SECRET. MUNIC. DE EDUCAÇÃO, ESPORTES, LAZER E TURISMO				
Código	Especificação	Operação Especial	Projetos	Atividades	Total	
12	364	0001	DESENVOLVIMENTO DA EDUCAÇÃO DE QUALIDADE	31,50	31,50	
12.364.0001.2044.0000	ENCARGOS COM O ENSINO SUPERIOR			31,50	31,50	
12	365		Educação Infantil	73,50	18.427,50	18.501,00
12	365	0001	DESENVOLVIMENTO DA EDUCAÇÃO DE QUALIDADE	73,50	18.427,50	18.501,00
12.365.0001.1019.0000	CONSTR. AMPL. REST. E EQUIPAR CRECHES			31,50	31,50	
12.365.0001.1055.0000	CONSTRUIR, AMPL, REST. E EQUIPAR CRECHES - 40%			21,00	21,00	
12.365.0001.1057.0000	CONSTRUIR, AMPL. REST. E EQUIPAR PR-ESCOLAS - 40%			21,00	21,00	
12.365.0001.2038.0000	MANUT. DO PROG. DE ALIMENTAÇÃO PR-ESCOLAR - PNPAP			6.300,00	6.300,00	
12.365.0001.2045.0000	ENCARGOS COM MANUTENÇÃO DE CRECHES			115,50	115,50	
12.365.0001.2046.0000	MANUTENÇÃO DO ENSINO PRE-ESCOLAR			11.623,50	11.623,50	
12.365.0001.2055.0000	PROGRAMA NACIONAL DE ALIMENTAÇÃO EM CRECHE - PNPAC			10,50	10,50	
12.365.0001.2101.0000	MANUTENÇÃO E ENCARGOS DO ENSINO INFANTIL - 40%			115,50	115,50	
12.365.0001.2102.0000	ENCARGOS PESSOAL DO MAGIST.ENS.INFANTIL - 60%			73,50	73,50	
12.365.0001.2109.0000	MANUTENÇÃO E ENCARGOS DO PRE-ESCOLAR - 40%			115,50	115,50	
12.365.0001.2110.0000	ENCARGOS COM O PESSOAL DO MAGISTRIO DO PRÉ-ESCOLAR - 60%			73,50	73,50	
12	367		Educação Especial	10.615,50	10.615,50	
12	367	0001	DESENVOLVIMENTO DA EDUCAÇÃO DE QUALIDADE	10.615,50	10.615,50	
12.367.0001.2050.0000	ENCARGOS COM A EDUCAÇÃO ESPECIAL			10.615,50	10.615,50	
12	368		Educação Básica	42,00	317.726,00	317.768,00
12	368	0001	DESENVOLVIMENTO DA EDUCAÇÃO DE QUALIDADE	42,00	42,00	
12.368.0001.1017.0000	AQUISIÇÃO DE BENS IMÓVEIS			21,00	21,00	
12.368.0001.1018.0000	AQUISIÇÃO DE VEÍCULOS			10,50	10,50	
12.368.0001.1059.0000	CONS., REST. AMPL E EQUIPAR PRÉDIO DA SEC. DE EDUCAÇÃO			10,50	10,50	
12	368	0004	GESTÃO ADMINISTRATIVA EFICIENTE	317.726,00	317.726,00	
12.368.0004.2036.0000	ADMINISTRAÇÃO E ENCARGOS DA SECRETARIA			317.726,00	317.726,00	
13			Cultura	31.521,00	31.521,00	
13	391		Patrimônio Histórico, Artístico e Arqueológico	31.521,00	31.521,00	
13	391	0012	DESENVOLVIMENTO E PROMOÇÃO CULTURAL	31.521,00	31.521,00	
13.391.0012.1075.0000	CONST. REST. AMPLIAR E EQUIPAR CENTRO DE ARTESANATO			31.521,00	31.521,00	
13	392		Difusão Cultural	21,00	21,00	
13	392	0012	DESENVOLVIMENTO E PROMOÇÃO CULTURAL	21,00	21,00	
13.392.0012.1097.0000	IMPLANTACAO DO PROGRAMA PROINFO/TELECENRO			21,00	21,00	
23			Comércio e Serviços	31.521,00	31.521,00	
23	695		Turismo	31.521,00	31.521,00	

**MUNICÍPIO DE BREJO DO PIAUÍ**

AV. JOSE GOMES CHAVES, 81 - CNPJ:01.612.567/0001-81

Orçamento Programa - Exercício de 2019

Anexo 06

Page 9

**PROGRAMA DE TRABALHO**

(Inc. II, § 2º, Art. 2º)

<b>02 PREFEITURA MUNICIPAL</b>							
<b>04 SECRET.MUNIC.DE EDUCAÇÃO, ESPORTES, LAZER E TURISMO</b>							
Código	Especificação			Operação Especial	Projetos	Atividades	Total
23	695	0008	INCENTIVO AO DESENVOLVIMENTO ECONÔMICO		31.521,00		31.521,00
23.695.0008.1074.0000	IMPL. SISTEMA DE INFRA ESTRUT. TURISTICA NO MUNICIPIO				31.521,00		31.521,00
27	Desporto e Lazer				65.110,50		65.110,50
27	812	Desporto Comunitário			65.110,50		65.110,50
27	812	0006	QUALIDADE DE VIDA E RESPEITO AO MEIO AMBIENTE		65.110,50		65.110,50
27.812.0006.1045.0000	CONSTRUIR E RECUPERAR CAMPO DE FUTEBOL				65.110,50		65.110,50
27	813	Lazer			129.052,50	28.581,00	157.633,50
27	813	0006	QUALIDADE DE VIDA E RESPEITO AO MEIO AMBIENTE		129.052,50	28.581,00	157.633,50
27.813.0006.1049.0000	CONSTRUÇÃO, REFORMA E AMPLIAÇÃO DO ESTÁDIO MUNICIPAL				64.521,00		64.521,00
27.813.0006.1085.0000	CONSTRUIR / RECUPERAR QUADRAS E GINÁSIOS DE ESPORTES				64.510,50		64.510,50
27.813.0006.1096.0000	CONSTRUIR E EQUIPAR ACADEMIA AO AR LIVRE				21,00		21,00
27.813.0006.2086.0000	APOIO AO DESPORTO AMADOR					12.715,50	12.715,50
27.813.0006.2087.0000	ENCARGOS COM O DEPARTAMENTO DE ESPORTE					15.865,50	15.865,50
<b>TOTAL</b>				<b>0,00</b>	<b>595.708,50</b>	<b>5.509.627,00</b>	<b>6.105.335,50</b>

**MUNICÍPIO DE BREJO DO PIAUÍ**

AV. JOSE GOMES CHAVES, 81 - CNPJ: 01.612.567/0001-81

Orçamento Programa - Exercício de 2019

Anexo 06

Page 10

**PROGRAMA DE TRABALHO**

(Inc. II, § 2º, Art. 2º)

02 PREFEITURA MUNICIPAL					
05 SECRET. MUNIC. DE SAUDE, SAN., MEIO AMB. E RECUR. HIDRICOS					
Código	Especificação	Operação Especial	Projetos	Atividades	Total
04	Administração		10,50	5.355,00	5.365,50
04	122 Administração Geral		10,50	5.355,00	5.365,50
04	122 0004 GESTÃO ADMINISTRATIVA EFICIENTE		10,50	5.355,00	5.365,50
04.122.0004.1038.0000	AQUISIÇÃO DE VEICULO		10,50		10,50
04.122.0004.2063.0000	ADMINISTRAÇÃO DA SEC. MUN. DE SAÚDE E SANEAMENTO			5.355,00	5.355,00
04	301 Atenção Básica		21,00		21,00
04	301 0004 GESTÃO ADMINISTRATIVA EFICIENTE		21,00		21,00
04.301.0004.1054.0000	CONSTRUIR, REST., REFORMAR E EQUIP. POSTOS DE SAÚDE		21,00		21,00
10	Saúde		767.594,50	3.233.199,00	4.000.793,50
10	301 Atenção Básica		767.594,50	3.233.199,00	4.000.793,50
10	301 0002 SAÚDE HUMANIZADA, ÁGIL E RESOLUTA		767.594,50	3.233.199,00	4.000.793,50
10.301.0002.1039.0000	CONSTRUIR, AMPLIAR E RESTAURAR POSTOS DE SAÚDE		105.000,00		105.000,00
10.301.0002.1040.0000	AQUISIÇÃO DE EQUIP. E MAT. PERM. PARA POSTOS DE SAÚDE		105.000,00		105.000,00
10.301.0002.1052.0000	AQUISIÇÃO DE VEÍCULOS/AMBULÂNCIA		128.500,00		128.500,00
10.301.0002.1053.0000	AQUISIÇÃO DE IMÓVEL		21,00		21,00
10.301.0002.1091.0000	CONSTRUIR, AMPL. REFORMAR E EQUIPAR UNIDADE MISTA DE SAÚDE		21,00		21,00
10.301.0002.1104.0000	CONSTRUIR E EQUIPAR ACADEMIA AO AR LIVRE		52.510,50		52.510,50
10.301.0002.1105.0000	CONSTRUIR, AMPLIAR, REST. EQUIPAR UPA-UNIDADE DE PRONTO ATENDIMENTO		21,00		21,00
10.301.0002.1106.0000	CONSTRUIR, AMPLIAR, REST. EQUIPAR UNIDADES DE SAÚDE		71.000,00		71.000,00
10.301.0002.1108.0000	CONSTRUIR, AMPLIAR, REST. E EQUIPAR UBS-UNIDADE BÁSICA DE SAÚDE		179.521,00		179.521,00
10.301.0002.1109.0000	AQUISIÇÃO DE AMBULÂNCIA UTI MÓVEL		126.000,00		126.000,00
10.301.0002.2042.0000	MANUTENÇÃO DO NÚCLEO DE APLIADO DE SAÚDE DA FAMÍLIA-NASF			96.000,00	96.000,00
10.301.0002.2064.0000	MANUTENÇÃO PROGRAMA DE COFINANCIAMENTO			158.000,00	158.000,00
10.301.0002.2065.0000	MANUTENÇÃO E ENCARGOS DE ASSISTÊNCIA MÉDICA			1.784.287,50	1.784.287,50
10.301.0002.2066.0000	AQUISIÇÃO DE MATERIAIS E MEDICAMENTOS			367.510,50	367.510,50
10.301.0002.2067.0000	MANUTENÇÃO E CONSERVAÇÃO DOS POSTOS DE SAÚDE			31,50	31,50
10.301.0002.2093.0000	MANUTENÇÃO DO PROGRAMA SAÚDE DA FAMÍLIA - PSF			361.244,50	361.244,50
10.301.0002.2094.0000	MANUT. DO PROGR. DE AGENTES COMUN. DE SAÚDE - PACS			185.407,50	185.407,50
10.301.0002.2095.0000	MANUTENÇÃO DO PROGRAMA DE SAÚDE BUCAL - PSB			273.105,00	273.105,00
10.301.0002.2128.0000	MANUTENÇÃO DA UNIDADE MISTA DE SAÚDE			105,00	105,00
10.301.0002.2135.0000	PROGRAMA SAÚDE NA ESCOLA - PSE			31,50	31,50
10.301.0002.2136.0000	MANUTENÇÃO DA UPA-UNIDADE DE PRONTO ATENDIMENTO			31,50	31,50
10.301.0002.2137.0000	MANUTENÇÃO DO CAPS-CENTRO DE ATENDIMENTO PSICOSSOCIAL			52,50	52,50
10.301.0002.2138.0000	MANUTENÇÃO DE UBS-UNIDADE BÁSICA DE SAÚDE			7.392,00	7.392,00

**MUNICÍPIO DE BREJO DO PIAUÍ**

AV. JOSE GOMES CHAVES, 81 - CNPJ: 01.612.567/0001-81

Orçamento Programa - Exercício de 2019

Anexo 06

Page 11

**PROGRAMA DE TRABALHO**

(Inc. II, § 2º, Art. 2º)

02		PREFEITURA MUNICIPAL			
05		SECRET. MUNIC. DE SAUDE, SAN., MEIO AMB. E RECUR. HIDRICOS			
Código	Especificação	Operação Especial	Projetos	Atividades	Total
10	303	Suporte Profilático e Terapêutico	42,00	31,50	73,50
10	303	0002 SAÚDE HUMANIZADA, ÁGIL E RESOLUTA	42,00	31,50	73,50
10.303.0002.1066.0000	CONSTRUIR E EQUIPAR CONSULTÓRIO ODONTOLÓGICO		31,50		31,50
10.303.0002.1107.0000	AQUISIÇÃO E UNIDADE ODONTOLÓGICA MÓVEL		10,50		10,50
10.303.0002.2133.0000	MANUTENÇÃO DA FARMÁCIA BÁSICA			31,50	31,50
10	304	Vigilância Sanitária		105,00	105,00
10	304	0002 SAÚDE HUMANIZADA, ÁGIL E RESOLUTA		105,00	105,00
10.304.0002.2070.0000	ENCARGOS COM VIGILÂNCIA E INSPEÇÃO SANITÁRIA			105,00	105,00
10	305	Vigilância Epidemiológica		80.923,50	80.923,50
10	305	0002 SAÚDE HUMANIZADA, ÁGIL E RESOLUTA		80.923,50	80.923,50
10.305.0002.2068.0000	MANUT. PROG. DE ERRAD. E CONTROLE DE DOENÇAS-ECD/PPI			80.923,50	80.923,50
18	Gestão Ambiental			73,50	73,50
18	541	Preservação e Conservação Ambiental		73,50	73,50
18	541	0006 QUALIDADE DE VIDA E RESPEITO AO MEIO AMBIENTE		73,50	73,50
18.541.0006.2029.0000	PRESERVAÇÃO AMBIENTAL DOS PARQUES PÚBLICOS			73,50	73,50
18	542	Controle Ambiental	57.721,00		57.721,00
18	542	0011 DESENVOLVIMENTO URBANO	57.721,00		57.721,00
18.542.0011.1093.0000	RECUP. E DESASSOREAMENTO DE AÇUDES, BARRAGENS E BARREIROS		57.721,00		57.721,00
TOTAL		0,00	825.389,00	3.319.687,50	4.145.076,50

**MUNICÍPIO DE BREJO DO PIAUÍ**

AV. JOSE GOMES CHAVES, 81 - CNPJ: 01.612.567/0001-81

Orçamento Programa - Exercício de 2019

Anexo 06

Page 12

**PROGRAMA DE TRABALHO**

(Inc. II, § 2º, Art. 2º)

<b>02</b>	<b>PREFEITURA MUNICIPAL</b>				
<b>06</b>	<b>SECRETARIA MUNICIPAL DE AGRICULTURA, ABASTECIMENTO E TRANSPORTES</b>				
Código	Especificação	Operação Especial	Projetos	Atividades	Total
04	Administração			84,00	84,00
04	122 Administração Geral			84,00	84,00
04	122 0010 DESENVOLVIMENTO E INFRAESTRUTURA RURAL			84,00	84,00
04.122.0010.2139.0000	ENCARGOS C/ DEPARTAMENTO DE TRANSPORTE			42,00	42,00
04.122.0010.2140.0000	ENCARGOS C/ DEPARTAMENTO DE COORDENAÇÃO E ABASTECIMENTO			42,00	42,00
20	Agricultura		73.500,00	130.273,50	203.773,50
20	122 Administração Geral		73.500,00	130.273,50	203.773,50
20	122 0004 GESTÃO ADMINISTRATIVA EFICIENTE		73.500,00		73.500,00
20.122.0004.1033.0000	AQUISIÇÃO DE VEICULO		52.500,00		52.500,00
20.122.0004.1034.0000	AQUISIÇÃO DE EQUIPAMENTO E MATERIAL PERMANENTE		21.000,00		21.000,00
20	122 0010 DESENVOLVIMENTO E INFRAESTRUTURA RURAL			130.273,50	130.273,50
20.122.0010.2030.0000	MANUTENÇÃO DA SECRETARIA MUNICIPAL DE AGRICULTURA			130.273,50	130.273,50
20	605 Abastecimento		31.521,00	126,00	31.647,00
20	605 0008 INCENTIVO AO DESENVOLVIMENTO ECONÔMICO		31.521,00	94,50	31.615,50
20.605.0008.1013.0000	CONST., AMPL., REST., EQUIP. DE MERCADOS E FEIRAS		31.521,00		31.521,00
20.605.0008.2034.0000	MANUTENÇÃO DE MERCADOS, FEIRAS E MATADOURO PÚBLICO MUNICIPAL			94,50	94,50
20	605 0010 DESENVOLVIMENTO E INFRAESTRUTURA RURAL			31,50	31,50
20.605.0010.2032.0000	PROGRAMA DE DISTRIBUIÇÃO DE SEMENTES E MUDAS			31,50	31,50
20	606 Extensão Rural		335.126,00	84,00	335.210,00
20	606 0008 INCENTIVO AO DESENVOLVIMENTO ECONÔMICO		52.521,00		52.521,00
20.606.0008.1050.0000	CONSTRUIR REST AMPL E EQUIP MATADOURO PÚBL.MUNICIPAL		52.521,00		52.521,00
20	606 0010 DESENVOLVIMENTO E INFRAESTRUTURA RURAL		282.605,00	84,00	282.689,00
20.606.0010.1012.0000	CONTRUIR, AMPLIAR E EQUIPAR ESCOLA FAMILIA AGRICOLA		31.521,00		31.521,00
20.606.0010.1014.0000	AQUISIÇÃO DE TRATOR DE PNEUS E IMPLEMENTOS AGRICOLAS		60.510,50		60.510,50
20.606.0010.1022.0000	REALIZ DE OBRAS E AQ.DE EQ.P/ CENTRO DE FORM DA AGRICULTURA		31.521,00		31.521,00
20.606.0010.1051.0000	IMPLANT. E AMPL DE UNID DE BENEF DO PEND DO CAJU		31.510,50		31.510,50
20.606.0010.1065.0000	IMPL E AMPL DO AGROIND DE BENEF DO CAJU E OUT FRUTOS REGIONA		31.510,50		31.510,50
20.606.0010.1072.0000	AQUISIÇÃO DE PATRULHA MECANIZADA		64.510,50		64.510,50
20.606.0010.1087.0000	CONST. REST. AMPLIAR E EQUIPAR CASA DE FARINHA		31.521,00		31.521,00
20.606.0010.2114.0000	ALUG. DE TRAT. E IMPL. P/ ARAÇÃO E TERC. DE PRODUÇÃO			42,00	42,00
20.606.0010.2119.0000	APOIO A MANUTENCAO DA EMATER			42,00	42,00
20	607 Irrigação			31,50	31,50
20	607 0010 DESENVOLVIMENTO E INFRAESTRUTURA RURAL			31,50	31,50
20.607.0010.2113.0000	IMPLANTAÇÃO E MANUT. DE PROJ. COMUNITÁRIO. DE IRRIGAÇÃO			31,50	31,50

**MUNICÍPIO DE BREJO DO PIAUÍ**

AV. JOSE GOMES CHAVES, 81 - CNPJ:01.612.567/0001-81

Orçamento Programa - Exercício de 2019

Anexo 06

Page 13

**PROGRAMA DE TRABALHO**

(Inc. II, § 2º, Art. 2º)

02		PREFEITURA MUNICIPAL			
06		SECRETARIA MUNICIPAL DE AGRICULTURA, ABASTECIMENTO E TRANSPORTES			
Código	Especificação	Operação Especial	Projetos	Atividades	Total
20	608	Promoção da Produção Agropecuária		2.131,50	2.131,50
20	608	0008 INCENTIVO AO DESENVOLVIMENTO ECONÔMICO		2.131,50	2.131,50
20.608.0008.2031.0000	APOIO A PRODUÇÃO AGRÍCOLA			2.131,50	2.131,50
23	Comércio e Serviços		31.521,00		31.521,00
23	691	Promoção Comercial	31.521,00		31.521,00
23	691	0008 INCENTIVO AO DESENVOLVIMENTO ECONÔMICO	31.521,00		31.521,00
23.691.0008.1076.0000	FORTALECIMENTO DA PISCICULTURA		31.521,00		31.521,00
TOTAL		0,00	471.668,00	132.730,50	604.398,50

**MUNICÍPIO DE BREJO DO PIAUÍ**

AV. JOSE GOMES CHAVES, 81 - CNPJ: 01.612.567/0001-81

Orçamento Programa - Exercício de 2019

Anexo 06

Page 14

**PROGRAMA DE TRABALHO**

(Inc. II, § 2º, Art. 2º)

<b>02</b>	<b>PREFEITURA MUNICIPAL</b>							
<b>07</b>	<b>SECRET.MUNIC.DE OBRAS SERV.PÚBL., HABIT. E URBANISMO</b>							
Código	Especificação			Operação Especial	Projetos	Atividades	Total	
04	Administração					137.365,00	137.365,00	
04	122	Administração Geral				137.365,00	137.365,00	
04	122	0011	DESENVOLVIMENTO URBANO			137.365,00	137.365,00	
04.122.0011.2060.0000	MANUTENÇÃO DOS SERVIÇOS DE ILUMINAÇÃO PÚBLICA					80.042,00	80.042,00	
04.122.0011.2061.0000	MANUTENÇÃO E CONSERV. DE ESTRADAS VICINAIS E RODOVIAS					57.323,00	57.323,00	
04	451	Infra-Estrutura Urbana			105.052,50		105.052,50	
04	451	0011	DESENVOLVIMENTO URBANO		105.052,50		105.052,50	
04.451.0011.1092.0000	INDENIZAÇÕES E DESAPROPRIAÇÕES				42.000,00		42.000,00	
04.451.0011.1099.0000	CONSTRUÇÃO DE PORTAL PÚBLICO				31.531,50		31.531,50	
04.451.0011.1101.0000	IMPLANTAÇÃO DE SEGURANÇA E EDUCAÇÃO DE TRÁNSITO				31.521,00		31.521,00	
15	Urbanismo					31,50	31,50	
15	121	Planejamento e Orçamento				31,50	31,50	
15	121	0013	PLANEJAMENTO GOVERNAMENTAL			31,50	31,50	
15.121.0013.2052.0000	IMPLANTAÇÃO DO PLANO DIRETOR					31,50	31,50	
15	122	Administração Geral			105.510,50	290.764,00	396.274,50	
15	122	0004	GESTÃO ADMINISTRATIVA EFICIENTE		105.500,00	290.764,00	396.264,00	
15.122.0004.1111.0000	CONST.REFOR.RESTAURAR OBRAS PÚBLICAS				105.500,00		105.500,00	
15.122.0004.2053.0000	ADMINISTRAÇÃO E ENCARGOS DA SECRETARIA					290.764,00	290.764,00	
15	122	0011	DESENVOLVIMENTO URBANO		10,50		10,50	
15.122.0011.1023.0000	AQUIS. DE EQUIP. E MATERIAL PERMANENTE				10,50		10,50	
15	451	Infra-Estrutura Urbana			518.231,50	31,50	518.263,00	
15	451	0011	DESENVOLVIMENTO URBANO		518.231,50	31,50	518.263,00	
15.451.0011.1007.0000	AQUISIÇÃO DE IMÓVEIS				21,00		21,00	
15.451.0011.1020.0000	CONST. E RECUPERAÇÃO DE CALÇAMENTOS				64.021,00		64.021,00	
15.451.0011.1021.0000	CONSTRUÇÃO PAVIMENTAÇÃO ASFALTICA DE VIAS PÚBLICAS				60.010,50		60.010,50	
15.451.0011.1024.0000	ABERTURA DE RUAS E AVENIDAS				31,50		31,50	
15.451.0011.1030.0000	CONST., INST., REST. E EQUIP. POSTOS TELEFÔNICOS				21,00		21,00	
15.451.0011.1031.0000	IMPLANT., AMPL. E EQUIP. ELETRIFICAÇÃO URBANA/RURAL				52.531,50		52.531,50	
15.451.0011.1032.0000	CONSTRUÇÃO E RESTAURAÇÃO DE ESTRADAS VICINAIS				44.427,00		44.427,00	
15.451.0011.1073.0000	CONST., REST., AMPLIAR E EQUIPAR TERMINAL RODOVIÁRIO				52.521,00		52.521,00	
15.451.0011.1077.0000	CONST.RECUP. E REST DE ESTRADAS, BUEIROS E PASSAGEM MOLHADA				52.521,00		52.521,00	
15.451.0011.1094.0000	AQUISIÇÃO DE PATROL				53.500,00		53.500,00	
15.451.0011.1095.0000	AQUISIÇÃO DE TRATORES E/OU IMPLEMENTOS AGRÍCOLAS				53.531,50		53.531,50	
15.451.0011.1098.0000	URBANIZAÇÃO PÚBLICA DE RUAS E AVENIDAS				31.573,50		31.573,50	
15.451.0011.1100.0000	CONTRUÇÃO E RECUPERAÇÃO DE PONTE				53.521,00		53.521,00	
15.451.0011.2054.0000	URBANIZAÇÃO DE VIAS E OUTROS LOGRAD. PÚBLICOS					31,50	31,50	



**MUNICÍPIO DE BREJO DO PIAUÍ**

AV. JOSE GOMES CHAVES, 81 - CNPJ: 01.612.567/0001-81

Orçamento Programa - Exercício de 2019

Anexo 06

Page 15

**PROGRAMA DE TRABALHO**

(Inc. II, § 2º, Art. 2º)

02		PREFEITURA MUNICIPAL			
07		SECRET. MUNIC. DE OBRAS SERV. PÚBL., HABIT. E URBANISMO			
Código	Especificação	Operação Especial	Projetos	Atividades	Total
15	452	Serviços Urbanos	110.313,00	183.210,00	293.523,00
15	452	0006 QUALIDADE DE VIDA E RESPEITO AO MEIO AMBIENTE	5.271,00		5.271,00
15.452.0006.1025.0000	AQUISIÇÃO DE EQUIPAMENTOS PARA LIMPEZA PÚBLICA		5.271,00		5.271,00
15	452	0011 DESENVOLVIMENTO URBANO	105.042,00	183.210,00	288.252,00
15.452.0011.1026.0000	CONST. REST. DE PRACAS, PARQUES, JARDINS E OUTROS LOG. PUBLI		52.521,00		52.521,00
15.452.0011.1089.0000	CONSTRUÇÃO E REFORMA DE CEMITÉRIO PÚBLICO		52.521,00		52.521,00
15.452.0011.2056.0000	MANUTENÇÃO DOS SERVIÇOS DE LIMPEZA PÚBLICA			162.084,00	162.084,00
15.452.0011.2057.0000	MANUTENÇÃO DE CEMITRIOS E SERVIÇOS FUNERÁRIOS			94,50	94,50
15.452.0011.2058.0000	MANUT. CONSERV. PRAÇAS, PARQUES, JARDINS E OUTROS LOG. PÚBLICOS			21.031,50	21.031,50
16	Habitação			42,00	42,00
16	122	Administração Geral		42,00	42,00
16	122	0007 MORADIA DIGNA PARA AS FAMILIAS		42,00	42,00
16.122.0007.2069.0000	MANUT. DE CASAS POPULARES E MELHORIA HABITACIONAL			42,00	42,00
16	481	Habitação Rural	53.531,50		53.531,50
16	481	0007 MORADIA DIGNA PARA AS FAMILIAS	53.531,50		53.531,50
16.481.0007.1103.0000	CONST. REST. E EQ. CASAS POPULARES E MELHORIA HABITACIONAL RURAL		53.531,50		53.531,50
16	482	Habitação Urbana	53.531,50		53.531,50
16	482	0007 MORADIA DIGNA PARA AS FAMILIAS	53.531,50		53.531,50
16.482.0007.1027.0000	CONST. REST. EQUIP. CASAS POPULARES E MELHORIA HABITACIONAL.		53.531,50		53.531,50
17	Saneamento		254.626,00	36.813,00	291.439,00
17	511	Saneamento Básico Rural	254.626,00	36.813,00	291.439,00
17	511	0010 DESENVOLVIMENTO E INFRAESTRUTURA RURAL	202.094,50	36.813,00	238.907,50
17.511.0010.1009.0000	CONST., RECUP., EQUIP. CHAFARIZES E CAIXAS D AGUAS		53.531,50		53.531,50
17.511.0010.1010.0000	PERFURAR, REST. E EQUIP. POÇOS CACIMBÕES / TUBULARES		85.042,00		85.042,00
17.511.0010.1011.0000	CONST., RECUP. DE AÇUDES, BARRAGENS E BARREIRO		63.521,00		63.521,00
17.511.0010.2028.0000	MANUT. DE POÇOS, CHAFARIZES E CAIXAS D AGUAS			36.813,00	36.813,00
17	511	0011 DESENVOLVIMENTO URBANO	52.531,50		52.531,50
17.511.0011.1042.0000	CONSTRUIR, REFORMAR, RESTAURAR E EQUIPAR CISTERNAS		52.531,50		52.531,50
17	512	Saneamento Básico Urbano	395.605,00	26.281,50	421.886,50

**MUNICÍPIO DE BREJO DO PIAUÍ**

AV. JOSE GOMES CHAVES, 81 - CNPJ: 01.612.567/0001-81

Orçamento Programa - Exercício de 2019

Anexo 06

Page 16

**PROGRAMA DE TRABALHO**

(Inc. II, § 2º, Art. 2º)

**02 PREFEITURA MUNICIPAL****07 SECRET. MUNIC. DE OBRAS SERV. PÚBL., HABIT. E URBANISMO**

Código	Especificação	Operação Especial	Projetos	Atividades	Total
17 512 0011	DESENVOLVIMENTO URBANO		395.605,00	26.281,50	421.886,50
17.512.0011.1028.0000	CONST., INST., REST. E EQUIPAR LAVANDERIA PÚBLICA		31.531,50		31.531,50
17.512.0011.1029.0000	CONST. ESGOT. GALERIAS E CANAIS DE DRENAGENS		10,50		10,50
17.512.0011.1035.0000	CONST. E AMPLIAÇÃO DA REDE DE ABASTECIMENTO D'ÁGUA		64.531,50		64.531,50
17.512.0011.1036.0000	CONSTRUIR, RESTAURAR E EQUIP. UNIDADES SANITÁRIAS		64.510,50		64.510,50
17.512.0011.1037.0000	CONSTRUIR, RESTAURAR E AMPLIAR ATERRO SANITÁRIO		64.500,00		64.500,00
17.512.0011.1070.0000	IMPLANTAÇÃO DE SISTEMA DE ESGOTAMENTO SANITÁRIO		53.510,50		53.510,50
17.512.0011.1071.0000	CONSTRUÇÃO DE SISTEMA SIMPL. DE ABASTECIMENTO D'ÁGUA		117.010,50		117.010,50
17.512.0011.2059.0000	PLANO DE SANEAMENTO BÁSICO E DO PLANO MUNICIPAL DE GESTÃO INTEGRADA DE RESÍDUOS SÓLIDOS			26.281,50	26.281,50
<b>TOTAL</b>		<b>0,00</b>	<b>1.596.401,50</b>	<b>674.538,50</b>	<b>2.270.940,00</b>

**MUNICÍPIO DE BREJO DO PIAUÍ**

AV. JOSE GOMES CHAVES, 81 - CNPJ: 01.612.567/0001-81

Orçamento Programa - Exercício de 2019

Anexo 06

Page 17

**PROGRAMA DE TRABALHO**

(Inc. II, § 2º, Art. 2º)

02 PREFEITURA MUNICIPAL					
08 SECRETARIA MUNICIPAL DE CULTURA E COMUNICAÇÃO					
Código	Especificação	Operação Especial	Projetos	Atividades	Total
12	Educação			31,50	31,50
12	361 Ensino Fundamental			31,50	31,50
12	361 0001 DESENVOLVIMENTO DA EDUCAÇÃO DE QUALIDADE			31,50	31,50
12.361.0001.2131.0000	MANUTENÇÃO DO PROGRAMA PROINFRO/TELECENTRO			31,50	31,50
13	Cultura		10,50	10,50	21,00
13	122 Administração Geral		10,50	10,50	21,00
13	122 0004 GESTÃO ADMINISTRATIVA EFICIENTE			10,50	10,50
13.122.0004.2142.0000	ENCARGOS C/DEPART.DE COMUNIC.E RELAÇÕES PÚBLICAS			10,50	10,50
13	122 0012 DESENVOLVIMENTO E PROMOÇÃO CULTURAL		10,50		10,50
13.122.0012.1110.0000	AQUISIÇÃO DE VEÍCULOS		10,50		10,50
13	392 Difusão Cultural		31.552,50	199.658,55	231.211,05
13	392 0012 DESENVOLVIMENTO E PROMOÇÃO CULTURAL		31.552,50	199.658,55	231.211,05
13.392.0012.1043.0000	CONSTRUÇÃO E RESTAURAÇÃO DA BIBLIOTECA PÚBLICA		31.521,00		31.521,00
13.392.0012.1044.0000	AQUISIÇÃO DE ACERVO PARA BIBLIOTECA PÚBLICA		31,50		31,50
13.392.0012.2084.0000	MANUTENÇÃO DO DEPARTAMENTO DE CULTURA			84.127,05	84.127,05
13.392.0012.2085.0000	APOIO AS ATIVIDADES CULTURAIS DO MUNICÍPIO			115.531,50	115.531,50
TOTAL		0,00	31.563,00	199.700,55	231.263,55

**MUNICÍPIO DE BREJO DO PIAUÍ**

AV. JOSE GOMES CHAVES, 81 - CNPJ: 01.612.567/0001-81

Orçamento Programa - Exercício de 2019

Anexo 06

Page 18

**PROGRAMA DE TRABALHO**

(Inc. II, § 2º, Art. 2º)

02 PREFEITURA MUNICIPAL					
09 SECRETARIA MUNICIPAL DE ASSISTÊNCIA SOCIAL E CIDADANIA					
Código	Especificação	Operação Especial	Projetos	Atividades	Total
08	Assistência Social		112.147,00	791.900,90	904.047,90
08	241 Assistência ao Idoso			14.672,50	14.672,50
08	241 0005 GESTÃO DA ASSISTÊNCIA SOCIAL			14.672,50	14.672,50
08.241.0005.2074.0000	PROGRAMA DE ATENÇÃO AO IDOSO-SCFV			14.641,00	14.641,00
08.241.0005.2075.0000	MANUTENÇÃO E CONSERVAÇÃO DO C.C.I-SCFV			31,50	31,50
08	242 Assistência ao Portador de Deficiência			42,00	42,00
08	242 0005 GESTÃO DA ASSISTÊNCIA SOCIAL			42,00	42,00
08.242.0005.2078.0000	PROT.SOCIAL ESPECIAL A PESSOA DEFICIENTE-PSE A P DEFICIENTE			42,00	42,00
08	243 Assistência à Criança e ao Adolescente			78.006,00	78.006,00
08	243 0005 GESTÃO DA ASSISTÊNCIA SOCIAL			78.006,00	78.006,00
08.243.0005.2072.0000	ASSISTÊNCIA INTEGRAL A INFÂNCIA E AO ADOLESCENTE-SCFV			42,00	42,00
08.243.0005.2073.0000	MANUT.DO PROG.DE ERRADICAÇÃO DO TRAB.INFANTIL/PVMC-SCFV			84,00	84,00
08.243.0005.2144.0000	PROGRAMA CRIANÇA FELIZ			77.880,00	77.880,00
08	244 Assistência Comunitária		112.147,00	791.900,90	904.047,90
08	244 0004 GESTÃO ADMINISTRATIVA EFICIENTE		80.031,50	302.215,50	382.247,00
08.244.0004.1082.0000	AQUISIÇÃO DE VEÍCULO		73.500,00		73.500,00
08.244.0004.1102.0000	CONSTRUIR, RESTAURAR E EQUIPAR COZINHA COMUNITÁRIA		6.531,50		6.531,50
08.244.0004.2071.0000	ADMINISTRAÇÃO GERAL			302.184,00	302.184,00
08.244.0004.2111.0000	MANTER COZINHA COMUNITARIA			31,50	31,50

**MUNICÍPIO DE BREJO DO PIAUÍ**

AV. JOSE GOMES CHAVES, 81 - CNPJ: 01.612.567/0001-81

Orçamento Programa - Exercício de 2019

Anexo 06

Page 19

**PROGRAMA DE TRABALHO**

(Inc. II, § 2º, Art. 2º)

02		PREFEITURA MUNICIPAL			
09		SECRETARIA MUNICIPAL DE ASSISTÊNCIA SOCIAL E CIDADANIA			
Código	Especificação	Operação Especial	Projetos	Atividades	Total
08 244 0005	GESTÃO DA ASSISTÊNCIA SOCIAL		32.115,50	489.643,40	521.758,90
08.244.0005.1002.0000	CONST. REST. E EQUIPAR PRDIO SEC. BEM ESTAR SOCIAL		21,00		21,00
08.244.0005.1041.0000	CONST.REST.E EQUIP.CENTRO DE CONVIVÊNCIA DE IDOSOS		21,00		21,00
08.244.0005.1067.0000	AQUISIÇÃO DE MATERIAIS E EQUIPAMENTOS PERMANENTES		26.760,50		26.760,50
08.244.0005.1068.0000	AQUISIÇÃO DE VEÍCULOS		31,50		31,50
08.244.0005.1069.0000	CONST.REST.AMPLIAÇÃO E EQUIPAR PRDIO DO CRAS/CREAS		5.281,50		5.281,50
08.244.0005.2019.0000	MANUT.DO CRAS(PBVIII-EQUIPE VOLANTE)			58.510,50	58.510,50
08.244.0005.2076.0000	ATENDIMENTO DE EMERGÊNCIA A CALAMIDADE			42,00	42,00
08.244.0005.2077.0000	PROGRAMA IGD-BF-ÍNDICE DE GESTÃO DESCENT.B.FAMILIA			35.220,00	35.220,00
08.244.0005.2079.0000	ADMINISTRAÇÃO DO FMAS			27.133,45	27.133,45
08.244.0005.2081.0000	APOIO A PESSOAS CARENTES			4.261,95	4.261,95
08.244.0005.2082.0000	ACOMPANHAMENTO E REVISÃO DO BPC			500,00	500,00
08.244.0005.2097.0000	MANUTENÇÃO E APOIO AO CONSELHO TUTELAR			117.673,50	117.673,50
08.244.0005.2098.0000	PROGRAMA DE ATENÇÃO A CRIANÇA E A FAMILIA/PBT-SCFV			52,50	52,50
08.244.0005.2099.0000	PROJETO AGENTE JOVEM-SCFV-SCFV			73,50	73,50
08.244.0005.2122.0000	MANUT.CENTRO DE REF ESP.DA ASSIST SOCIAL-CREAS			20.534,00	20.534,00
08.244.0005.2123.0000	PROG.DE ASSIST.INTEGRAL A FAMÓLIA-PAIF/PBFI(PISO BAS.FIXO)			78.000,00	78.000,00
08.244.0005.2130.0000	MANUTENÇÃO DO PROGRAMA PBVII-IDOSO/CRANÇA-SCFV			42,00	42,00
08.244.0005.2134.0000	MUNUTENCAO DO IGD-SUAS(INDICE GESTAO DESCENTRALIZ.DO SUAS)			30.600,00	30.600,00
08.244.0005.2143.0000	MUNUTENCAO DOS SERVICOS DE FORTALECIMENTO DE VINCULO-SCFV			117.000,00	117.000,00
08 244 0007	MORADIA DIGNA PARA AS FAMILIAS			42,00	42,00
08.244.0007.2129.0000	PROGRAMA MELHORIA HABITACIONAL			42,00	42,00
TOTAL		0,00	112.147,00	884.621,40	996.768,40
TOTAL GERAL		0,00	3.933.870,00	14.848.192,95	18.782.062,95

EDSON RIBEIRO COSTA  
PREFEITO MUNICIPAL  
229.353.633-53

JOANA MARCIA ALVES DE M. OLIVEIRA  
CONTADORA CRC/PI: 5.390/O-0  
471.011.213-49

**MUNICÍPIO DE BREJO DO PIAUÍ**

AV. JOSE GOMES CHAVES, 81 - CNPJ: 01.612.567/0001-81

Orçamento Programa - Exercício de 2019

Anexo 07

Page 1

**PROGRAMA DE TRABALHO DO GOVERNO  
DEMONSTRATIVO DE FUNÇÕES, SUBFUNÇÕES E PROGRAMAS  
POR PROJETOS, ATIVIDADES E OPERAÇÕES ESPECIAIS**

(Inc. II, § 2º, Art. 2º)

Código	Especificação	Operação Especial	Projetos	Atividades	T o t a l
01	Legislativa	0,00	64.680,00	771.120,00	835.800,00
01	031 Ação Legislativa	0,00	64.680,00	771.120,00	835.800,00
01	031 0014 DESENVOLVIMENTO E MODERNIZAÇÃO LEGISLATIVA	0,00	64.680,00	771.120,00	835.800,00
01.031.0014.1001.0000	REST. REFORMAR E EQUIPAR PREDIO DA CÂMARA MUNICIPAL	0,00	31.500,00	0,00	31.500,00
01.031.0014.1078.0000	AQUISIÇÃO DE VEÍCULO	0,00	21.000,00	0,00	21.000,00
01.031.0014.1083.0000	AQUISIÇÃO DE IMÓVEL	0,00	1.680,00	0,00	1.680,00
01.031.0014.1084.0000	AQUISIÇÃO DE EQUIPAMENTOS E/OU MATERIAL PERMANENTE	0,00	10.500,00	0,00	10.500,00
01.031.0014.2001.0000	CONTRIBUIÇÃO A ENTIDADES	0,00	0,00	11.130,00	11.130,00
01.031.0014.2002.0000	MANUTENÇÃO DA CÂMARA MUNICIPAL	0,00	0,00	614.880,00	614.880,00
01.031.0014.2003.0000	ENCARGOS COM ASSESSORIA JURÍDICA TEC. ADMINISTRATIVA	0,00	0,00	79.590,00	79.590,00
01.031.0014.2124.0000	ASSINATURA DE INFORMATIVOS DE REVISTAS E JORNAIS	0,00	0,00	9.450,00	9.450,00
01.031.0014.2125.0000	MANUT. DOS ENCARGOS DE CONTROLE INTERNO E EXTERNO	0,00	0,00	21.840,00	21.840,00
01.031.0014.2126.0000	PUBLICAÇÃO DE ATOS DO PODER LEGISLATIVO	0,00	0,00	9.450,00	9.450,00
01.031.0014.2127.0000	ENCARGO COM ASSESSORIA DE IMPRENSA	0,00	0,00	24.780,00	24.780,00
04	Administração	0,00	341.397,00	3.055.503,00	3.396.900,00
04	091 Defesa da Ordem Jurídica	0,00	0,00	127.063,00	127.063,00
04	091 0004 GESTÃO ADMINISTRATIVA EFICIENTE	0,00	0,00	127.063,00	127.063,00
04.091.0004.2004.0000	ENCARGOS COM ASSESSORIA JURÍDICA	0,00	0,00	127.063,00	127.063,00
04	122 Administração Geral	0,00	189.042,00	2.410.189,00	2.599.231,00
04	122 0004 GESTÃO ADMINISTRATIVA EFICIENTE	0,00	189.042,00	1.884.114,00	2.073.156,00
04.122.0004.1003.0000	AQUISIÇÃO DE VEÍCULO	0,00	52.500,00	0,00	52.500,00
04.122.0004.1004.0000	AMPL. REFORMAR, REST. EQUIPAR PRDIO DA PREF. MUNICIPAL	0,00	63.000,00	0,00	63.000,00
04.122.0004.1005.0000	AQUISIÇÃO DE EQUIP. E MATERIAL PERMANENTE	0,00	10.500,00	0,00	10.500,00
04.122.0004.1006.0000	AQUISIÇÃO DE EQUIP. E MATERIAIS PERMANENTES	0,00	31.500,00	0,00	31.500,00
04.122.0004.1038.0000	AQUISIÇÃO DE VEÍCULO	0,00	10,50	0,00	10,50
04.122.0004.1048.0000	AQUISIÇÃO DE BENS IMÓVEIS	0,00	21,00	0,00	21,00
04.122.0004.1080.0000	AQUISIÇÃO DE VEÍCULO	0,00	31.500,00	0,00	31.500,00
04.122.0004.1088.0000	AQUIS. DE EQUIP. P/ DEPARTAMENTO ALMOXARIFADO E PATRIMÔNIO	0,00	10,50	0,00	10,50
04.122.0004.2006.0000	CONTRIBUIÇÃO A ENTIDADE	0,00	0,00	31.521,00	31.521,00
04.122.0004.2010.0000	MANUTENÇÃO E ENCARGOS DA SECRETARIA	0,00	0,00	1.309.912,50	1.309.912,50
04.122.0004.2011.0000	INDENIZAÇÃO ADMINISTRATIVA E SENTENÇAS JUDICIAIS	0,00	0,00	137.531,50	137.531,50
04.122.0004.2018.0000	ENCARGOS COM OBRIGAÇÕES PATRONAIS	0,00	0,00	347.031,50	347.031,50
04.122.0004.2022.0000	MANUTENÇÃO DOS SERVIÇOS POSTAIS	0,00	0,00	21,00	21,00
04.122.0004.2023.0000	ENCARGOS COM A RETRANSMISSÃO DO SINAL DE TV	0,00	0,00	31.521,00	31.521,00
04.122.0004.2024.0000	MANUTENÇÃO DOS SERVIÇOS DE RÁDIOFUSÃO	0,00	0,00	31,50	31,50
04.122.0004.2025.0000	MANUTENÇÃO DOS SERVIÇOS DE TRANSPORTES	0,00	0,00	21.063,00	21.063,00
04.122.0004.2062.0000	MANUTENÇÃO DO DEPARTAMENTO DE ALMOX. E PATRIMÔNIO	0,00	0,00	84,00	84,00
04.122.0004.2063.0000	ADMINISTRAÇÃO DA SEC. MUN. DE SAÚDE E SANEAMENTO	0,00	0,00	5.355,00	5.355,00
04.122.0004.2083.0000	ENCARGOS C/ ASSINATURAS DE REVISTAS E JORNAIS	0,00	0,00	21,00	21,00
04.122.0004.2120.0000	AQUISIÇÃO E DESAPROPRIAÇÃO DE IMÓVEIS	0,00	0,00	21,00	21,00
04	122 0008 INCENTIVO AO DESENVOLVIMENTO ECONÔMICO	0,00	0,00	42,00	42,00
04.122.0008.2141.0000	ENCARGOS COM DEPARTAMENTO DE TURISMO	0,00	0,00	42,00	42,00
04	122 0010 DESENVOLVIMENTO E INFRAESTRUTURA RURAL	0,00	0,00	84,00	84,00
04.122.0010.2139.0000	ENCARGOS C/ DEPARTAMENTO DE TRANSPORTE	0,00	0,00	42,00	42,00
04.122.0010.2140.0000	ENCARGOS C/ DEPART. DE COORDENAÇÃO E ABASTECIMENTO	0,00	0,00	42,00	42,00



# MUNICÍPIO DE BREJO DO PIAUÍ

AV. JOSE GOMES CHAVES, 81 - CNPJ: 01.612.567/0001-81

Orçamento Programa - Exercício de 2019

Anexo 07

Page 2

## PROGRAMA DE TRABALHO DO GOVERNO DEMONSTRATIVO DE FUNÇÕES, SUBFUNÇÕES E PROGRAMAS POR PROJETOS, ATIVIDADES E OPERAÇÕES ESPECIAIS

(Inc. II, § 2º, Art. 2º)

Código	Especificação	Operação Especial	Projetos	Atividades	T o t a l
04	Administração	0,00	341.397,00	3.055.503,00	3.396.900,00
04	122 Administração Geral	0,00	189.042,00	2.410.189,00	2.599.231,00
04	122 0011 DESENVOLVIMENTO URBANO	0,00	0,00	137.365,00	137.365,00
04.122.0011.2060.0000	MANUTENÇÃO DOS SERVIÇOS DE ILUMINAÇÃO PÚBLICA	0,00	0,00	80.042,00	80.042,00
04.122.0011.2061.0000	MANUTENÇÃO E CONSERV. DE ESTRADAS VICINAIS E RODOVIAS	0,00	0,00	57.323,00	57.323,00
04	122 0013 PLANEJAMENTO GOVERNAMENTAL	0,00	0,00	388.584,00	388.584,00
04.122.0013.2005.0000	MANUTENÇÃO DA SECRETARIA MUNICIPAL DE GOVERNO	0,00	0,00	388.584,00	388.584,00
04	123 Administração Financeira	0,00	42.000,00	42,00	42.042,00
04	123 0004 GESTÃO ADMINISTRATIVA EFICIENTE	0,00	42.000,00	42,00	42.042,00
04.123.0004.1008.0000	AQUIS. DE EQUIPAMENTOS E MAT. PERMANENTES	0,00	42.000,00	0,00	42.000,00
04.123.0004.2012.0000	MANUTENÇÃO DO DEPARTAMENTO DE TRIBUTAÇÃO	0,00	0,00	42,00	42,00
04	124 Controle Interno	0,00	5.260,50	278.460,00	283.720,50
04	124 0004 GESTÃO ADMINISTRATIVA EFICIENTE	0,00	5.260,50	278.460,00	283.720,50
04.124.0004.1063.0000	AQUISIÇÃO DE EQUIPAMENTOS E MATERIAIS PERMANENTES	0,00	5.250,00	0,00	5.250,00
04.124.0004.1079.0000	CONSTRUIR, REST. E REFORMAR PRDIO DA CONTROLADORIA	0,00	10,50	0,00	10,50
04.124.0004.2014.0000	MANUT. DOS SERVIÇOS DE CONTROLE INTERNO E CONTÁBEIS	0,00	0,00	115.573,50	115.573,50
04.124.0004.2039.0000	MANUTENÇÃO DOS SERVIÇOS DA CONTROLADORIA GERAL DO MUNICÍPIO	0,00	0,00	89.365,50	89.365,50
04.124.0004.2132.0000	MANUT. DOS SERVICOS DE CONTROLE INTERNO E CONTABEIS	0,00	0,00	73.521,00	73.521,00
04	128 Formação de Recursos Humanos	0,00	0,00	31,50	31,50
04	128 0004 GESTÃO ADMINISTRATIVA EFICIENTE	0,00	0,00	31,50	31,50
04.128.0004.2013.0000	TREINAMENTO E CAPACITAÇÃO DE PESSOAL	0,00	0,00	31,50	31,50
04	131 Comunicação Social	0,00	10,50	63.094,50	63.105,00
04	131 0004 GESTÃO ADMINISTRATIVA EFICIENTE	0,00	10,50	63.094,50	63.105,00
04.131.0004.1061.0000	EQUIPAR SETOR DE COMUNICACAO	0,00	10,50	0,00	10,50
04.131.0004.2007.0000	ENCARGOS COM ACESSORIA DE IMPRENSA	0,00	0,00	73,50	73,50
04.131.0004.2080.0000	ENCARGOS COM PUBLICAÇÕES DE EDITAIS E NOTAS	0,00	0,00	63.021,00	63.021,00
04	153 Defesa Terrestre	0,00	0,00	2.194,50	2.194,50
04	153 0003 FORTALECIMENTO DOS DIREITOS DE CIDADANIA	0,00	0,00	2.194,50	2.194,50
04.153.0003.2008.0000	ADMINISTRAÇÃO DA JUNTA DO SERVIÇO MILITAR	0,00	0,00	2.194,50	2.194,50
04	181 Policiamento	0,00	10,50	157,50	168,00
04	181 0003 FORTALECIMENTO DOS DIREITOS DE CIDADANIA	0,00	0,00	115,50	115,50
04.181.0003.2112.0000	MANUTENÇÃO DA GUARDA MUNICIPAL	0,00	0,00	115,50	115,50
04	181 0004 GESTÃO ADMINISTRATIVA EFICIENTE	0,00	10,50	42,00	52,50
04.181.0004.1062.0000	IMPLANTAR, EQUIPAR E ESTRUTURAR GUARDA MUNICIPAL	0,00	10,50	0,00	10,50
04.181.0004.2009.0000	ENCARGOS COM A SEGURANÇA PÚBLICA	0,00	0,00	42,00	42,00
04	301 Atenção Básica	0,00	21,00	0,00	21,00
04	301 0004 GESTÃO ADMINISTRATIVA EFICIENTE	0,00	21,00	0,00	21,00
04.301.0004.1054.0000	CONSTRUIR, REST., REFORMAR E EQUIP. POSTOS DE SAÚDE	0,00	21,00	0,00	21,00



# MUNICÍPIO DE BREJO DO PIAUÍ

AV. JOSE GOMES CHAVES, 81 - CNPJ: 01.612.567/0001-81

Orçamento Programa - Exercício de 2019

Anexo 07

Page 3

## PROGRAMA DE TRABALHO DO GOVERNO DEMONSTRATIVO DE FUNÇÕES, SUBFUNÇÕES E PROGRAMAS POR PROJETOS, ATIVIDADES E OPERAÇÕES ESPECIAIS

(Inc. II, § 2º, Art. 2º)

Código	Especificação	Operação Especial	Projetos	Atividades	T o t a l
04	Administração	0,00	341.397,00	3.055.503,00	3.396.900,00
04	301 Atensão Básica	0,00	21,00	0,00	21,00
04	451 Infra-Estrutura Urbana	0,00	105.052,50	0,00	105.052,50
04	451 0011 DESENVOLVIMENTO URBANO	0,00	105.052,50	0,00	105.052,50
04.451.0011.1092.0000	INDENIZAÇÕES E DESAPROPRIAÇÕES	0,00	42.000,00	0,00	42.000,00
04.451.0011.1099.0000	CONSTRUCAO DE PORTAL PUBLICO	0,00	31.531,50	0,00	31.531,50
04.451.0011.1101.0000	IMPLANTACAO DE SEGURANCA E EDUCACAO DE TRANSITO	0,00	31.521,00	0,00	31.521,00
04	722 Telecomunicações	0,00	0,00	21,00	21,00
04	722 0004 GESTÃO ADMINISTRATIVA EFICIENTE	0,00	0,00	21,00	21,00
04.722.0004.2015.0000	MANUTENÇÃO DE SERVIÇOS TELEFÔNICOS	0,00	0,00	21,00	21,00
04	752 Energia Elétrica	0,00	0,00	174.250,00	174.250,00
04	752 0004 GESTÃO ADMINISTRATIVA EFICIENTE	0,00	0,00	174.250,00	174.250,00
04.752.0004.2016.0000	ENCARGO COM A CEPISA	0,00	0,00	174.250,00	174.250,00
08	Assistência Social	0,00	112.147,00	884.621,40	996.768,40
08	241 Assistência ao Idoso	0,00	0,00	14.672,50	14.672,50
08	241 0005 GESTÃO DA ASSISTÊNCIA SOCIAL	0,00	0,00	14.672,50	14.672,50
08.241.0005.2074.0000	PROGRAMA DE ATENÇÃO AO IDOSO-SCFV	0,00	0,00	14.641,00	14.641,00
08.241.0005.2075.0000	MANUTENÇÃO E CONSERVAÇÃO DO C.C.I-SCFV	0,00	0,00	31,50	31,50
08	242 Assistência ao Portador de Deficiência	0,00	0,00	42,00	42,00
08	242 0005 GESTÃO DA ASSISTÊNCIA SOCIAL	0,00	0,00	42,00	42,00
08.242.0005.2078.0000	PROT.SOCIAL ESPECIAL A PESSOA DEFICIENTE-PSE A P DEFICIENTE	0,00	0,00	42,00	42,00
08	243 Assistência à Criança e ao Adolescente	0,00	0,00	78.006,00	78.006,00
08	243 0005 GESTÃO DA ASSISTÊNCIA SOCIAL	0,00	0,00	78.006,00	78.006,00
08.243.0005.2072.0000	ASSISTÊNCIA INTEGRAL A INFÂNCIA E AO ADOLESCENTE-SCFV	0,00	0,00	42,00	42,00
08.243.0005.2073.0000	MANUT.DO PROG.DE ERRADICAÇÃO DO TRAB.INFANTIL/PVMC-SCFV	0,00	0,00	84,00	84,00
08.243.0005.2144.0000	PROGRAMA CRIANÇA FELIZ	0,00	0,00	77.880,00	77.880,00
08	244 Assistência Comunitária	0,00	112.147,00	791.900,90	904.047,90
08	244 0004 GESTÃO ADMINISTRATIVA EFICIENTE	0,00	80.031,50	302.215,50	382.247,00
08.244.0004.1082.0000	AQUISIÇÃO DE VEÍCULO	0,00	73.500,00	0,00	73.500,00
08.244.0004.1102.0000	CONSTRUIR, RESTAURAR E EQUIPAR COZINHA COMUNITÁRIA	0,00	6.531,50	0,00	6.531,50
08.244.0004.2071.0000	ADMINISTRAÇÃO GERAL	0,00	0,00	302.184,00	302.184,00
08.244.0004.2111.0000	MANTER COZINHA COMUNITARIA	0,00	0,00	31,50	31,50



**MUNICÍPIO DE BREJO DO PIAUÍ**

AV. JOSE GOMES CHAVES, 81 - CNPJ:01.612.567/0001-81

Orçamento Programa - Exercício de 2019

Anexo 07

Page 4

**PROGRAMA DE TRABALHO DO GOVERNO  
DEMONSTRATIVO DE FUNÇÕES, SUBFUNÇÕES E PROGRAMAS  
POR PROJETOS, ATIVIDADES E OPERAÇÕES ESPECIAIS**

(Inc. II, § 2º, Art. 2º)

Código	Especificação	Operação Especial	Projetos	Atividades	T o t a l
08	Assistência Social	0,00	112.147,00	884.621,40	996.768,40
08	244	Assistência Comunitária	0,00	791.900,90	904.047,90
08	244	0005	GESTÃO DA ASSISTÊNCIA SOCIAL	489.643,40	521.758,90
08.244.0005.1002.0000	CONST. REST. E EQUIPAR PRDIO SEC. BEM ESTAR SOCIAL	0,00	21,00	0,00	21,00
08.244.0005.1041.0000	CONST. REST. E EQUIP. CENTRO DE CONVIVÊNCIA DE IDOSOS	0,00	21,00	0,00	21,00
08.244.0005.1067.0000	AQUISIÇÃO DE MATERIAIS E EQUIPAMENTOS PERMANENTES	0,00	26.760,50	0,00	26.760,50
08.244.0005.1068.0000	AQUISIÇÃO DE VEÍCULOS	0,00	31,50	0,00	31,50
08.244.0005.1069.0000	CONST. REST. AMPLIAÇÃO E EQUIPAR PRDIO DO CRAS/CREAS	0,00	5.281,50	0,00	5.281,50
08.244.0005.2019.0000	MANUT. DO CRAS (PBVIII-EQUIPE VOLANTE)	0,00	0,00	58.510,50	58.510,50
08.244.0005.2076.0000	ATENDIMENTO DE EMERGÊNCIA A CALAMIDADE	0,00	0,00	42,00	42,00
08.244.0005.2077.0000	PROGRAMA IGD-BF-ÍNDICE DE GESTÃO DESCENT. B. FAMÍLIA	0,00	0,00	35.220,00	35.220,00
08.244.0005.2079.0000	ADMINISTRAÇÃO DO FMAS	0,00	0,00	27.133,45	27.133,45
08.244.0005.2081.0000	APOIO A PESSOAS CARENTES	0,00	0,00	4.261,95	4.261,95
08.244.0005.2082.0000	ACOMPANHAMENTO E REVISÃO DO BPC	0,00	0,00	500,00	500,00
08.244.0005.2097.0000	MANUTENÇÃO E APOIO AO CONSELHO TUTELAR	0,00	0,00	117.673,50	117.673,50
08.244.0005.2098.0000	PROGRAMA DE ATENÇÃO A CRIANÇA E A FAMÍLIA/PBT-SCFV	0,00	0,00	52,50	52,50
08.244.0005.2099.0000	PROJETO AGENTE JOVEM-SCFV-SCFV	0,00	0,00	73,50	73,50
08.244.0005.2122.0000	MANUT. CENTRO DE REF. ESP. DA ASSIST. SOCIAL-CREAS	0,00	0,00	20.534,00	20.534,00
08.244.0005.2123.0000	PROG. DE ASSIST. INTEGRAL A FAMÍLIA-PAIF/PBFI (PISO BAS. FIXO)	0,00	0,00	78.000,00	78.000,00
08.244.0005.2130.0000	MANUTENÇÃO DO PROGRAMA PBVII-IDOSO/CRIANÇA-SCFV	0,00	0,00	42,00	42,00
08.244.0005.2134.0000	MUNUTENÇÃO DO IGD-SUAS (ÍNDICE GESTÃO DESCENTRALIZ. DO SUAS)	0,00	0,00	30.600,00	30.600,00
08.244.0005.2143.0000	MUNUTENÇÃO DOS SERVIÇOS DE FORTALECIMENTO DE VÍNCULO-SCFV	0,00	0,00	117.000,00	117.000,00
08	244	0007	MORADIA DIGNA PARA AS FAMÍLIAS	42,00	42,00
08.244.0007.2129.0000	PROGRAMA MELHORIA HABITACIONAL	0,00	0,00	42,00	42,00
10	Saúde	0,00	767.636,50	3.314.259,00	4.081.895,50
10	301	Atenção Básica	0,00	3.233.199,00	4.000.793,50

**MUNICÍPIO DE BREJO DO PIAUÍ**

AV. JOSE GOMES CHAVES, 81 - CNPJ:01.612.567/0001-81

Orçamento Programa - Exercício de 2019

Anexo 07

Page 5

**PROGRAMA DE TRABALHO DO GOVERNO  
DEMONSTRATIVO DE FUNÇÕES, SUBFUNÇÕES E PROGRAMAS  
POR PROJETOS, ATIVIDADES E OPERAÇÕES ESPECIAIS**

(Inc. II, § 2º, Art. 2º)

Código	Especificação	Operação Especial	Projetos	Atividades	T o t a l		
10	Saúde	0,00	767.636,50	3.314.259,00	4.081.895,50		
10	301	Atenção Básica	0,00	767.594,50	3.233.199,00	4.000.793,50	
10	301	0002	SAÚDE HUMANIZADA, ÁGIL E RESOLUTA	0,00	767.594,50	3.233.199,00	4.000.793,50
10.301.0002.1039.0000	CONSTRUIR, AMPLIAR E RESTAURAR POSTOS DE SAÚDE	0,00	105.000,00	0,00	105.000,00		
10.301.0002.1040.0000	AQUISIÇÃO DE EQUIP. E MAT. PERM. PARA POSTOS DE SAÚDE	0,00	105.000,00	0,00	105.000,00		
10.301.0002.1052.0000	AQUISIÇÃO DE VEÍCULOS/AMBULÂNCIA	0,00	128.500,00	0,00	128.500,00		
10.301.0002.1053.0000	AQUISIÇÃO DE IMÓVEL	0,00	21,00	0,00	21,00		
10.301.0002.1091.0000	CONSTRUIR, AMPL. REFORMAR E EQUIPAR UNIDADE MISTA DE SAÚDE	0,00	21,00	0,00	21,00		
10.301.0002.1104.0000	CONSTRUIR E EQUIPAR ACADEMIA AO AR LIVRE	0,00	52.510,50	0,00	52.510,50		
10.301.0002.1105.0000	CONSTRUIR, AMPLIAR, REST. EQUIPAR UPA-UNIDADE DE PRONTO ATENDIMENTO	0,00	21,00	0,00	21,00		
10.301.0002.1106.0000	CONSTRUIR, AMPLIAR, REST. EQUIPAR UNIDADES DE SAÚDE	0,00	71.000,00	0,00	71.000,00		
10.301.0002.1108.0000	CONSTRUIR, AMPL. REST. E EQUIPAR UBS-UNIDADE BÁSICA DE SAÚDE	0,00	179.521,00	0,00	179.521,00		
10.301.0002.1109.0000	AQUISIÇÃO DE AMBULÂNCIA UTI MÓVEL	0,00	126.000,00	0,00	126.000,00		
10.301.0002.2042.0000	MANUTENÇÃO DO NÚCLEO DE APLIADO DE SAÚDE DA FAMÍLIA-NASF	0,00	0,00	96.000,00	96.000,00		
10.301.0002.2064.0000	MANUTENÇÃO PROGRAMA DE COFINANCIAMENTO	0,00	0,00	158.000,00	158.000,00		
10.301.0002.2065.0000	MANUTENÇÃO E ENCARGOS DE ASSISTÊNCIA MÉDICA	0,00	0,00	1.784.287,50	1.784.287,50		
10.301.0002.2066.0000	AQUISIÇÃO DE MATERIAIS E MEDICAMENTOS	0,00	0,00	367.510,50	367.510,50		
10.301.0002.2067.0000	MANUTENÇÃO E CONSERVAÇÃO DOS POSTOS DE SAÚDE	0,00	0,00	31,50	31,50		
10.301.0002.2093.0000	MANUTENÇÃO DO PROGRAMA SAÚDE DA FAMÍLIA - PSF	0,00	0,00	361.244,50	361.244,50		
10.301.0002.2094.0000	MANUT. DO PROGR. DE AGENTES COMUN. DE SAÚDE - PACS	0,00	0,00	185.407,50	185.407,50		
10.301.0002.2095.0000	MANUTENÇÃO DO PROGRAMA DE SAÚDE BUCAL - PSB	0,00	0,00	273.105,00	273.105,00		
10.301.0002.2128.0000	MANUTENÇÃO DA UNIDADE MISTA DE SAÚDE	0,00	0,00	105,00	105,00		
10.301.0002.2135.0000	PROGRAMA SAÚDE NA ESCOLA - PSE	0,00	0,00	31,50	31,50		
10.301.0002.2136.0000	MANUTENÇÃO DA UP-UNIDADE DE PRONTO ATENDIMENTO	0,00	0,00	31,50	31,50		
10.301.0002.2137.0000	MANUTENÇÃO DO CAPS-CENTRO DE ATENDIMENTO PSICOSSOCIAL	0,00	0,00	52,50	52,50		
10.301.0002.2138.0000	MANUTENÇÃO DE UBS-UNIDADE BÁSICA DE SAÚDE	0,00	0,00	7.392,00	7.392,00		
10	303	Suporte Profilático e Terapêutico	0,00	42,00	31,50	73,50	
10	303	0002	SAÚDE HUMANIZADA, ÁGIL E RESOLUTA	0,00	42,00	31,50	73,50
10.303.0002.1066.0000	CONSTRUIR E EQUIPAR CONSULTÓRIO ODONTOLÓGICO	0,00	31,50	0,00	31,50		
10.303.0002.1107.0000	AQUISIÇÃO E UNIDADE ODONTOLÓGICA MÓVEL	0,00	10,50	0,00	10,50		
10.303.0002.2133.0000	MANUTENÇÃO DA FARMÁCIA BÁSICA	0,00	0,00	31,50	31,50		
10	304	Vigilância Sanitária	0,00	0,00	105,00	105,00	
10	304	0002	SAÚDE HUMANIZADA, ÁGIL E RESOLUTA	0,00	0,00	105,00	105,00
10.304.0002.2070.0000	ENCARGOS COM VIGILÂNCIA E INSPEÇÃO SANITÁRIA	0,00	0,00	105,00	105,00		
10	305	Vigilância Epidemiológica	0,00	0,00	80.923,50	80.923,50	
10	305	0002	SAÚDE HUMANIZADA, ÁGIL E RESOLUTA	0,00	0,00	80.923,50	80.923,50
10.305.0002.2068.0000	MANUT. PROG. DE ERRAD. E CONTROLE DE DOENÇAS-ECD/PPI	0,00	0,00	80.923,50	80.923,50		
12	Educação	0,00	338.482,50	5.407.514,50	5.745.997,00		
12	361	Ensino Fundamental	0,00	338.367,00	5.060.682,50	5.399.049,50	

**MUNICÍPIO DE BREJO DO PIAUÍ**

AV. JOSE GOMES CHAVES, 81 - CNPJ: 01.612.567/0001-81

Orçamento Programa - Exercício de 2019

Anexo 07

Page 6

**PROGRAMA DE TRABALHO DO GOVERNO  
DEMONSTRATIVO DE FUNÇÕES, SUBFUNÇÕES E PROGRAMAS  
POR PROJETOS, ATIVIDADES E OPERAÇÕES ESPECIAIS**

(Inc. II, § 2º, Art. 2º)

Código	Especificação	Operação Especial	Projetos	Atividades	T o t a l		
12	Educação	0,00	338.482,50	5.407.514,50	5.745.997,00		
12	361	Ensino Fundamental	0,00	338.367,00	5.060.682,50	5.399.049,50	
12	361	0001	DESENVOLVIMENTO DA EDUCAÇÃO DE QUALIDADE	0,00	338.367,00	5.050.161,50	5.388.528,50
12.361.0001.1015.0000	CONST., AMPL., E REST. DE UNIDADES ESCOLARES	0,00	79.500,00	0,00	79.500,00		
12.361.0001.1016.0000	AQUIS. DIV. EQUIP. E MAT. PERMANENTE P/ UNIDADES ESCOLARES	0,00	21.000,00	0,00	21.000,00		
12.361.0001.1046.0000	CONSTRUÇÃO / REFORMA DE UNIDADES ESCOLARES	0,00	9.975,00	0,00	9.975,00		
12.361.0001.1047.0000	AQUISIÇÃO DE EQUIPAMENTO PARA AS ESCOLAS	0,00	5.250,00	0,00	5.250,00		
12.361.0001.1060.0000	AQUISIÇÃO DE VEÍCULO	0,00	94.500,00	0,00	94.500,00		
12.361.0001.1064.0000	AQUISIÇÃO DE BENS IMÓVEIS	0,00	21,00	0,00	21,00		
12.361.0001.1081.0000	AQUISIÇÃO DE VEÍCULO	0,00	10,50	0,00	10,50		
12.361.0001.1086.0000	CONSTRUÇÃO DE QUADRAS EM UNIDADES ESCOLARES	0,00	128.110,50	0,00	128.110,50		
12.361.0001.2017.0000	PROGRAMA DINHEIRO DIRETO NA ESCOLA - PDDE	0,00	0,00	10.206,00	10.206,00		
12.361.0001.2033.0000	MANUTENÇÃO DO PROGRAMA BRASIL ALFABETIZADO	0,00	0,00	94,50	94,50		
12.361.0001.2035.0000	DISPONDIOS COM O SALÁRIO EDUCAÇÃO - QSE	0,00	0,00	98.910,00	98.910,00		
12.361.0001.2037.0000	ADMINISTRAÇÃO DO ENSINO FUNDAMENTAL	0,00	0,00	1.159.834,00	1.159.834,00		
12.361.0001.2040.0000	MANUT. DO PROG. NACIONAL DE ALIMENTAÇÃO ESCOLAR - PNAE	0,00	0,00	121.301,00	121.301,00		
12.361.0001.2041.0000	ENCARGOS C/ TRANSP. ESCOLAR DE ALUNOS DO ENSINO FUNDAMENTAL	0,00	0,00	260.220,50	260.220,50		
12.361.0001.2047.0000	MANUTENÇÃO DO PROGRAMA DE EDUCAÇÃO DE JOVENS E ADULTOS	0,00	0,00	20.044,50	20.044,50		
12.361.0001.2048.0000	ENC. C/ BOLSA EST. MAT. PED. RES. TRANSP. ESCOLAR	0,00	0,00	63.525,00	63.525,00		
12.361.0001.2051.0000	PROGRAMA ALFABETIZAÇÃO SOLIDÁRIA	0,00	0,00	42,00	42,00		
12.361.0001.2089.0000	ENCARGOS COM PESSOAL DO MAGISTÉRIO - FUNDEB 60%	0,00	0,00	2.807.721,00	2.807.721,00		
12.361.0001.2090.0000	ENCARGOS COM PESSOAL ADMINISTRATIVO - FUNDEB 40%	0,00	0,00	455.227,50	455.227,50		
12.361.0001.2091.0000	TREINAMENTO E QUALIFICAÇÃO	0,00	0,00	42,00	42,00		
12.361.0001.2092.0000	OUTRAS DESPESAS DE CUSTEIO FUNDEB - 40%	0,00	0,00	21.010,50	21.010,50		
12.361.0001.2100.0000	MANUTENÇÃO DOS SERVIÇOS DE TRANSPORTE ESCOLAR	0,00	0,00	31.563,00	31.563,00		
12.361.0001.2105.0000	MANUTENÇÃO E ENC. COM EDUC. DE JOVENS E ADULTOS - 40%	0,00	0,00	115,50	115,50		
12.361.0001.2106.0000	ENC. COM O PESSOAL DO MAGIST. EDUC. JOVENS E ADULTOS-60%	0,00	0,00	73,50	73,50		
12.361.0001.2107.0000	MANUTENÇÃO E ENCARGOS DA EDUCAÇÃO ESPECIAL - 40%	0,00	0,00	105,00	105,00		
12.361.0001.2108.0000	ENCARGOS COM O PESSOAL DO MAGIST. DA EDUC. ESPECIAL - 60%	0,00	0,00	63,00	63,00		
12.361.0001.2117.0000	DISTRIBUIÇÃO DE BOLSAS PARA ESTUDANTES CARENTES	0,00	0,00	21,00	21,00		
12.361.0001.2118.0000	AQUISIÇÃO DE LIVROS PARA ESTUDANTES CARENTES	0,00	0,00	10,50	10,50		
12.361.0001.2131.0000	MANUTENÇÃO DO PROGRAMA PROINFRO/TELECENTRO	0,00	0,00	31,50	31,50		
12	361	0009	QUALIFICAÇÃO SOCIAL E PROFISSIONAL	0,00	0,00	10.521,00	10.521,00
12.361.0009.2049.0000	TREINAMENTO E CAPACITAÇÃO DE PESSOAL	0,00	0,00	10.521,00	10.521,00		
12	363	Ensino Profissional	0,00	0,00	31,50	31,50	
12	363	0001	DESENVOLVIMENTO DA EDUCAÇÃO DE QUALIDADE	0,00	0,00	31,50	31,50
12.363.0001.2043.0000	ENCARGOS COM O ENSINO PROFISSIONALIZANTE	0,00	0,00	31,50	31,50		
12	364	Ensino Superior	0,00	0,00	31,50	31,50	
12	364	0001	DESENVOLVIMENTO DA EDUCAÇÃO DE QUALIDADE	0,00	0,00	31,50	31,50
12.364.0001.2044.0000	ENCARGOS COM O ENSINO SUPERIOR	0,00	0,00	31,50	31,50		
12	365	Educação Infantil	0,00	73,50	18.427,50	18.501,00	

**MUNICÍPIO DE BREJO DO PIAUÍ**

AV. JOSE GOMES CHAVES, 81 - CNPJ:01.612.567/0001-81

Orçamento Programa - Exercício de 2019

Anexo 07

Page 7

**PROGRAMA DE TRABALHO DO GOVERNO  
DEMONSTRATIVO DE FUNÇÕES, SUBFUNÇÕES E PROGRAMAS  
POR PROJETOS, ATIVIDADES E OPERAÇÕES ESPECIAIS**

(Inc. II, § 2º, Art. 2º)

Código	Especificação	Operação Especial	Projetos	Atividades	T o t a l		
12	Educação	0,00	338.482,50	5.407.514,50	5.745.997,00		
12	365	Educação Infantil	0,00	73,50	18.427,50	18.501,00	
12	365	0001	DESENVOLVIMENTO DA EDUCAÇÃO DE QUALIDADE	0,00	73,50	18.427,50	18.501,00
12.365.0001.1019.0000	CONSTR. AMPL. REST. E EQUIPAR CRECHES	0,00	31,50	0,00	31,50		
12.365.0001.1055.0000	CONSTRUIR, AMPL. REST. E EQUIPAR CRECHES - 40%	0,00	21,00	0,00	21,00		
12.365.0001.1057.0000	CONSTRUIR, AMPL. REST. E EQUIPAR PR-ESCOLAS - 40%	0,00	21,00	0,00	21,00		
12.365.0001.2038.0000	MANUT. DO PROG. DE ALIMENTAÇÃO PR-ESCOLAR - PNAF	0,00	0,00	6.300,00	6.300,00		
12.365.0001.2045.0000	ENCARGOS COM MANUTENÇÃO DE CRECHES	0,00	0,00	115,50	115,50		
12.365.0001.2046.0000	MANUTENÇÃO DO ENSINO PRE-ESCOLAR	0,00	0,00	11.623,50	11.623,50		
12.365.0001.2055.0000	PROGRAMA NACIONAL DE ALIMENTAÇÃO EM CRECHE - PNAC	0,00	0,00	10,50	10,50		
12.365.0001.2101.0000	MANUTENÇÃO E ENCARGOS DO ENSINO INFANTIL - 40%	0,00	0,00	115,50	115,50		
12.365.0001.2102.0000	ENCARGOS PESSOAL DO MAGIST.ENS. INFANTIL - 60%	0,00	0,00	73,50	73,50		
12.365.0001.2109.0000	MANUTENÇÃO E ENCARGOS DO PRE-ESCOLAR - 40%	0,00	0,00	115,50	115,50		
12.365.0001.2110.0000	ENCARGOS COM O PESSOAL DO MAGISTRIO DO PRÉ-ESCOLAR - 60%	0,00	0,00	73,50	73,50		
12	367	Educação Especial	0,00	0,00	10.615,50	10.615,50	
12	367	0001	DESENVOLVIMENTO DA EDUCAÇÃO DE QUALIDADE	0,00	0,00	10.615,50	10.615,50
12.367.0001.2050.0000	ENCARGOS COM A EDUCAÇÃO ESPECIAL	0,00	0,00	10.615,50	10.615,50		
12	368	Educação Básica	0,00	42,00	317.726,00	317.768,00	
12	368	0001	DESENVOLVIMENTO DA EDUCAÇÃO DE QUALIDADE	0,00	42,00	0,00	42,00
12.368.0001.1017.0000	AQUISIÇÃO DE BENS IMÓVEIS	0,00	21,00	0,00	21,00		
12.368.0001.1018.0000	AQUISIÇÃO DE VEÍCULOS	0,00	10,50	0,00	10,50		
12.368.0001.1059.0000	CONS., REST. AMPL E EQUIPAR PRÉDIO DA SEC. DE EDUCAÇÃO	0,00	10,50	0,00	10,50		
12	368	0004	GESTÃO ADMINISTRATIVA EFICIENTE	0,00	0,00	317.726,00	317.726,00
12.368.0004.2036.0000	ADMINISTRAÇÃO E ENCARGOS DA SECRETARIA	0,00	0,00	317.726,00	317.726,00		
13	Cultura	0,00	63.105,00	199.669,05	262.774,05		
13	122	Administração Geral	0,00	10,50	10,50	21,00	
13	122	0004	GESTÃO ADMINISTRATIVA EFICIENTE	0,00	0,00	10,50	10,50
13.122.0004.2142.0000	ENCARGOS C/DEPART.DE COMUNIC.E RELAÇÕES PÚBLICAS	0,00	0,00	10,50	10,50		
13	122	0012	DESENVOLVIMENTO E PROMOÇÃO CULTURAL	0,00	10,50	0,00	10,50
13.122.0012.1110.0000	AQUISIÇÃO DE VEÍCULOS	0,00	10,50	0,00	10,50		
13	391	Patrimônio Histórico, Artístico e Arqueológico	0,00	31.521,00	0,00	31.521,00	
13	391	0012	DESENVOLVIMENTO E PROMOÇÃO CULTURAL	0,00	31.521,00	0,00	31.521,00
13.391.0012.1075.0000	CONST. REST. AMPLIAR E EQUIPAR CENTRO DE ARTESANATO	0,00	31.521,00	0,00	31.521,00		
13	392	Difusão Cultural	0,00	31.573,50	199.658,55	231.232,05	
13	392	0012	DESENVOLVIMENTO E PROMOÇÃO CULTURAL	0,00	31.573,50	199.658,55	231.232,05
13.392.0012.1043.0000	CONSTRUÇÃO E RESTAURAÇÃO DA BIBLIOTECA PÚBLICA	0,00	31.521,00	0,00	31.521,00		
13.392.0012.1044.0000	AQUISIÇÃO DE ACERVO PARA BIBLIOTECA PÚBLICA	0,00	31,50	0,00	31,50		
13.392.0012.1097.0000	IMPLANTACAO DO PROGRAMA PROINFO/TELECENTRO	0,00	21,00	0,00	21,00		
13.392.0012.2084.0000	MANUTENÇÃO DO DEPARTAMENTO DE CULTURA	0,00	0,00	84.127,05	84.127,05		
13.392.0012.2085.0000	APOIO AS ATIVIDADES CULTURAIS DO MUNICÍPIO	0,00	0,00	115.531,50	115.531,50		

**MUNICÍPIO DE BREJO DO PIAUÍ**

AV. JOSE GOMES CHAVES, 81 - CNPJ:01.612.567/0001-81

Orçamento Programa - Exercício de 2019

Anexo 07

Page 8

**PROGRAMA DE TRABALHO DO GOVERNO  
DEMONSTRATIVO DE FUNÇÕES, SUBFUNÇÕES E PROGRAMAS  
POR PROJETOS, ATIVIDADES E OPERAÇÕES ESPECIAIS**

(Inc. II, § 2º, Art. 2º)

Código	Especificação	Operação Especial	Projetos	Atividades	T o t a l	
15	Urbanismo	0,00	734.055,00	474.037,00	1.208.092,00	
15	121	Planejamento e Orçamento	0,00	0,00	31,50	31,50
15	121	0013 PLANEJAMENTO GOVERNAMENTAL	0,00	0,00	31,50	31,50
15.121.0013.2052.0000	15.121.0013.2052.0000	IMPLANTAÇÃO DO PLANO DIRETOR	0,00	0,00	31,50	31,50
15	122	Administração Geral	0,00	105.510,50	290.764,00	396.274,50
15	122	0004 GESTÃO ADMINISTRATIVA EFICIENTE	0,00	105.500,00	290.764,00	396.264,00
15.122.0004.1111.0000	15.122.0004.1111.0000	CONST.REFOR.RESTAURAR OBRAS PUBLICAS	0,00	105.500,00	0,00	105.500,00
15.122.0004.2053.0000	15.122.0004.2053.0000	ADMINISTRAÇÃO E ENCARGOS DA SECRETARIA	0,00	0,00	290.764,00	290.764,00
15	122	0011 DESENVOLVIMENTO URBANO	0,00	10,50	0,00	10,50
15.122.0011.1023.0000	15.122.0011.1023.0000	AQUIS. DE EQUIP. E MATERIAL PERMANENTE	0,00	10,50	0,00	10,50
15	451	Infra-Estrutura Urbana	0,00	518.231,50	31,50	518.263,00
15	451	0011 DESENVOLVIMENTO URBANO	0,00	518.231,50	31,50	518.263,00
15.451.0011.1007.0000	15.451.0011.1007.0000	AQUISIÇÃO DE IMÓVEIS	0,00	21,00	0,00	21,00
15.451.0011.1020.0000	15.451.0011.1020.0000	CONST. E RECUPERAÇÃO DE CALÇAMENTOS	0,00	64.021,00	0,00	64.021,00
15.451.0011.1021.0000	15.451.0011.1021.0000	CONSTRUÇÃO PAVIMENTAÇÃO ASFALTICA DE VIAS PÚBLICAS	0,00	60.010,50	0,00	60.010,50
15.451.0011.1024.0000	15.451.0011.1024.0000	ABERTURA DE RUAS E AVENIDAS	0,00	31,50	0,00	31,50
15.451.0011.1030.0000	15.451.0011.1030.0000	CONST., INST., REST. E EQUIP. POSTOS TELEFÔNICOS	0,00	21,00	0,00	21,00
15.451.0011.1031.0000	15.451.0011.1031.0000	IMPLANT., AMPL. E EQUIP. ELETRIFICAÇÃO URBANA/RURAL	0,00	52.531,50	0,00	52.531,50
15.451.0011.1032.0000	15.451.0011.1032.0000	CONSTRUÇÃO E RESTAURAÇÃO DE ESTRADAS VICINAIS	0,00	44.427,00	0,00	44.427,00
15.451.0011.1073.0000	15.451.0011.1073.0000	CONST., REST., AMPLIAR E EQUIPAR TERMINAL RODOVIÁRIO	0,00	52.521,00	0,00	52.521,00
15.451.0011.1077.0000	15.451.0011.1077.0000	CONST.RECUP. E REST DE ESTRADAS, BUEIROS E PASSAGEM MOLHADA	0,00	52.521,00	0,00	52.521,00
15.451.0011.1094.0000	15.451.0011.1094.0000	AQUISICAO DE PATROL	0,00	53.500,00	0,00	53.500,00
15.451.0011.1095.0000	15.451.0011.1095.0000	AQUISICAO DE TRATORES E/OU IMPLEMENTOS AGRICOLAS	0,00	53.531,50	0,00	53.531,50
15.451.0011.1098.0000	15.451.0011.1098.0000	URBANIZAÇÃO PÚBLICA DE RUAS E AVENIDAS	0,00	31.573,50	0,00	31.573,50
15.451.0011.1100.0000	15.451.0011.1100.0000	CONTRUCAO E RECUPERACAO DE PONTE	0,00	53.521,00	0,00	53.521,00
15.451.0011.2054.0000	15.451.0011.2054.0000	URBANIZAÇÃO DE VIAS E OUTROS LOGRAD. PÚBLICOS	0,00	0,00	31,50	31,50
15	452	Serviços Urbanos	0,00	110.313,00	183.210,00	293.523,00
15	452	0006 QUALIDADE DE VIDA E RESPEITO AO MEIO AMBIENTE	0,00	5.271,00	0,00	5.271,00
15.452.0006.1025.0000	15.452.0006.1025.0000	AQUISIÇÃO DE EQUIPAMENTOS PARA LIMPEZA PÚBLICA	0,00	5.271,00	0,00	5.271,00
15	452	0011 DESENVOLVIMENTO URBANO	0,00	105.042,00	183.210,00	288.252,00
15.452.0011.1026.0000	15.452.0011.1026.0000	CONST. REST. DE PRACAS, PARQUES, JARDINS E OUTROS LOG.PUBLI	0,00	52.521,00	0,00	52.521,00
15.452.0011.1089.0000	15.452.0011.1089.0000	CONSTRUÇÃO E REFORMA DE CEMITÉRIO PÚBLICO	0,00	52.521,00	0,00	52.521,00
15.452.0011.2056.0000	15.452.0011.2056.0000	MANUTENÇÃO DOS SERVIÇOS DE LIMPEZA PÚBLICA	0,00	0,00	162.084,00	162.084,00
15.452.0011.2057.0000	15.452.0011.2057.0000	MANUTENÇÃO DE CEMITRIOS E SERVIÇOS FUNERÁRIOS	0,00	0,00	94,50	94,50
15.452.0011.2058.0000	15.452.0011.2058.0000	MANUT. CONSERV. PRAÇAS, PARQUES, JARDINS E OUTROS LOG.PÚBLICOS	0,00	0,00	21.031,50	21.031,50
16	Habitação	0,00	107.063,00	42,00	107.105,00	
16	122	Administração Geral	0,00	0,00	42,00	42,00
16	122	0007 MORADIA DIGNA PARA AS FAMILIAS	0,00	0,00	42,00	42,00
16.122.0007.2069.0000	16.122.0007.2069.0000	MANUT. DE CASAS POPULARES E MELHORIA HABITACIONAL	0,00	0,00	42,00	42,00
16	481	Habitação Rural	0,00	53.531,50	0,00	53.531,50

**MUNICÍPIO DE BREJO DO PIAUÍ**

AV. JOSE GOMES CHAVES, 81 - CNPJ:01.612.567/0001-81

Orçamento Programa - Exercício de 2019

Anexo 07

Page 9

**PROGRAMA DE TRABALHO DO GOVERNO  
DEMONSTRATIVO DE FUNÇÕES, SUBFUNÇÕES E PROGRAMAS  
POR PROJETOS, ATIVIDADES E OPERAÇÕES ESPECIAIS**

(Inc. II, § 2º, Art. 2º)

Código	Especificação	Operação Especial	Projetos	Atividades	T o t a l
16	Habitação	0,00	107.063,00	42,00	107.105,00
16	481 Habitação Rural	0,00	53.531,50	0,00	53.531,50
16	481 0007 MORADIA DIGNA PARA AS FAMILIAS	0,00	53.531,50	0,00	53.531,50
16.481.0007.1103.0000	CONST. REST. E EQ. CASAS POPULARES E MELHORIA HABITACIONAL RURAL	0,00	53.531,50	0,00	53.531,50
16	482 Habitação Urbana	0,00	53.531,50	0,00	53.531,50
16	482 0007 MORADIA DIGNA PARA AS FAMILIAS	0,00	53.531,50	0,00	53.531,50
16.482.0007.1027.0000	CONST. REST. EQUIP. CASAS POPULARES E MELHORIA HABITACIONAL.	0,00	53.531,50	0,00	53.531,50
17	Saneamento	0,00	650.231,00	147.094,50	797.325,50
17	122 Administração Geral	0,00	0,00	84.000,00	84.000,00
17	122 0004 GESTÃO ADMINISTRATIVA EFICIENTE	0,00	0,00	84.000,00	84.000,00
17.122.0004.2021.0000	ENCARGOS COM A AGESPISA	0,00	0,00	84.000,00	84.000,00
17	511 Saneamento Básico Rural	0,00	254.626,00	36.813,00	291.439,00
17	511 0010 DESENVOLVIMENTO E INFRAESTRUTURA RURAL	0,00	202.094,50	36.813,00	238.907,50
17.511.0010.1009.0000	CONST., RECUP., EQUIP. CHAFARIZES E CAIXAS D AGUAS	0,00	53.531,50	0,00	53.531,50
17.511.0010.1010.0000	PERFURAR, REST. E EQUIP. POÇOS CACIMBÕES / TUBULARES	0,00	85.042,00	0,00	85.042,00
17.511.0010.1011.0000	CONST., RECUP. DE AÇUDES, BARRAGENS E BARREIRO	0,00	63.521,00	0,00	63.521,00
17.511.0010.2028.0000	MANUT. DE POÇOS, CHAFARIZES E CAIXAS D AGUAS	0,00	0,00	36.813,00	36.813,00
17	511 0011 DESENVOLVIMENTO URBANO	0,00	52.531,50	0,00	52.531,50
17.511.0011.1042.0000	CONSTRUIR, REFORMAR, RESTAURAR E EQUIPAR CISTERNAS	0,00	52.531,50	0,00	52.531,50
17	512 Saneamento Básico Urbano	0,00	395.605,00	26.281,50	421.886,50
17	512 0011 DESENVOLVIMENTO URBANO	0,00	395.605,00	26.281,50	421.886,50
17.512.0011.1028.0000	CONST., INST., REST. E EQUIPAR LAVANDERIA PÚBLICA	0,00	31.531,50	0,00	31.531,50
17.512.0011.1029.0000	CONST. ESGOT. GALERIAS E CANAIS DE DRENAGENS	0,00	10,50	0,00	10,50
17.512.0011.1035.0000	CONST. E AMPLIAÇÃO DA REDE DE ABASTECIMENTO D AGUA	0,00	64.531,50	0,00	64.531,50
17.512.0011.1036.0000	CONSTRUIR, RESTAURAR E EQUIP. UNIDADES SANITÁRIAS	0,00	64.510,50	0,00	64.510,50
17.512.0011.1037.0000	CONSTRUIR, RESTAURAR E AMPLIAR ATERRO SANITÁRIO	0,00	64.500,00	0,00	64.500,00
17.512.0011.1070.0000	IMPLANTAÇÃO DE SISTEMA DE ESGOTAMENTO SANITÁRIO	0,00	53.510,50	0,00	53.510,50
17.512.0011.1071.0000	CONSTRUÇÃO DE SISTEMA SIMPL. DE ABASTECIMENTO D AGUA	0,00	117.010,50	0,00	117.010,50
17.512.0011.2059.0000	PLANO DE SANEAMENTO BASICO E DO PLANO MUNICIPAL DE GESTAO INTEGRADA DE RESIDUOS SOLIDOS	0,00	0,00	26.281,50	26.281,50
18	Gestão Ambiental	0,00	57.721,00	73,50	57.794,50
18	541 Preservação e Conservação Ambiental	0,00	0,00	73,50	73,50
18	541 0006 QUALIDADE DE VIDA E RESPEITO AO MEIO AMBIENTE	0,00	0,00	73,50	73,50
18.541.0006.2029.0000	PRESERVAÇÃO AMBIENTAL DOS PARQUES PÚBLICOS	0,00	0,00	73,50	73,50
18	542 Controle Ambiental	0,00	57.721,00	0,00	57.721,00
18	542 0011 DESENVOLVIMENTO URBANO	0,00	57.721,00	0,00	57.721,00
18.542.0011.1093.0000	RECUP. E DESASSOREAMENTO DE AÇUDES, BARRAGENS E BARREIROS	0,00	57.721,00	0,00	57.721,00

**MUNICÍPIO DE BREJO DO PIAUÍ**

AV. JOSE GOMES CHAVES, 81 - CNPJ: 01.612.567/0001-81

Orçamento Programa - Exercício de 2019

Anexo 07

Page 10

**PROGRAMA DE TRABALHO DO GOVERNO  
DEMONSTRATIVO DE FUNÇÕES, SUBFUNÇÕES E PROGRAMAS  
POR PROJETOS, ATIVIDADES E OPERAÇÕES ESPECIAIS**

(Inc. II, § 2º, Art. 2º)

Código	Especificação	Operação Especial	Projetos	Atividades	T o t a l
18	Gestão Ambiental	0,00	57.721,00	73,50	57.794,50
18	542 Controle Ambiental	0,00	57.721,00	0,00	57.721,00
20	Agricultura	0,00	440.147,00	132.646,50	572.793,50
20	122 Administração Geral	0,00	73.500,00	130.273,50	203.773,50
20	122 0004 GESTÃO ADMINISTRATIVA EFICIENTE	0,00	73.500,00	0,00	73.500,00
20.122.0004.1033.0000	AQUISIÇÃO DE VEICULO	0,00	52.500,00	0,00	52.500,00
20.122.0004.1034.0000	AQUISIÇÃO DE EQUIPAMENTO E MATERIAL PERMANENTE	0,00	21.000,00	0,00	21.000,00
20	122 0010 DESENVOLVIMENTO E INFRAESTRUTURA RURAL	0,00	0,00	130.273,50	130.273,50
20.122.0010.2030.0000	MANUTENÇÃO DA SECRETARIA MUNICIPAL DE AGRICULTURA	0,00	0,00	130.273,50	130.273,50
20	605 Abastecimento	0,00	31.521,00	126,00	31.647,00
20	605 0008 INCENTIVO AO DESENVOLVIMENTO ECONÔMICO	0,00	31.521,00	94,50	31.615,50
20.605.0008.1013.0000	CONST., AMPL., REST., EQUIP. DE MERCADOS E FEIRAS	0,00	31.521,00	0,00	31.521,00
20.605.0008.2034.0000	MANUTENÇÃO DE MERCADOS, FEIRAS E MATADOURO PÚBLICO MUNICIPAL	0,00	0,00	94,50	94,50
20	605 0010 DESENVOLVIMENTO E INFRAESTRUTURA RURAL	0,00	0,00	31,50	31,50
20.605.0010.2032.0000	PROGRAMA DE DISTRIBUIÇÃO DE SEMENTES E MUDAS	0,00	0,00	31,50	31,50
20	606 Extensão Rural	0,00	335.126,00	84,00	335.210,00
20	606 0008 INCENTIVO AO DESENVOLVIMENTO ECONÔMICO	0,00	52.521,00	0,00	52.521,00
20.606.0008.1050.0000	CONSTRUIR REST AMPL E EQUIP MATADOURO PÚBL.MUNICIPAL	0,00	52.521,00	0,00	52.521,00
20	606 0010 DESENVOLVIMENTO E INFRAESTRUTURA RURAL	0,00	282.605,00	84,00	282.689,00
20.606.0010.1012.0000	CONTRUIR, AMPLIAR E EQUIPAR ESCOLA FAMILIA AGRICOLA	0,00	31.521,00	0,00	31.521,00
20.606.0010.1014.0000	AQUISIÇÃO DE TRATOR DE PNEUS E IMPLEMENTOS AGRICOLAS	0,00	60.510,50	0,00	60.510,50
20.606.0010.1022.0000	REALIZ DE OBRAS E AQ.DE EQ.P/ CENTRO DE FORM DA AGRICULTURA	0,00	31.521,00	0,00	31.521,00
20.606.0010.1051.0000	IMPLANT. E AMPL DE UNID DE BENEF DO PEND DO CAJU	0,00	31.510,50	0,00	31.510,50
20.606.0010.1065.0000	IMPL E AMPL DO AGROIND DE BENEF DO CAJU E OUT FRUTOS REGIONA	0,00	31.510,50	0,00	31.510,50
20.606.0010.1072.0000	AQUISIÇÃO DE PATRULHA MECANIZADA	0,00	64.510,50	0,00	64.510,50
20.606.0010.1087.0000	CONST. REST. AMPLIAR E EQUIPAR CASA DE FARINHA	0,00	31.521,00	0,00	31.521,00
20.606.0010.2114.0000	ALUG. DE TRAT. E IMPL. P/ ARAÇÃO E TERC. DE PRODUÇÃO	0,00	0,00	42,00	42,00
20.606.0010.2119.0000	APOIO A MANUTENCAO DA EMATER	0,00	0,00	42,00	42,00
20	607 Irrigação	0,00	0,00	31,50	31,50
20	607 0010 DESENVOLVIMENTO E INFRAESTRUTURA RURAL	0,00	0,00	31,50	31,50
20.607.0010.2113.0000	IMPLANTAÇÃO E MANUT. DE PROJ. COMUNITÁRIO. DE IRRIGAÇÃO	0,00	0,00	31,50	31,50
20	608 Promoção da Produção Agropecuária	0,00	0,00	2.131,50	2.131,50
20	608 0008 INCENTIVO AO DESENVOLVIMENTO ECONÔMICO	0,00	0,00	2.131,50	2.131,50
20.608.0008.2031.0000	APOIO A PRODUÇÃO AGRÍCOLA	0,00	0,00	2.131,50	2.131,50
23	Comércio e Serviços	0,00	63.042,00	0,00	63.042,00

**MUNICÍPIO DE BREJO DO PIAUÍ**

AV. JOSE GOMES CHAVES, 81 - CNPJ:01.612.567/0001-81

Orçamento Programa - Exercício de 2019

Anexo 07

Page 11

**PROGRAMA DE TRABALHO DO GOVERNO  
DEMONSTRATIVO DE FUNÇÕES, SUBFUNÇÕES E PROGRAMAS  
POR PROJETOS, ATIVIDADES E OPERAÇÕES ESPECIAIS**

(Inc. II, § 2º, Art. 2º)

Código	Especificação	Operação Especial	Projetos	Atividades	T o t a l
23	Comércio e Serviços	0,00	63.042,00	0,00	63.042,00
23	691 Promoção Comercial	0,00	31.521,00	0,00	31.521,00
23	691 0008 INCENTIVO AO DESENVOLVIMENTO ECONÔMICO	0,00	31.521,00	0,00	31.521,00
23.691.0008.1076.0000	FORTEALECIMENTO DA PISCICULTURA	0,00	31.521,00	0,00	31.521,00
23	695 Turismo	0,00	31.521,00	0,00	31.521,00
23	695 0008 INCENTIVO AO DESENVOLVIMENTO ECONÔMICO	0,00	31.521,00	0,00	31.521,00
23.695.0008.1074.0000	IMPL. SISTEMA DE INFRA ESTRUT. TURISTICA NO MUNICIPIO	0,00	31.521,00	0,00	31.521,00
27	Desporto e Lazer	0,00	194.163,00	28.581,00	222.744,00
27	812 Desporto Comunitário	0,00	65.110,50	0,00	65.110,50
27	812 0006 QUALIDADE DE VIDA E RESPEITO AO MEIO AMBIENTE	0,00	65.110,50	0,00	65.110,50
27.812.0006.1045.0000	CONSTRUIR E RECUPERAR CAMPO DE FUTEBOL	0,00	65.110,50	0,00	65.110,50
27	813 Lazer	0,00	129.052,50	28.581,00	157.633,50
27	813 0006 QUALIDADE DE VIDA E RESPEITO AO MEIO AMBIENTE	0,00	129.052,50	28.581,00	157.633,50
27.813.0006.1049.0000	CONSTRUÇÃO, REFORMA E AMPLIAÇÃO DO ESTÁDIO MUNICIPAL	0,00	64.521,00	0,00	64.521,00
27.813.0006.1085.0000	CONSTRUIR / RECUPERAR QUADRAS E GINÁSIOS DE ESPORTES	0,00	64.510,50	0,00	64.510,50
27.813.0006.1096.0000	CONSTRUIR E EQUIPAR ACADEMIA AO AR LIVRE	0,00	21,00	0,00	21,00
27.813.0006.2086.0000	APOIO AO DESPORTO AMADOR	0,00	0,00	12.715,50	12.715,50
27.813.0006.2087.0000	ENCARGOS COM O DEPARTAMENTO DE ESPORTE	0,00	0,00	15.865,50	15.865,50
28	Encargos Especiais	0,00	0,00	359.531,50	359.531,50
28	843 Serviço da Dívida Interna	0,00	0,00	252.531,50	252.531,50
28	843 0004 GESTÃO ADMINISTRATIVA EFICIENTE	0,00	0,00	252.531,50	252.531,50
28.843.0004.2026.0000	ENCARGOS DA DIVIDA INTERNA	0,00	0,00	252.531,50	252.531,50
28	846 Outros Encargos Especiais	0,00	0,00	107.000,00	107.000,00
28	846 0004 GESTÃO ADMINISTRATIVA EFICIENTE	0,00	0,00	107.000,00	107.000,00
28.846.0004.2020.0000	ENCARGOS COM PASEP	0,00	0,00	107.000,00	107.000,00
99	Reserva de Contingência	0,00	0,00	73.500,00	73.500,00
99	999 Reserva de Contingência	0,00	0,00	73.500,00	73.500,00
99	999 0999 RESERVA DE CONTINGÊNCIA	0,00	0,00	73.500,00	73.500,00
99.999.0999.2027.0000	RESERVA DE CONTIGÊNCIA	0,00	0,00	73.500,00	73.500,00





**MUNICÍPIO DE BREJO DO PIAUÍ**

AV. JOSE GOMES CHAVES, 81 - CNPJ: 01.612.567/0001-81

Orçamento Programa - Exercício de 2019

Anexo 08

Page 1

**DESPESA POR FUNÇÃO, SUBFUNÇÃO E PROGRAMAS  
CONFORME O VÍNCULO COM OS RECURSOS**

(Inc. II, § 2º, Art. 2º)

Código	Especificação	Ordinário	Vinculado	Adm. Indireta	Total
01	Legislativa	835.800,00			835.800,00
01 031	Ação Legislativa	835.800,00			835.800,00
01 031 0014	DESENVOLVIMENTO E MODERNIZAÇÃO LEGISLATIVA	835.800,00			835.800,00
04	Administração	3.157.788,00	239.112,00		3.396.900,00
04 091	Defesa da Ordem Jurídica	127.063,00			127.063,00
04 091 0004	GESTÃO ADMINISTRATIVA EFICIENTE	127.063,00			127.063,00
04 122	Administração Geral	2.496.661,00	102.570,00		2.599.231,00
04 122 0004	GESTÃO ADMINISTRATIVA EFICIENTE	2.065.846,00	7.310,00		2.073.156,00
04 122 0008	INCENTIVO AO DESENVOLVIMENTO ECONÔMICO	42,00			42,00
04 122 0010	DESENVOLVIMENTO E INFRAESTRUTURA RURAL	84,00			84,00
04 122 0011	DESENVOLVIMENTO URBANO	42.105,00	95.260,00		137.365,00
04 122 0013	PLANEJAMENTO GOVERNAMENTAL	388.584,00			388.584,00
04 123	Administração Financeira	42.042,00			42.042,00
04 123 0004	GESTÃO ADMINISTRATIVA EFICIENTE	42.042,00			42.042,00
04 124	Controle Interno	210.220,50	73.500,00		283.720,50
04 124 0004	GESTÃO ADMINISTRATIVA EFICIENTE	210.220,50	73.500,00		283.720,50
04 128	Formação de Recursos Humanos	31,50			31,50
04 128 0004	GESTÃO ADMINISTRATIVA EFICIENTE	31,50			31,50
04 131	Comunicação Social	63.105,00			63.105,00
04 131 0004	GESTÃO ADMINISTRATIVA EFICIENTE	63.105,00			63.105,00
04 153	Defesa Terrestre	2.194,50			2.194,50
04 153 0003	FORTEALECIMENTO DOS DIREITOS DE CIDADANIA	2.194,50			2.194,50
04 181	Policciamento	168,00			168,00
04 181 0003	FORTEALECIMENTO DOS DIREITOS DE CIDADANIA	115,50			115,50
04 181 0004	GESTÃO ADMINISTRATIVA EFICIENTE	52,50			52,50
04 301	Atenção Básica	21,00			21,00
04 301 0004	GESTÃO ADMINISTRATIVA EFICIENTE	21,00			21,00
04 451	Infra-Estrutura Urbana	42.010,50	63.042,00		105.052,50
04 451 0011	DESENVOLVIMENTO URBANO	42.010,50	63.042,00		105.052,50
04 722	Telecomunicações	21,00			21,00
04 722 0004	GESTÃO ADMINISTRATIVA EFICIENTE	21,00			21,00
04 752	Energia Elétrica	174.250,00			174.250,00
04 752 0004	GESTÃO ADMINISTRATIVA EFICIENTE	174.250,00			174.250,00
08	Assistência Social	535.029,90	461.738,50		996.768,40
08 241	Assistência ao Idoso		14.672,50		14.672,50
08 241 0005	GESTÃO DA ASSISTÊNCIA SOCIAL		14.672,50		14.672,50
08 242	Assistência ao Portador de Deficiência		42,00		42,00
08 242 0005	GESTÃO DA ASSISTÊNCIA SOCIAL		42,00		42,00
08 243	Assistência à Criança e ao Adolescente	5.880,00	72.126,00		78.006,00
08 243 0005	GESTÃO DA ASSISTÊNCIA SOCIAL	5.880,00	72.126,00		78.006,00
08 244	Assistência Comunitária	529.149,90	374.898,00		904.047,90
08 244 0004	GESTÃO ADMINISTRATIVA EFICIENTE	375.715,50	6.531,50		382.247,00
08 244 0005	GESTÃO DA ASSISTÊNCIA SOCIAL	153.392,40	368.366,50		521.758,90
08 244 0007	MORADIA DIGNA PARA AS FAMILIAS	42,00			42,00
10	Saúde	1.810.819,50	2.271.076,00		4.081.895,50

**MUNICÍPIO DE BREJO DO PIAUÍ**

AV. JOSE GOMES CHAVES, 81 - CNPJ: 01.612.567/0001-81

Orçamento Programa - Exercício de 2019

Anexo 08

Page 2

**DESPESA POR FUNÇÃO, SUBFUNÇÃO E PROGRAMAS  
CONFORME O VÍNCULO COM OS RECURSOS**

(Inc. II, § 2º, Art. 2º)

Código	Especificação	Ordinário	Vinculado	Adm. Indireta	Total
10 301	Atenção Básica	1.798.125,00	2.202.668,50		4.000.793,50
10 301 0002	SAÚDE HUMANIZADA, ÁGIL E RESOLUTA	1.798.125,00	2.202.668,50		4.000.793,50
10 303	Suporte Profilático e Terapêutico	52,50	21,00		73,50
10 303 0002	SAÚDE HUMANIZADA, ÁGIL E RESOLUTA	52,50	21,00		73,50
10 304	Vigilância Sanitária	10,50	94,50		105,00
10 304 0002	SAÚDE HUMANIZADA, ÁGIL E RESOLUTA	10,50	94,50		105,00
10 305	Vigilância Epidemiológica	12.631,50	68.292,00		80.923,50
10 305 0002	SAÚDE HUMANIZADA, ÁGIL E RESOLUTA	12.631,50	68.292,00		80.923,50
<b>12</b>	<b>Educação</b>		<b>5.745.997,00</b>		<b>5.745.997,00</b>
12 361	Ensino Fundamental		5.399.049,50		5.399.049,50
12 361 0001	DESENVOLVIMENTO DA EDUCAÇÃO DE QUALIDADE		5.388.528,50		5.388.528,50
12 361 0009	QUALIFICAÇÃO SOCIAL E PROFISSIONAL		10.521,00		10.521,00
12 363	Ensino Profissional		31,50		31,50
12 363 0001	DESENVOLVIMENTO DA EDUCAÇÃO DE QUALIDADE		31,50		31,50
12 364	Ensino Superior		31,50		31,50
12 364 0001	DESENVOLVIMENTO DA EDUCAÇÃO DE QUALIDADE		31,50		31,50
12 365	Educação Infantil		18.501,00		18.501,00
12 365 0001	DESENVOLVIMENTO DA EDUCAÇÃO DE QUALIDADE		18.501,00		18.501,00
12 367	Educação Especial		10.615,50		10.615,50
12 367 0001	DESENVOLVIMENTO DA EDUCAÇÃO DE QUALIDADE		10.615,50		10.615,50
12 368	Educação Básica		317.768,00		317.768,00
12 368 0001	DESENVOLVIMENTO DA EDUCAÇÃO DE QUALIDADE		42,00		42,00
12 368 0004	GESTÃO ADMINISTRATIVA EFICIENTE		317.726,00		317.726,00
<b>13</b>	<b>Cultura</b>	<b>199.700,55</b>	<b>63.073,50</b>		<b>262.774,05</b>
13 122	Administração Geral	21,00			21,00
13 122 0004	GESTÃO ADMINISTRATIVA EFICIENTE	10,50			10,50
13 122 0012	DESENVOLVIMENTO E PROMOÇÃO CULTURAL	10,50			10,50
13 391	Patrimônio Histórico, Artístico e Arqueológico		31.521,00		31.521,00
13 391 0012	DESENVOLVIMENTO E PROMOÇÃO CULTURAL		31.521,00		31.521,00
13 392	Difusão Cultural	199.679,55	31.552,50		231.232,05
13 392 0012	DESENVOLVIMENTO E PROMOÇÃO CULTURAL	199.679,55	31.552,50		231.232,05
<b>15</b>	<b>Urbanismo</b>	<b>531.955,00</b>	<b>676.137,00</b>		<b>1.208.092,00</b>
15 121	Planejamento e Orçamento	31,50			31,50
15 121 0013	PLANEJAMENTO GOVERNAMENTAL	31,50			31,50
15 122	Administração Geral	343.264,00	53.010,50		396.274,50
15 122 0004	GESTÃO ADMINISTRATIVA EFICIENTE	343.253,50	53.010,50		396.264,00
15 122 0011	DESENVOLVIMENTO URBANO	10,50			10,50
15 451	Infra-Estrutura Urbana	178,50	518.084,50		518.263,00
15 451 0011	DESENVOLVIMENTO URBANO	178,50	518.084,50		518.263,00
15 452	Serviços Urbanos	188.481,00	105.042,00		293.523,00
15 452 0006	QUALIDADE DE VIDA E RESPEITO AO MEIO AMBIENTE	5.250,00	21,00		5.271,00

**MUNICÍPIO DE BREJO DO PIAUÍ**

AV. JOSE GOMES CHAVES, 81 - CNPJ: 01.612.567/0001-81

Orçamento Programa - Exercício de 2019

Anexo 08

Page 3

**DESPESA POR FUNÇÃO, SUBFUNÇÃO E PROGRAMAS  
CONFORME O VÍNCULO COM OS RECURSOS**

(Inc. II, § 2º, Art. 2º)

Código	Especificação	Ordinário	Vinculado	Adm. Indireta	Total
15 452 0011	DESENVOLVIMENTO URBANO	183.231,00	105.021,00		288.252,00
16	Habitação	63,00	107.042,00		107.105,00
16 122	Administração Geral	42,00			42,00
16 122 0007	MORADIA DIGNA PARA AS FAMILIAS	42,00			42,00
16 481	Habitação Rural	10,50	53.521,00		53.531,50
16 481 0007	MORADIA DIGNA PARA AS FAMILIAS	10,50	53.521,00		53.531,50
16 482	Habitação Urbana	10,50	53.521,00		53.531,50
16 482 0007	MORADIA DIGNA PARA AS FAMILIAS	10,50	53.521,00		53.531,50
17	Saneamento	231.189,00	566.136,50		797.325,50
17 122	Administração Geral	84.000,00			84.000,00
17 122 0004	GESTÃO ADMINISTRATIVA EFICIENTE	84.000,00			84.000,00
17 511	Saneamento Básico Rural	68.365,50	223.073,50		291.439,00
17 511 0010	DESENVOLVIMENTO E INFRAESTRUTURA RURAL	68.355,00	170.552,50		238.907,50
17 511 0011	DESENVOLVIMENTO URBANO	10,50	52.521,00		52.531,50
17 512	Saneamento Básico Urbano	78.823,50	343.063,00		421.886,50
17 512 0011	DESENVOLVIMENTO URBANO	78.823,50	343.063,00		421.886,50
18	Gestão Ambiental	73,50	57.721,00		57.794,50
18 541	Preservação e Conservação Ambiental	73,50			73,50
18 541 0006	QUALIDADE DE VIDA E RESPEITO AO MEIO AMBIENTE	73,50			73,50
18 542	Controle Ambiental		57.721,00		57.721,00
18 542 0011	DESENVOLVIMENTO URBANO		57.721,00		57.721,00
20	Agricultura	206.146,50	366.647,00		572.793,50
20 122	Administração Geral	203.773,50			203.773,50
20 122 0004	GESTÃO ADMINISTRATIVA EFICIENTE	73.500,00			73.500,00
20 122 0010	DESENVOLVIMENTO E INFRAESTRUTURA RURAL	130.273,50			130.273,50
20 605	Abastecimento	126,00	31.521,00		31.647,00
20 605 0008	INCENTIVO AO DESENVOLVIMENTO ECONÔMICO	94,50	31.521,00		31.615,50
20 605 0010	DESENVOLVIMENTO E INFRAESTRUTURA RURAL	31,50			31,50
20 606	Extensão Rural	84,00	335.126,00		335.210,00
20 606 0008	INCENTIVO AO DESENVOLVIMENTO ECONÔMICO		52.521,00		52.521,00
20 606 0010	DESENVOLVIMENTO E INFRAESTRUTURA RURAL	84,00	282.605,00		282.689,00
20 607	Irrigação	31,50			31,50
20 607 0010	DESENVOLVIMENTO E INFRAESTRUTURA RURAL	31,50			31,50
20 608	Promoção da Produção Agropecuária	2.131,50			2.131,50
20 608 0008	INCENTIVO AO DESENVOLVIMENTO ECONÔMICO	2.131,50			2.131,50
23	Comércio e Serviços		63.042,00		63.042,00
23 691	Promoção Comercial		31.521,00		31.521,00
23 691 0008	INCENTIVO AO DESENVOLVIMENTO ECONÔMICO		31.521,00		31.521,00
23 695	Turismo		31.521,00		31.521,00
23 695 0008	INCENTIVO AO DESENVOLVIMENTO ECONÔMICO		31.521,00		31.521,00
27	Desporto e Lazer	28.581,00	194.163,00		222.744,00
27 812	Desporto Comunitário		65.110,50		65.110,50
27 812 0006	QUALIDADE DE VIDA E RESPEITO AO MEIO		65.110,50		65.110,50

**MUNICÍPIO DE BREJO DO PIAUÍ**

AV. JOSE GOMES CHAVES, 81 - CNPJ: 01.612.567/0001-81

Orçamento Programa - Exercício de 2019

Anexo 08

Page 4

**DESPESA POR FUNÇÃO, SUBFUNÇÃO E PROGRAMAS  
CONFORME O VÍNCULO COM OS RECURSOS**

(Inc. II, § 2º, Art. 2º)

Código	Especificação	Ordinário	Vinculado	Adm. Indireta	Total
	AMBIENTE				
27 813	Lazer	28.581,00	129.052,50		157.633,50
27 813 0006	QUALIDADE DE VIDA E RESPEITO AO MEIO AMBIENTE	28.581,00	129.052,50		157.633,50
28	Encargos Especiais	357.531,50	2.000,00		359.531,50
28 843	Serviço da Dívida Interna	252.531,50			252.531,50
28 843 0004	GESTÃO ADMINISTRATIVA EFICIENTE	252.531,50			252.531,50
28 846	Outros Encargos Especiais	105.000,00	2.000,00		107.000,00
28 846 0004	GESTÃO ADMINISTRATIVA EFICIENTE	105.000,00	2.000,00		107.000,00
99	Reserva de Contingência	73.500,00			73.500,00
99 999	Reserva de Contingência	73.500,00			73.500,00
99 999 0999	RESERVA DE CONTINGÊNCIA	73.500,00			73.500,00
	<b>TOTAL</b>	<b>7.968.177,45</b>	<b>10.813.885,50</b>	<b>0,00</b>	<b>18.782.062,95</b>

EDSON RIBEIRO COSTA  
PREFEITO MUNICIPAL  
229.353.633-53

JOANA MARCIA ALVES DE M. OLIVEIRA  
CONTADORA CRC/PI: 5.390/O-0  
471.011.213-49

**MUNICÍPIO DE BREJO DO PIAUÍ**

AV. JOSE GOMES CHAVES, 81 - CNPJ:01.612.567/0001-81 Orçamento Programa - Exercício de 2019

Anexo 09

Page 1

**DEMONSTRATIVO DAS DESPESAS POR ORGÃO E FUNÇÕES DE GOVERNO**

(Inc. II, § 2º, Art. 2º)

UNIDADE	01 01	CAMARA MUNICIPAL	Valor
Função	01	Legislativa	835.800,00
UNIDADE	02 01	SECRETARIA MUNICIPAL DE GOVERNO	Valor
Função	04	Administração	612.614,50
UNIDADE	02 02	SECRETARIA MUNICIPAL DE ADM., PLANEJ., E FINANÇAS	Valor
Função	04	Administração	2.368.208,50
Função	17	Saneamento	84.000,00
Função	28	Encargos Especiais	359.531,50
Função	99	Reserva de Contingência	73.500,00
UNIDADE	02 03	CONTROLADORIA GERAL DO MUNICIPIO	Valor
Função	04	Administração	94.626,00
UNIDADE	02 04	SECRET. MUNIC. DE EDUCAÇÃO, ESPORTES, LAZER E TURISMO	Valor
Função	04	Administração	73.563,00
Função	12	Educação	5.745.965,50
Função	13	Cultura	31.542,00
Função	23	Comércio e Serviços	31.521,00
Função	27	Desporto e Lazer	222.744,00
UNIDADE	02 05	SECRET. MUNIC. DE SAÚDE, SAN., MEIO AMB. E RECUR. HÍDRICOS	Valor
Função	04	Administração	5.386,50
Função	10	Saúde	4.081.895,50
Função	18	Gestão Ambiental	57.794,50
UNIDADE	02 06	SECRETARIA MUNICIPAL DE AGRIC., ABAST. E TRANSPORTES	Valor
Função	04	Administração	84,00
Função	20	Agricultura	572.793,50
Função	23	Comércio e Serviços	31.521,00
UNIDADE	02 07	SECRET. MUNIC. DE OBRAS SERV. PÚBL., HABIT. E URBANISMO	Valor
Função	04	Administração	242.417,50
Função	15	Urbanismo	1.208.092,00
Função	16	Habituação	107.105,00
Função	17	Saneamento	713.325,50
UNIDADE	02 08	SECRETARIA MUNICIPAL DE CULTURA E COMUNICAÇÃO	Valor
Função	12	Educação	31,50
Função	13	Cultura	231.232,05

**MUNICÍPIO DE BREJO DO PIAUÍ**AV. JOSE GOMES CHAVES, 81 - CNPJ: 01.612.567/0001-81 Orçamento Programa - Exercício de 2019  
Anexo 09  
Page 2**DEMONSTRATIVO DAS DESPESAS POR ORGÃO E FUNÇÕES DE GOVERNO**

(Inc. II, § 2º, Art. 2º)

UNIDADE	02 08	SECRETARIA MUNICIPAL DE CULTURA E COMUNICAÇÃO	Valor
UNIDADE	02 09	SECRETARIA MUNICIPAL DE ASSISTÊNCIA SOCIAL E CIDADANIA	Valor
Função	08	Assistência Social	996.768,40
TOTAL GERAL			18.782.062,95

**RESUMO DO TOTAL ORÇADO POR ORGÃO**

01 01	CAMARA MUNICIPAL	835.800,00
02 01	SECRETARIA MUNICIPAL DE GOVERNO	612.614,50
02 02	SECRETARIA MUNICIPAL DE ADM., PLANEJ., E FINANÇAS	2.885.240,00
02 03	CONTROLADORIA GERAL DO MUNICIPIO	94.626,00
02 04	SECRET.MUNIC.DE EDUCAÇÃO, ESPORTES, LAZER E TURISMO	6.105.335,50
02 05	SECRET.MUNIC.DE SAÚDE, SAN., MEIO AMB. E RECUR.HIDRICOS	3.450.076,50
02 06	SECRETARIA MUNICIPAL DE AGRIC., ABAST. E TRANSPORTES	604.398,50
02 07	SECRET.MUNIC.DE OBRAS SERV.PÚBL., HABIT. E URBANISMO	2.270.940,00
02 08	SECRETARIA MUNICIPAL DE CULTURA E COMUNICAÇÃO	231.263,55
02 09	SECRETARIA MUNICIPAL DE ASSISTÊNCIA SOCIAL E CIDADANIA	996.768,40
TOTAL		18.782.062,95

**RESUMO DO TOTAL ORÇADO POR FUNÇÃO**

01	Legislativa	835.800,00
04	Administração	3.396.900,00
08	Assistência Social	996.768,40
10	Saúde	4.081.895,50
12	Educação	5.745.997,00
13	Cultura	262.774,05
15	Urbanismo	1.208.092,00
16	Habitação	107.105,00
17	Saneamento	797.325,50
18	Gestão Ambiental	57.794,50
20	Agricultura	572.793,50
23	Comércio e Serviços	63.042,00
27	Desporto e Lazer	222.744,00
28	Encargos Especiais	359.531,50
99	Reserva de Contingência	73.500,00



**MUNICÍPIO DE BREJO DO PIAUÍ**

AV. JOSE GOMES CHAVES, 81 - CNPJ: 01.612.567/0001-81 Orçamento Programa - Exercício de 2019  
Anexo 09  
Page 3

**DEMONSTRATIVO DAS DESPESAS POR ORGÃO E FUNÇÕES DE GOVERNO**

(Inc. II, § 2º, Art. 2º)

---

TOTAL	18.782.062,95
-------	---------------

---

---

EDSON RIBEIRO COSTA  
PREFEITO MUNICIPAL  
229.353.633-53

---

JOANA MARCIA ALVES DE M. OLIVEIRA  
CONTADORA CRC/PI: 5.390/O-0  
471.011.213-49





## MUNICÍPIO DE BREJO DO PIAUÍ

AV. JOSE GOMES CHAVES, 81 - CNPJ:01.612.567/0001-81

Orçamento Programa - Exercício de 2019

Anexo 11

Page 1

### SEGURIDADE SOCIAL

Código	Especificação	Categoria	Função
<b>08</b>	<b>Assistência Social</b>		<b>996.768,40</b>
3.1.90.04.00	CONTRATAÇÃO POR TEMPO DETERMINADO	5.855,00	
3.1.90.11.00	VENCIMENTOS E VANTAGENS FIXAS - PESSOAL CIVIL	305.839,50	
3.1.90.13.00	OBRIGAÇÕES PATRONAIS	26.010,50	
3.1.90.16.00	OUTRAS DESPESAS VARIÁVEIS - PESSOAL CIVIL	21,00	
3.1.90.91.00	SENTENÇAS JUDICIAIS	21,00	
3.1.90.92.00	DESPESAS DE EXERCÍCIOS ANTERIORES	2.184,00	
3.1.90.94.00	INDENIZAÇÕES E RESTITUIÇÕES TRABALHISTAS	42,00	
3.3.90.14.00	DIÁRIAS - CIVIL	29.921,00	
3.3.90.30.00	MATERIAL DE CONSUMO	123.502,40	
3.3.90.32.00	MATERIAL, BEM OU SERVIÇO PARA DISTRIBUIÇÃO GR/	2.205,00	
3.3.90.35.00	SERVIÇOS DE CONSULTORIA	10,50	
3.3.90.36.00	OUTROS SERVIÇOS DE TERCEIROS - PESSOA FÍSICA	219.804,50	
3.3.90.39.00	OUTROS SERVIÇOS DE TERCEIROS - PESSOA JURÍDIC	166.854,05	
3.3.90.48.00	OUTROS AUXÍLIOS FINANCEIROS A PESSOAS FÍSICAS	114,45	
3.3.90.92.00	DESPESAS DE EXERCÍCIOS ANTERIORES	2.205,00	
3.3.90.93.00	INDENIZAÇÕES E RESTITUIÇÕES	31,50	
4.4.90.51.00	OBRAS E INSTALAÇÕES	11.792,00	
4.4.90.52.00	EQUIPAMENTOS E MATERIAL PERMANENTE	100.355,00	
<b>10</b>	<b>Saúde</b>		<b>4.081.895,50</b>
3.1.90.01.00	APOSENTADORIAS DO RPPS, RESERVA REMUNERADA	10,50	
3.1.90.04.00	CONTRATAÇÃO POR TEMPO DETERMINADO	403.834,00	
3.1.90.11.00	VENCIMENTOS E VANTAGENS FIXAS - PESSOAL CIVIL	1.073.084,00	
3.1.90.13.00	OBRIGAÇÕES PATRONAIS	118.377,00	
3.1.90.16.00	OUTRAS DESPESAS VARIÁVEIS - PESSOAL CIVIL	5.281,50	
3.1.90.91.00	SENTENÇAS JUDICIAIS	15.781,50	
3.1.90.92.00	DESPESAS DE EXERCÍCIOS ANTERIORES	78.813,00	
3.1.90.94.00	INDENIZAÇÕES E RESTITUIÇÕES TRABALHISTAS	63,00	
3.3.90.14.00	DIÁRIAS - CIVIL	81.202,50	
3.3.90.30.00	MATERIAL DE CONSUMO	775.684,00	
3.3.90.32.00	MATERIAL, BEM OU SERVIÇO PARA DISTRIBUIÇÃO GR/	10,50	
3.3.90.35.00	SERVIÇOS DE CONSULTORIA	21,00	
3.3.90.36.00	OUTROS SERVIÇOS DE TERCEIROS - PESSOA FÍSICA	465.355,00	
3.3.90.39.00	OUTROS SERVIÇOS DE TERCEIROS - PESSOA JURÍDIC	277.736,50	
3.3.90.47.00	OBRIGAÇÕES TRIBUTÁRIAS E CONTRIBUTIVAS	10,50	
3.3.90.92.00	DESPESAS DE EXERCÍCIOS ANTERIORES	18.973,50	
3.3.90.93.00	INDENIZAÇÕES E RESTITUIÇÕES	21,00	
4.4.90.51.00	OBRAS E INSTALAÇÕES	316.552,50	
4.4.90.52.00	EQUIPAMENTOS E MATERIAL PERMANENTE	451.063,00	
4.4.90.61.00	AQUISIÇÃO DE IMÓVEIS	10,50	
4.5.90.61.00	AQUISIÇÃO DE IMÓVEIS	10,50	



**MUNICÍPIO DE BREJO DO PIAUÍ**

AV. JOSE GOMES CHAVES, 81 - CNPJ: 01.612.567/0001-81

Orçamento Programa - Exercício de 2019

**SEGURIDADE SOCIAL**

Anexo 11

Page 2

Código	Especificação	Categoria	Função
TOTAL			5.078.663,90

---

EDSON RIBEIRO COSTA  
PREFEITO MUNICIPAL  
229.353.633-53

---

JOANA MARCIA ALVES DE M. OLIVEIRA  
CONTADORA CRC/PI: 5.390/O-0  
471.011.213-49

**MUNICÍPIO DE BREJO DO PIAUÍ**

AV. JOSE GOMES CHAVES, 81 - CNPJ: 01.612.567/0001-81

Orçamento Programa - Exercício de 2019

**RECEITA/DESPESA POR FONTE DE RECURSO**

Quadro 19

Page 1

LeiData

Cod.	Descrição	RECEITA PREVISTA	DESPESA PREVISTA
<b>001</b>	<b>Recursos Ordinários</b>	<b>9.618.435,45</b>	<b>9.618.435,45</b>
00	Recursos Ordinarios	9.618.435,45	9.618.435,45
<b>110</b>	<b>Transferências do FUNDEB - Controle Unificado</b>	<b>3.331.597,50</b>	<b>3.331.597,50</b>
00	Recursos Ordinarios	3.331.597,50	3.331.597,50
<b>120</b>	<b>Transferência do Salário-Educação</b>	<b>98.910,00</b>	<b>98.910,00</b>
00	Recursos Ordinarios	98.910,00	98.910,00
<b>121</b>	<b>Transferências de Recursos do FNDE Referentes ao Programa Dinheiro Dir</b>	<b>10.206,00</b>	<b>10.206,00</b>
00	Recursos Ordinarios	10.206,00	10.206,00
<b>122</b>	<b>Transferências de Recursos do FNDE Referentes ao Programa Nacional de</b>	<b>116.051,00</b>	<b>116.051,00</b>
00	Recursos Ordinarios	116.051,00	116.051,00
<b>123</b>	<b>Transferências de Recursos do FNDE Referentes ao Programa Nacional de</b>	<b>99.750,00</b>	<b>99.750,00</b>
00	Recursos Ordinarios	99.750,00	99.750,00
<b>124</b>	<b>Outras Transferências de Recursos do FNDE</b>	<b>387.114,00</b>	<b>387.114,00</b>
00	Recursos Ordinarios	387.114,00	387.114,00
<b>125</b>	<b>Transferências de Convênios ou de Contratos de Repasse vinculados à Ed</b>	<b>33.610,50</b>	<b>33.610,50</b>
00	Recursos Ordinarios	33.610,50	33.610,50
<b>190</b>	<b>Outros Recursos Vinculados à Educação</b>	<b>50.000,00</b>	<b>50.000,00</b>
00	Recursos Ordinarios	50.000,00	50.000,00
<b>213</b>	<b>Transferências Fundo a Fundo de Recursos do SUS provenientes do Govern</b>	<b>158.000,00</b>	<b>158.000,00</b>
00	Recursos Ordinarios	158.000,00	158.000,00
<b>214</b>	<b>Transferências Fundo a Fundo de Recursos do SUS provenientes do Govern</b>	<b>1.836.576,00</b>	<b>1.836.576,00</b>
00	Recursos Ordinarios	1.836.576,00	1.836.576,00
<b>215</b>	<b>Transferências Fundo a Fundo de Recursos do SUS provenientes do Govern</b>	<b>150.500,00</b>	<b>150.500,00</b>
00	Recursos Ordinarios	150.500,00	150.500,00
<b>220</b>	<b>Transferências de Convênios ou de Contratos de Repasse vinculados à Sa</b>	<b>126.000,00</b>	<b>126.000,00</b>
00	Recursos Ordinarios	126.000,00	126.000,00
<b>311</b>	<b>Transferência de Recursos do Fundo Nacional de Assistência Social – FN</b>	<b>426.070,00</b>	<b>426.070,00</b>
00	Recursos Ordinarios	426.070,00	426.070,00
<b>312</b>	<b>Transferências de Convênios - Assistência Social</b>	<b>5.250,00</b>	<b>5.250,00</b>
00	Recursos Ordinarios	5.250,00	5.250,00
<b>390</b>	<b>Outros Recursos Vinculados à Assistência Social</b>	<b>30.408,00</b>	<b>30.408,00</b>
00	Recursos Ordinarios	30.408,00	30.408,00
<b>510</b>	<b>Outras Transferências de Convênios da União</b>	<b>1.872.905,00</b>	<b>1.872.905,00</b>
00	Recursos Ordinarios	1.872.905,00	1.872.905,00
<b>520</b>	<b>Outras Transferências de Convênios dos Estados</b>	<b>279.909,50</b>	<b>279.909,50</b>
00	Recursos Ordinarios	279.909,50	279.909,50
<b>610</b>	<b>Contribuição de Intervenção no Domínio Econômico - CIDE</b>	<b>22.260,00</b>	<b>22.260,00</b>
00	Recursos Ordinarios	22.260,00	22.260,00
<b>620</b>	<b>Contribuição para o Custeio do Serviço de Iluminação Pública - COSIP</b>	<b>80.000,00</b>	<b>80.000,00</b>
00	Recursos Ordinarios	80.000,00	80.000,00
<b>920</b>	<b>Recursos de Operações de Crédito</b>	<b>4.200,00</b>	<b>4.200,00</b>
00	Recursos Ordinarios	4.200,00	4.200,00

**MUNICÍPIO DE BREJO DO PIAUÍ**

AV. JOSE GOMES CHAVES, 81 - CNPJ:01.612.567/0001-81

Orçamento Programa - Exercício de 2019

**RECEITA/DESPESA POR FONTE DE RECURSO**

Quadro 19

Page 2

LeiData

Cod.	Descrição	RECEITA PREVISTA	DESPESA PREVISTA
<b>930</b>	<b>Recursos de alienação de bens/ativos</b>	<b>42.000,00</b>	<b>42.000,00</b>
00	Recursos Ordinarios	42.000,00	42.000,00
<b>950</b>	<b>Outras vinculações de taxas e contribuições</b>	<b>2.310,00</b>	<b>2.310,00</b>
00	Recursos Ordinarios	2.310,00	2.310,00
<b>TOTAL</b>		<b>18.782.062,95</b>	<b>18.782.062,95</b>

---

EDSON RIBEIRO COSTA  
PREFEITO MUNICIPAL  
229.353.633-53

---

JOANA MARCIA ALVES DE M. OLIVEIRA  
CONTADORA CRC/PI: 5.390/O-0  
471.011.213-49