

PREFEITURA MUNICIPAL

**BREJO DO PIAUÍ**  
Construindo uma nova história



PREFEITURA MUNICIPAL DE BREJO DO PIAUÍ

CNPJ: 01.612.567/0001-81

Av. José Gomes Chaves, nº. 81 – Centro

Fone: (89) 3527 0015

E-Mail: [pmbrejo@gmail.com](mailto:pmbrejo@gmail.com)

# Lei Orçamentária Anual - LOA

## Exercício Financeiro/2017

## Via – Prefeitura Municipal

**ADMINISTRAÇÃO:**

**Márcia Aparecida Pereira da Cruz**



**PREFEITURA MUNICIPAL DE BREJO DO PIAUÍ**

CNPJ: 01.612.567/0001-81

Av. José Gomes Chaves, nº. 81 - Centro

Fone: (89) 3527 0015

E-Mail: [pmbrejo@gmail.com](mailto:pmbrejo@gmail.com)

**LEI N.º 154, DE 08 DE NOVEMBRO DE 2016.**

**EMENTA: ESTIMA A RECEITA E FIXA A DESPESA DA ADMINISTRAÇÃO DIRETA E INDIRETA NO MUNICÍPIO DE BREJO DO PIAUÍ, PARA O EXERCÍCIO DE 2017.**

A PREFEITA MUNICIPAL DE BREJO DO PIAUÍ, usando de suas atribuições que lhe são conferidos pela Constituição Federal e pela Lei Orgânica deste Município, FAZ SABER que a Câmara Municipal aprovou e ele sanciona a seguinte Lei.

### **DO ORÇAMENTO DO MUNICÍPIO**

**Art. 1º** - Esta Lei estima a receita e fixa a despesa do Município de BREJO DO PIAUÍ, para o exercício financeiro de 2017, em R\$ 16.000.000,00 (dezesesseis milhões) nos termos do art. 165, § 5º, da Constituição Federal, da Lei Complementar nº 101/00 e da Lei de Diretrizes Orçamentárias n.º 152/2016, para o exercício de 2017.

I. O Orçamento Fiscal referente ao Poder Executivo e o Poder Legislativo do Município, seus fundos, órgãos e entidades da administração direta e indireta, inclusive fundações mantidas e instituídas pelo poder público no valor de R\$ 11.942.701,00 (onze milhões novecentos e quarenta e dois mil setecentos e um reais);

II. O Orçamento da Seguridade Social, abrangendo todas as entidades e órgãos a ela vinculados, da administração direta e indireta, bem como os fundos e fundações instituídos e mantidos pelo poder público no valor de R\$ 4.056.299,00 (quatro milhões cinquenta e seis mil duzentos e noventa e nove reais).

**Art. 2º** - Integram a Lei do Orçamento segundo o art. 2º § 1º da Lei n.º 4.320 de 17 de março de 1.964, os seguintes anexos:

- a) Sumário geral da receita por fontes e da despesa por funções do Governo;
- b) Quadro demonstrativo da Receita e da Despesa segundo as Categorias Econômicas, na forma do Anexo I;

- c) Quadro discriminativo da receita por fontes e respectiva legislação;
- d) Quadro das dotações por órgãos do Governo e da Administração.

## CAPÍTULO I

### DOS ORÇAMENTOS FISCAL E DA SEGURIDADE SOCIAL.

#### SEÇÃO I

#### ESTIMATIVA DA RECEITA

Art. 3º - A Receita total é estimada em R\$ 16.000.000,00 (dezesesseis milhões) e serão realizadas mediante a arrecadação de tributos, outras receitas correntes e de capital, na forma da legislação em vigor, discriminada nos quadros anexos com os seguintes desdobramentos:

<b>RECEITAS CORRENTES</b>	<b>R\$</b>	<b>13.855.320,00</b>
Receita Tributária	R\$	232.200,00
Receita de Contribuições	R\$	0,00
Receita Patrimonial	R\$	65.590,00
Receita Agropecuária	R\$	0,00
Receita Industrial	R\$	0,00
Receita de Serviços	R\$	400,00
Transferências Correntes	R\$	13.313.570,00
Outras Receitas Correntes	R\$	243.560,00
<b>DEDUÇÕES DE RECEITAS</b>	<b>R\$</b>	<b>(1.552.290,00)</b>
<b>RECEITAS DE CAPITAL</b>	<b>R\$</b>	<b>3.696.970,00</b>
Operações de Créditos	R\$	4.000,00
Alienação de Bens	R\$	4.000,00
Transferências de Capital	R\$	2.834.490,00
Outras Receitas de Capital	R\$	854.480,00
<b>TOTAL DA RECEITA</b>	<b>R\$</b>	<b>16.000.000,00</b>

## SEÇÃO II

### DA FIXAÇÃO DA DESPESA

**Art. 4º** - O Valor total da fixação da despesa é igual ao da previsão da Receita, cumprindo assim, o Princípio do Equilíbrio Orçamentário, a qual será realizada segundo a apresentação dos anexos integrantes desta Lei, obedecendo à classificação institucional, funcional-programática, distribuídas da seguinte maneira:

#### I - DESPESA POR CLASSIFICAÇÃO INSTITUCIONAL

01.01.00 – CÂMARA MUNICIPAL		R\$	796.000,00
02.01.00 – SECRETARIA MUNICIPAL DE GOVERNO		R\$	402.520,00
02.02.00 – SECRETARIA MUNICIPAL DE ADMINISTRAÇÃO, PLANEJAMENTO E FINANÇAS	DE	R\$	2.035.620,00
02.03.00 - CONTROLADORIA GERAL DO MUNICÍPIO		R\$	75.140,00
02.04.00 – SECRETARIA MUNICIPAL DE EDUCAÇÃO, ESPORTES, LAZER E TURISMO		R\$	2.345.440,00
02.04.01 – FUNDO DE MANUTENÇÃO E DESENVOLVIMENTO DA EDUCAÇÃO BÁSICA-FUNDEB	E	R\$	3.365.950,00
02.05.00 – SECRETARIA MUNICIPAL DE SAÚDE, SANEAMENTO, MEIO AMBIENTE E RECURSOS HÍDRICOS		R\$	75.220,00
02.05.01 – FUNDO MUNICIPAL DE SAÚDE-FMS		R\$	3.183.030,00
02.06.00 – SECRETARIA MUNICIPAL DE AGRICULTURA, ABASTECIMENTO E TRANSPORTE		R\$	537.570,00
02.07.00 – SECRETARIA MUNICIPAL DE OBRAS SERVIÇOS PÚBLICOS, HABITAÇÃO E URBANISMO		R\$	2.089.990,00
02.08.00 – SECRETARIA MUNICIPAL DE CULTURA E COMUNICAÇÃO		R\$	220.251,00
02.09.00 – SECRETARIA MUNICIPAL DE ASSISTÊNCIA SOCIAL E CIDADANIA		R\$	372.180,00
02.09.01 – FUNDO MUNICIPAL DE ASSISTÊNCIA SOCIAL – F.M.A.S.		R\$	501.089,00
<b>TOTAL</b>		<b>R\$</b>	<b>16.000.000,00</b>

## II - DESPESA POR FUNÇÃO DE GOVERNO

01 – LEGISLATIVA	R\$	796.000,00
02 – JUDICIARIA	R\$	0,00
03 – ESSENCIAL A JUSTIÇA	R\$	0,00
04 – ADMINISTRAÇÃO	R\$	2.158.430,00
05 – DEFESA NACIONAL	R\$	0,00
06 – SEGURANCA PUBLICA	R\$	0,00
07 – RELAÇÕES EXTERIORES	R\$	0,00
08 – ASSISTENCIA SOCIAL	R\$	873.269,00
09 – PREVIDÊNCIA SOCIAL	R\$	0,00
10 – SAUDE	R\$	3.183.030,00
11 – TRABALHO	R\$	0,00
12 – EDUCAÇÃO	R\$	5.386.000,00
13 – CULTURA	R\$	250.261,00
14 – DIREITOS A CIDADANIA	R\$	0,00
15 – URBANISMO	R\$	575.530,00
16 – HABITACAO	R\$	140.100,00
17 – SANEAMENTO	R\$	900.310,00
18 – GESTAO AMBIENTAL	R\$	70.090,00
19 – CIÊNCIA E TECNOLOGIA	R\$	0,00
20 – AGRICULTURA	R\$	507.470,00
21 – ORGANIZAÇÃO AGRÁRIA	R\$	0,00
22 – INDÚSTRIA	R\$	0,00
23 – COMÉRCIO E SERVIÇOS	R\$	60.040,00
24 – COMUNICACOES	R\$	30.110,00
25 – ENERGIA	R\$	50.070,00
26 – TRANSPORTE	R\$	413.960,00
27 – DESPORTO E LAZER	R\$	235.300,00
28 – ENCARGOS ESPECIAIS	R\$	300.030,00
99 – RESERVA DE CONTINGÊNCIA	R\$	70.000,00
<b>TOTAL DA DESPESA</b>	<b>R\$</b>	<b>16.000.000,00</b>

**Art. 5º** - Em conformidade com a Lei de Responsabilidade Fiscal - LRF foi destinado para Reserva de Contingência o valor de R\$ 70.000,00 (oitenta mil reais) que corresponde ao percentual de 0,56% da Receita Corrente Líquida as quais serão destinados ao atendimento dos passivos contingentes, intempéries, outros riscos e eventos fiscais imprevistos.

**Art. 6º** - Na hipótese de não utilização da reserva de contingência nos fins previsto no art. 5º, inciso III, alínea “b” da Lei Complementar Federal nº 101, de 04 de maio de 2000, até 31 de agosto de 2017, a dotação correspondente poderá ser anulada para abertura de créditos Adicionais.

## CAPÍTULO II

### DAS AUTORIZAÇÕES DO PODER EXECUTIVO

**Art. 7º** - Fica o Poder Executivo autorizado, durante o exercício de 2017:

I. Abrir créditos Adicionais Suplementares com recursos provenientes de superávit financeiro, excesso de arrecadação no termo do artigo 43, § 1º, I, da Lei Federal n.º 4.320, de 17 de março de 1.964;

II. Abrir Créditos Adicionais Suplementares até o limite de 50%, (cinquenta por cento) do total da despesa fixadas na presente Lei, com recursos resultantes de anulação parcial ou total de dotações, observando o disposto no art. 43, § 1º, inciso III, da Lei Federal n.º 4.320, de 17 de março de 1964;

III. Abrir Créditos Adicionais Suplementares com recursos financeiros arrecadados e não previstos na presente Lei, provenientes de convênios, contratos, repasses, transferências ou congêneres, até o limite dos valores arrecadados;

IV - Realizar operações de crédito por até o limite de 10% do total das receitas correntes.

**Art. 8º** - Ficam excluídos do limite fixado no inciso II, do art. 7º desta Lei, os Créditos Adicionais Suplementares para:

I - Destinados a suprir insuficiência no atendimento de despesas dos grupos:

- I. Pessoal e encargos Sociais;
- II. Cumprimento de sentença judicial;
- III. Serviços da Dívida Pública;
- IV. Despesas de Exercício anteriores.

II - Destinados a suprir insuficiência no atendimento de despesa por função:

- a) Saúde;
- b) Assistência;
- c) Previdência;
- d) Os relacionados à manutenção e desenvolvimento do ensino, a fim de cumprir os art. 198 e 212 da Constituição Federal.

**Art. 9º** - Para efeito da Execução Orçamentária, a discriminação e inclusão dos elementos em cada grupo de despesas das atividades e projetos constantes na presente Lei e de Créditos Adicionais Suplementares, serão efetuadas mediante registro contábil diretamente no sistema informatizado de execução financeiro e do Orçamento.



**PREFEITURA MUNICIPAL DE BREJO DO PIAUÍ**

CNPJ: 01.612.567/0001-81

Av. José Gomes Chaves, nº. 81 - Centro

Fone: (89) 3527 0015

E-Mail: [pmbrejo@gmail.com](mailto:pmbrejo@gmail.com)

### **CAPÍTULO III DAS DISPOSIÇÕES FINAIS**

**Art. 10** - O Poder Executivo no interesse da Administração fará cumprir o que determina os objetivos e metas para as despesas de capital e as decorrentes delas, elencadas no Plano Plurianual, além de tornar efetivo o que determina a Lei de Diretrizes Orçamentárias para o Exercício Financeiro de 2.017.

**Art. 11** - Esta Lei entrará em vigor no dia primeiro de janeiro de 2.017, revogadas as disposições em contrário.

Márcia Aparecida Pereira da Cruz  
Prefeita Municipal

*Sancionada, numerada, registrada e publicada a presente Lei no Gabinete do Prefeito Municipal de Brejo do Piauí (PI), aos oito dias do mês de novembro do ano de dois mil e dezesseis e, encaminhada à imprensa para publicação oficial.*

Cita da 1304 contorna tempo  
na Sumão Induina da Londa  
Municipal de São Paulo - PI  
04/quot J dias da mês de 19  
ano de 2014/normal e de 2014



19:30 (dezoito e trinta) horas reuniram-se os vereadores Maria Silda Alves de Moura Gonçalves, Baurmundo Norato (Pe) digº, Lopes da Silva, Arraon do Tavier da Costa, Domingos Luiz Rodrigues São Liberto da Silva e Baurmundo Norato Peina. Sob a Presidência a vereadora Maria Silda Alves de Moura Gonçalves que cumprimentou todos os presentes e declarou aberta a sessão em seguida convocou a secretária para fazer a leitura do Edital e da Ata anterior que depois de lida foi aprovada pelos vereadores. Na sequência a Srª Presidente falou que ia colocar dois projetos em votação o Projeto de Lei de Alterações do Plano Plurianual - PPA para o exercício financeiro de 2017 e o Projeto de Lei Orçamentário Anual - LOA, em seguida deu início a votação e os projetos foram aprovados por unanimidade dos presentes. O vereador Baurmundo Tavier da Costa falou de um Projeto que ele vai trazer pra Câmara, projeto que visa legalizar os lotes do Município digº urbanos e rurais do Município de Brejo do Piauí em seguida do Projeto que dispõe sobre a remuneração de cargos e vagas no quadro digº de movimento efetivo a criação de cargos e vagas

de Bepedo Piumi e dei outros pro-  
duzidos, o mesmo e o passo de coler  
este projeto ser pauto e depois em  
Tócio. O vereador feio Filipe da  
Silva, conhecida com o vereador An-  
tonio, que este projeto deve ser  
debatido, puto alguns vereadores  
pões e outros sem pauto, e porem  
ainda falou sobre a falta de agua  
no mudo e que o local onde e  
colocada os produtos na água  
qualquer pessoa tem acesso. O  
vereador Armando falou que os vere-  
adores devem ficar por e falar para  
a direção da Apropriação e coler  
portão e no os funcionários de ser  
em acesso O vereador Raimundo Ne-  
nato falou da Silva falou que os  
vereadores tem que se reunir e pa-  
ra uma projeto e desenvolver o mal-  
passo, por a mesma obra do pro-  
blema e não resolve, e o vereador  
Raimundo Shermis os demais vere-  
adores presentes para serem ver o  
out que esta obra e construir com  
a direção para tentar resolver o proble-  
ma e todos o vereadores presentes  
concordaram, o vereador Raimundo  
Aranda falou sobre o projeto que  
armando linha falou o mesmo e  
esta coler o projeto em votação  
porque o projeto não trata no de

mas também sua nova carga e o  
município não paga nem guerra  
ta. Trabalhando e ele está melhor  
deixa para o povo ao vivo. Já  
deu Rainaldo Neto Pereira falou  
que o caso do país é aquilo é novo  
é tem que ser tomada as decisões  
provisórias de poder também po-  
de o projeto que o Rimando não fi-  
zha palcos de criação de novas  
trajos no da remuneração de alguns  
posicionados de trabalhar é contra  
mora não sejam pois o município  
não tem como pagar. O senhor im-  
mando pelo que pode ser feita as  
adequações no projeto. Não havendo  
mais assunto a tratar a Sr. A  
deixei encerrar a Sessão e me la-  
vei a frente da que foi lida e  
achada serpreta e segue assim  
da pelos trabalhos

Presidente ~~Neto~~ ~~Pereira~~  
Vice Presidente ~~Neto~~ ~~Pereira~~  
Armando ~~Neto~~ ~~Pereira~~  
Declaro o fim da Sessão  
João Ribeiro ~~Neto~~ ~~Pereira~~  
Rainaldo Neto Pereira





# MUNICÍPIO DE BREJO DO PIAUÍ

AV. JOSE GOMES CHAVES, 81

01.612.567/0001-81

Exercício: 2017

## REJO DO PIAL DESPESA ORÇADA POR FUNÇÃO

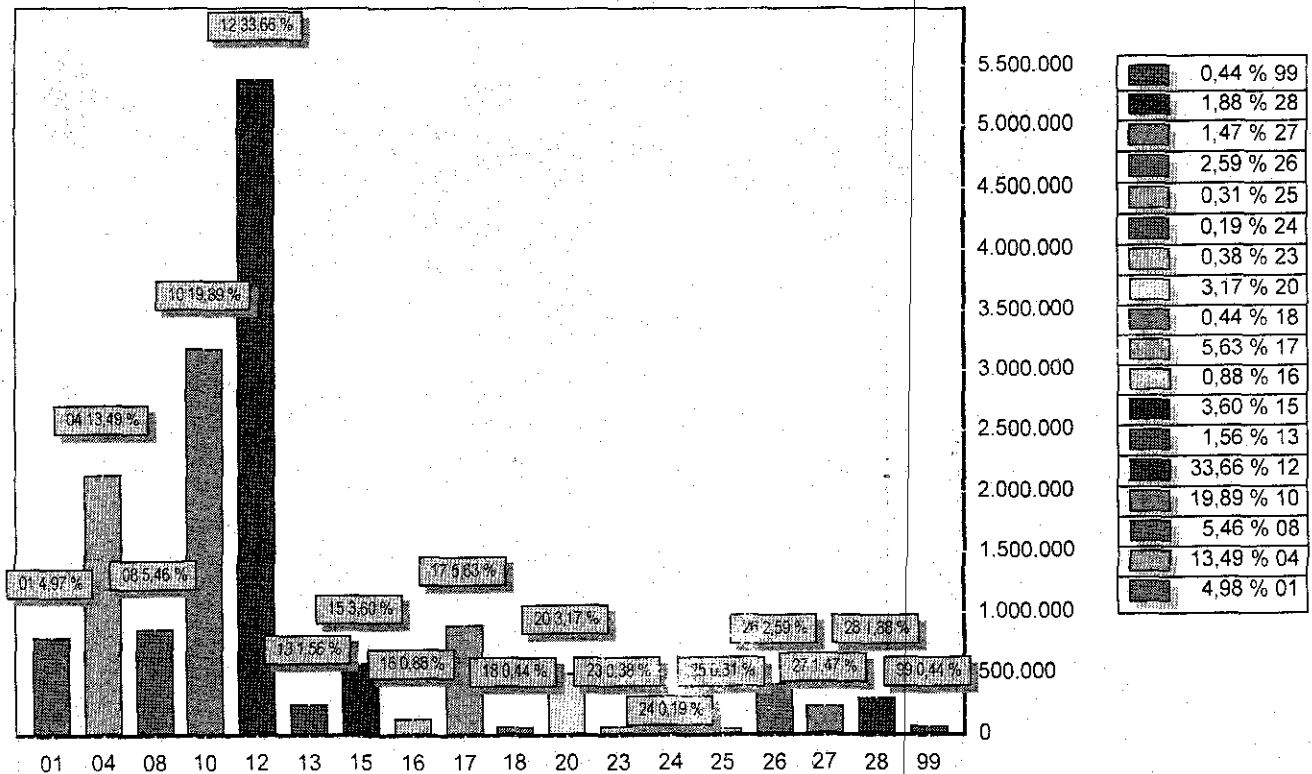

FUNÇÃO	DOTAÇÃO
01 Legislativa	796.000,00
04 Administração	2.158.430,00
08 Assistência Social	873.269,00
10 Saúde	3.183.030,00
12 Educação	5.386.000,00
13 Cultura	250.261,00
15 Urbanismo	575.530,00
16 Habitação	140.100,00
17 Saneamento	900.310,00
18 Gestão Ambiental	70.090,00
20 Agricultura	507.470,00
23 Comércio e Serviços	60.040,00
24 Comunicações	30.110,00
25 Energia	50.070,00
26 Transporte	413.960,00
27 Desporto e Lazer	235.300,00
28 Encargos Especiais	300.030,00
99 Reserva de Contingência	70.000,00
<b>TOTAL</b>	<b>16.000.000,00</b>



**MUNICIPIO DE BREJO DO PIAUI**

AV. JOSE GOMES CHAVES, 81

01.612.567/0001-81

Exercício: 2017

**REJO DO PIAL DESPESA ORÇADA POR FUNÇÃO**

MÁRCIA APARECIDA P. DA CRUZ  
PREFEITA MUNICIPAL  
CPF-961.866.903-34

JOANA MÁRCIA ALVES DE M. OLIVEIRA  
CONTADORA CRC/PI 5.390/O-0  
CPF-471.011.213-49



# MUNICÍPIO DE BREJO DO PIAUÍ

AV. JOSE GOMES CHAVES, 81

01.612.567/0001-81

Exercício: 2017

## REJO DO PIAUÍ DESPESA ORÇADA POR GRUPO

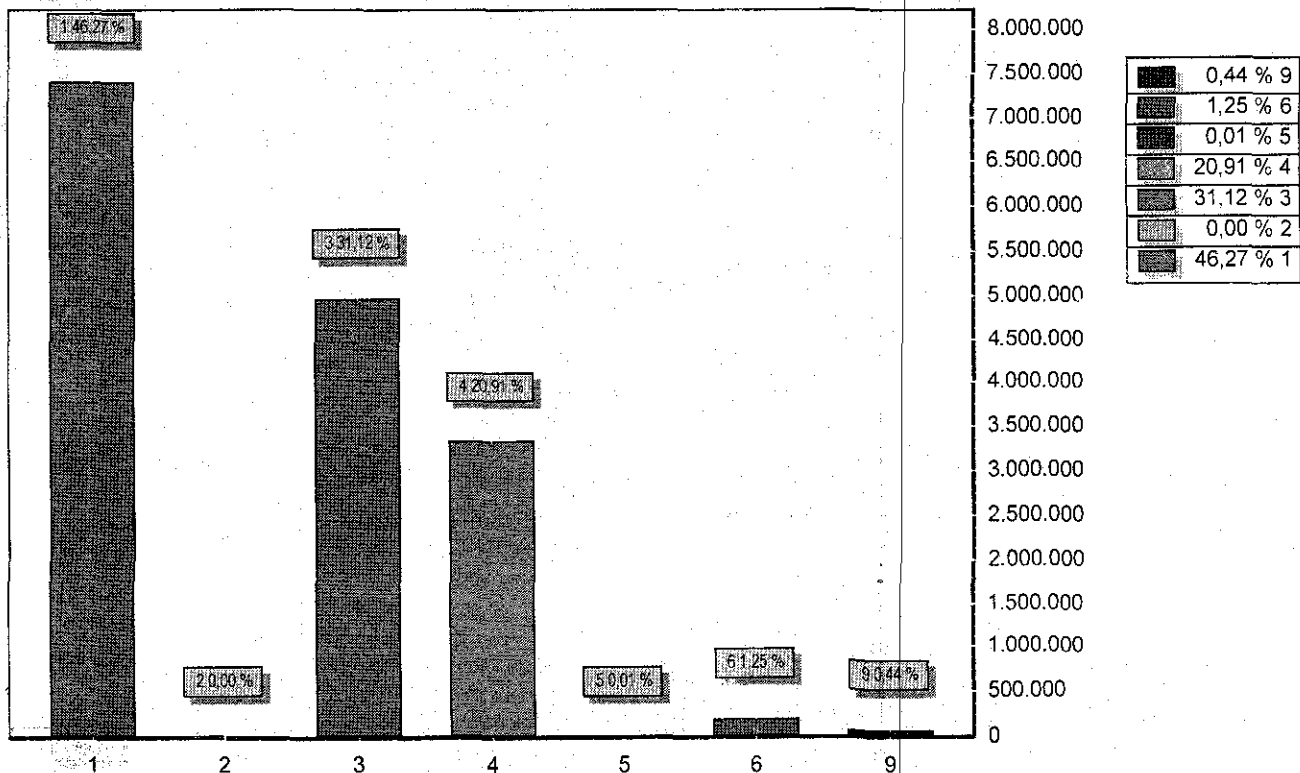

GRUPO	DOTAÇÃO
1 PESSOAL E ENCARGOS SOCIAIS	7.403.040,00
2 JUROS E ENCARGOS DA DÍVIDA	30,00
3 OUTRAS DESPESAS CORRENTES	4.979.960,00
4 INVESTIMENTOS	3.345.900,00
5 INVERSÕES FINANCEIRAS	1.070,00
6 AMORTIZAÇÃO DA DÍVIDA	200.000,00
9 RESERVA DE CONTINGÊNCIA	70.000,00
<b>TOTAL</b>	<b>16.000.000,00</b>

  
MÁRCIA APARECIDA P. DA CRUZ  
PREFEITA MUNICIPAL  
CPF-961.866.903-34

  
JOANA MÁRCIA ALVES DE M. OLIVEIRA  
CONTADORA CRC/PI 5.390/O-0  
CPF-471.011.213-49



# MUNICIPIO DE BREJO DO PIAUI

AV. JOSE GOMES CHAVES, 81

01.612.567/0001-81

Exercício: 2017

## REJO DO PIAL RECEITA PREVISTA

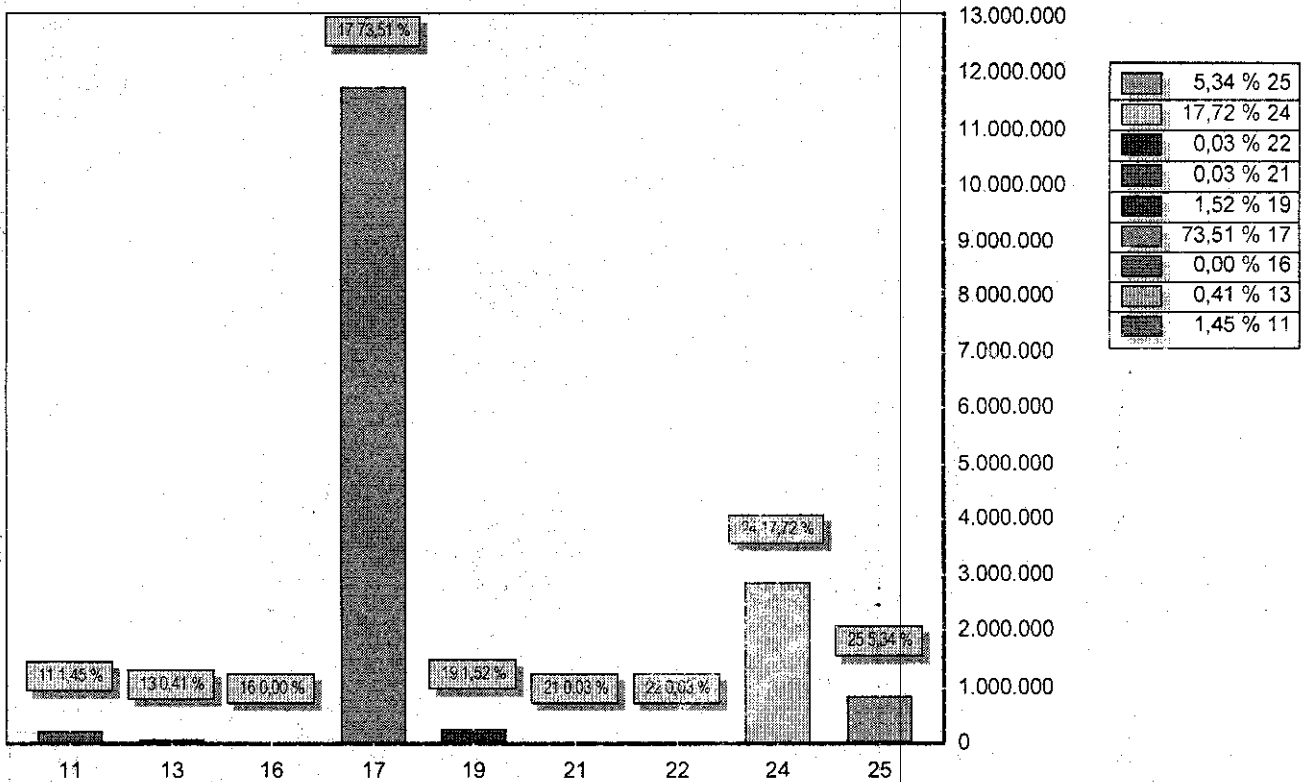

CODIGO	PREVISTO
11 RECEITA TRIBUTARIA	232.200,00
13 RECEITA PATRIMONIAL	65.590,00
16 RECEITA DE SERVICOS	400,00
17 TRANSFERENCIAS CORRENTES	11.761.280,00
19 OUTRAS RECEITAS CORRENTES	243.560,00
21 OPERACOES DE CREDITO	4.000,00
22 ALIENACAO DE BENS	4.000,00
24 TRANSFERENCIAS DE CAPITAL	2.834.490,00
25 OUTRAS RECEITAS DE CAPITAL	854.480,00
TOTAL	16.000.000,00

  
MÁRCIA APARECIDA P. DA CRUZ  
PREFEITA MUNICIPAL  
CPF-961.866.903-34

  
JOANA MÁRCIA ALVES DE M. OLIVEIRA  
CONTADORA CRC/PI 5.390/0-0  
CPF-471.011.213-49



TABELA EXPLICATIVA - EVOLUÇÃO DA RECEITA

(Inc. III, Art. 22º)

Codigo	Discriminação	Receita Arrecadada			Receita Prevista	
		2013	2014	2015	2016	2017
1000.00.00	RECEITAS CORRENTES					
1100.00.00	RECEITA TRIBUTARIA				232.200,00	232.200,00
1300.00.00	RECEITA PATRIMONIAL				65.590,00	65.590,00
1600.00.00	RECEITA DE SERVICOS				400,00	400,00
1700.00.00	TRANSFERENCIAS CORRENTES				13.443.570,00	13.313.570,00
1900.00.00	OUTRAS RECEITAS CORRENTES				243.560,00	243.560,00
	Sub Total	0,00	0,00	0,00	13.985.320,00	13.855.320,00
2000.00.00	RECEITAS DE CAPITAL					
2100.00.00	OPERACOES DE CREDITO				4.000,00	4.000,00
2200.00.00	ALIENACAO DE BENS				4.000,00	4.000,00
2400.00.00	TRANSFERENCIAS DE CAPITAL				3.830.770,00	2.834.490,00
2500.00.00	OUTRAS RECEITAS DE CAPITAL				854.480,00	854.480,00
	Sub Total	0,00	0,00	0,00	4.693.250,00	3.696.970,00
7000.00.00	RECEITAS CORRENTES - INTRA-ORCAMENTAF					
	Sub Total	0,00	0,00	0,00	0,00	0,00
8000.00.00	RECEITAS DE CAPITAL - INTRA-ORCAMENTARI					
	Sub Total	0,00	0,00	0,00	0,00	0,00
9000.00.00	DEDUÇÕES DO FUNDEB					
9500.00.00	DEDUÇÕES DO FUNDEB				-1.552.290,00	-1.552.290,00
	Sub Total	0,00	0,00	0,00	-1.552.290,00	-1.552.290,00
TOTAL		0,00	0,00	0,00	17.126.280,00	16.000.000,00





**MUNICÍPIO DE BREJO DO PIAUÍ**  
AV. JOSE GOMES CHAVES, 81 - CNPJ: 01.612.567/0001-81

Orçamento Programa - Exercício de 2017

**TABELA EXPLICATIVA - EVOLUÇÃO DA RECEITA**

(Inc. III, Art. 22º)

Page 2

Codigo	Discriminação	Receita Arrecadada			Receita Prevista	
		2013	2014	2015	2016	2017

  
MÁRCIA APARECIDA P. DA CRUZ  
PREFEITA MUNICIPAL  
CPF-961.866.903-34

  
JOANA MÁRCIA ALVES DE M. OLIVEIRA  
CONTADORA CRC/PI 5.390/O-0  
CPF-471.011.213-49

**MUNICÍPIO DE BREJO DO PIAUÍ**

AV. JOSE GOMES CHAVES, 81 - CNPJ:01.612.567/0001-81

Orçamento Programa - Exercício de 2017

**TABELA EXPLICATIVA - EVOLUÇÃO DA DESPESA**  
(Inc. III, Art. 22)

Page 1

Codigo	Discriminação	DESPESA		
		Realizada 2015	Fixada 2016	Prevista 2017
<b>DESPESAS CORRENTES</b>				
3 1	PESSOAL E ENCARGOS SOCIAIS		7.297.140,00	7.403.040,00
3 2	JUROS E ENCARGOS DA DÍVIDA		30,00	30,00
3 3	OUTRAS DESPESAS CORRENTES		5.065.860,00	4.979.960,00
	Sub Total	0,00	12.363.030,00	12.383.030,00
<b>DESPESAS DE CAPITAL</b>				
4 4	INVESTIMENTOS		4.492.180,00	3.345.900,00
4 5	INVERSÕES FINANCEIRAS		1.070,00	1.070,00
4 6	AMORTIZAÇÃO DA DÍVIDA		200.000,00	200.000,00
	Sub Total	0,00	4.693.250,00	3.546.970,00
<b>RESERVA DE CONTINGÊNCIA</b>				
9 9	RESERVA DE CONTINGÊNCIA		70.000,00	70.000,00
	Sub Total	0,00	70.000,00	70.000,00
	<b>TOTAL</b>	<b>0,00</b>	<b>17.126.280,00</b>	<b>16.000.000,00</b>

  
MÁRCIA APARECIDA P. DA CRUZ  
PREFEITA MUNICIPAL  
CPF-961.866.903-34

  
JOANA MÁRCIA ALVES DE M. OLIVEIRA  
CONTADORA CRC/PI 5.390/O-0  
CPF-471.011.213-49

**MUNICÍPIO DE BREJO DO PIAUÍ**

AV. JOSE GOMES CHAVES, 81 - CNPJ: 01.612.567/0001-81

Orçamento Programa - Exercício de 2017

**TABELA EXPLICATIVA - DEMONSTRAÇÃO DA DESPESA POR PROGRAMA**

Código	Discriminação	Valor
0001	DESENVOLVIMENTO DA EDUCAÇÃO DE QUALIDADE	5.073.850,00
0002	SAÚDE HUMANIZADA, ÁGIL E RESOLUTA	3.183.030,00
0003	FORTALECIMENTO DOS DIREITOS DE CIDADANIA	210,00
0004	GESTÃO ADMINISTRATIVA EFICIENTE	3.117.460,00
0005	GESTÃO DA ASSISTÊNCIA SOCIAL	551.089,00
0006	QUALIDADE DE VIDA E RESPEITO AO MEIO AMBIENTE	240.390,00
0007	MORADIA DIGNA PARA AS FAMÍLIAS	140.140,00
0008	INCENTIVO AO DESENVOLVIMENTO ECONÔMICO	155.240,00
0009	QUALIFICAÇÃO SOCIAL E PROFISSIONAL	30,00
0010	DESENVOLVIMENTO E INFRAESTRUTURA RURAL	682.530,00
0011	DESENVOLVIMENTO URBANO	1.519.670,00
0012	DESENVOLVIMENTO E PROMOÇÃO CULTURAL	250.251,00
0013	PLANEJAMENTO GOVERNAMENTAL	220.110,00
0014	DESENVOLVIMENTO E MODERNIZAÇÃO LEGISLATIVA	796.000,00
0999	RESERVA DE CONTINGÊNCIA	70.000,00
	<b>TOTAL</b>	<b>16.000.000,00</b>

  
MÁRCIA APARECIDA P. DA CRUZ  
PREFEITA MUNICIPAL  
CPF-961.866.903-34

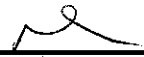
  
JOANA MÁRCIA ALVES DE M. OLIVEIRA  
CONTADORA CRC/PI 5.390/O-0  
CPF-471.011.213-49

**MUNICÍPIO DE BREJO DO PIAUÍ**

AV. JOSE GOMES CHAVES, 81 - CNPJ: 01.612.567/0001-81

Orçamento Programa - Exercício de 2017

**TABELA EXPLICATIVA - RELAÇÃO DE PROJETOS**

Código	Discriminação	Valor
1001	REST. REFORMAR E EQUIPAR PREDIO DA CÂMARA MUNICIPAL	30.000,00
1002	CONST. REST. E EQUIPAR PRDIO SEC. BEM ESTAR SOCIAL	20,00
1003	AQUISIÇÃO DE VEICULO	10,00
1004	AMPL. REFORMAR, REST. EQUIPAR PRDIO DA PREF. MUNICIPAL	20,00
1005	AQUISIÇÃO DE EQUIP. E MATERIAL PERMANENTE	10,00
1006	AQUISIÇÃO DE EQUIP. E MATERIAIS PERMANENTES	9.960,00
1007	AQUISIÇÃO DE IMÓVEIS	20,00
1008	AQUIS. DE EQUIPAMENTOS E MAT. PERMANENTES	5.000,00
1009	CONST., RECUP., EQUIP. CHAFARIZES E CAIXAS D AGUAS	70.030,00
1010	PERFURAR, REST. E EQUIP. POÇOS CACIMBÕES / TUBULARES	100.040,00
1011	CONST., RECUP. DE AÇUDES, BARRAGENS E BARREIRO	70.020,00
1012	CONTRUIR, AMPLIAR E EQUIPAR ESCOLA FAMILIA AGRICOLA	30.020,00
1013	CONST., AMPL., REST., EQUIP. DE MERCADOS E FEIRAS	30.020,00
1014	AQUISIÇÃO DE TRATOR DE PNEUS E IMPLEMENTOS AGRICOLAS	80.010,00
1015	CONST., AMPL., E REST. DE UNIDADES ESCOLARES	30.000,00
1016	AQUIS. DIV. EQUIP. E MAT. PERMANENTE P/ UNIDADES ESCOLARES	20.000,00
1017	AQUISIÇÃO DE BENS IMÓVEIS	20,00
1018	AQUISIÇÃO DE VEÍCULOS	10,00
1019	CONSTR. AMPL. REST. E EQUIPAR CRECHES	30,00
1020	CONST. E RECUPERAÇÃO DE CALÇAMENTOS	80.020,00
1021	CONSTRUÇÃO PAVIMENTAÇÃO ASFALTICA DE VIAS PÚBLICAS	80.010,00
1022	REALIZ DE OBRAS E AQ. DE EQ. P/ CENTRO DE FORM DA AGRICULTURA	30.020,00
1023	AQUIS. DE EQUIP. E MATERIAL PERMANENTE	10,00
1024	ABERTURA DE RUAS E AVENIDAS	30,00
1025	AQUISIÇÃO DE EQUIPAMENTOS PARA LIMPEZA PÚBLICA	5.020,00
1026	CONST. REST. DE PRAÇAS, PARQUES, JARDINS E OUTROS LOG. PUBLI	50.020,00
1027	CONST. REST. EQUIP. CASAS POPULARES E MELHORIA HABITACIONAL.	70.030,00
1028	CONST., INST., REST. E EQUIPAR LAVANDERIA PÚBLICA	30.030,00
1029	CONST. ESGOT. GALERIAS E CANAIS DE DRENAGENS	10,00
1030	CONST., INST., REST. E EQUIP. POSTOS TELEFÔNICOS	20,00
1031	IMPLANT., AMPL. E EQUIP. ELETRIFICAÇÃO URBANA/RURAL	50.030,00
1032	CONSTRUÇÃO E RESTAURAÇÃO DE ESTRADAS VICINAIS	53.740,00
1033	AQUISIÇÃO DE VEICULO	10,00
1034	AQUISIÇÃO DE EQUIPAMENTO E MATERIAL PERMANENTE	5.000,00
1035	CONST. E AMPLIAÇÃO DA REDE DE ABASTECIMENTO D AGUA	90.030,00
1036	CONSTRUIR, RESTAURAR E EQUIP. UNIDADES SANITÁRIAS	90.010,00
1037	CONSTRUIR, RESTAURAR E AMPLIAR ATERRO SANITÁRIO	90.000,00
1038	AQUISIÇÃO DE VEICULO	10,00
1039	CONSTRUIR, AMPLIAR E RESTAURAR POSTOS DE SAÚDE	100.000,00
1040	AQUISIÇÃO DE EQUIP. E MAT. PERM. PARA POSTOS DE SAÚDE	100.000,00
1041	CONST. REST. E EQUIP. CENTRO DE CONVIVÊNCIA DE IDOSOS	20,00
1042	CONSTRUIR, REFORMAR, RESTAURAR E EQUIPAR CISTERNAS	50.030,00
1043	CONSTRUÇÃO E RESTAURAÇÃO DA BIBLIOTECA PÚBLICA	30.020,00
1044	AQUISIÇÃO DE ACERVO PARA BIBLIOTECA PÚBLICA	30,00
1045	CONSTRUIR E RECUPERAR CAMPO DE FUTEBOL	70.010,00
1046	CONSTRUÇÃO / REFORMA DE UNIDADES ESCOLARES	30.000,00
1047	AQUISIÇÃO DE EQUIPAMENTO PARA AS ESCOLAS	5.000,00
1048	AQUISIÇÃO DE BENS IMÓVEIS	20,00
1049	CONSTRUÇÃO, REFORMA E AMPLIAÇÃO DO ESTÁDIO MUNICIPAL	70.020,00
1050	CONSTRUIR REST AMPL E EQUIP MATADOURO PÚBL. MUNICIPAL	50.020,00
1051	IMPLANT. E AMPL DE UNID DE BENEF DO PEND DO CAJU	30.010,00
1052	AQUISIÇÃO DE VEÍCULOS	130.000,00
1053	AQUISIÇÃO DE IMÓVEL	20,00
1054	CONSTRUIR, REST., REFORMAR E EQUIP. POSTOS DE SAÚDE	20,00
1055	CONSTRUIR, AMPL, REST. E EQUIPAR CRECHES - 40%	20,00
1057	CONSTRUIR, AMPL, REST. E EQUIPAR PR-ESCOLAS - 40%	20,00
1059	CONS., REST. AMPL E EQUIPAR PRÉDIO DA SEC. DE EDUCAÇÃO	10,00
1060	AQUISIÇÃO DE VEÍCULO	20.000,00
1061	EQUIPAR SETOR DE COMUNICAÇÃO	10,00
1062	IMPLANTAR, EQUIPAR E ESTRUTURAR GUARDA MUNICIPAL	10,00
1063	AQUISIÇÃO DE EQUIPAMENTOS E MATERIAIS PERMANENTES	10,00
1064	AQUISIÇÃO DE BENS IMÓVEIS	20,00
1065	IMPL E AMPL DO AGROIND DE BENEF DO CAJU E OUT FRUTOS REGIONA	30.010,00
1066	CONSTRUIR E EQUIPAR CONSULTÓRIO ODONTOLÓGICO	30,00
1067	AQUISIÇÃO DE MATERIAIS E EQUIPAMENTOS PERMANENTES	30.010,00
1068	AQUISIÇÃO DE VEÍCULOS	20,00
1069	CONST. REST. AMPLIAÇÃO E EQUIPAR PRDIO DO CRAS/CREAS	40,00
1070	IMPLANTAÇÃO DE SISTEMA DE ESGOTAMENTO SANITÁRIO	70.010,00

**MUNICÍPIO DE BREJO DO PIAUÍ**

AV. JOSE GOMES CHAVES, 81 - CNPJ: 01.612.567/0001-81

Orçamento Programa - Exercício de 2017

Page 2

**TABELA EXPLICATIVA - RELAÇÃO DE PROJETOS**

Código	Discriminação	Valor
1071	CONSTRUÇÃO DE SISTEMA SIMPL. DE ABASTECIMENTO D AGUA	140.010,00
1072	AQUISIÇÃO DE PATRULHA MECANIZADA	90.010,00
1073	CONST., REST., AMPLIAR E EQUIPAR TERMINAL RODOVIÁRIO	50.020,00
1074	IMPL. SISTEMA DE INFRA ESTRUT. TURISTICA NO MUNICIPIO	30.020,00
1075	CONST. REST. AMPLIAR E EQUIPAR CENTRO DE ARTESANATO	30.020,00
1076	FORTELECIMENTO DA PISCICULTURA	30.020,00
1077	CONST. RECUP. E REST DE ESTRADAS, BUEIROS E PASSAGEM MOLHADA	50.020,00
1078	AQUISIÇÃO DE VEÍCULO	20.000,00
1079	CONSTRUIR, REST. E REFORMAR PRDIO DA CONTROLADORIA	10,00
1080	AQUISIÇÃO DE VEÍCULO	10,00
1081	AQUISIÇÃO DE VEÍCULO	10,00
1082	AQUISIÇÃO DE VEÍCULO	10,00
1083	AQUISIÇÃO DE IMÓVEL	1.600,00
1084	AQUISIÇÃO DE EQUIPAMENTOS E/OU MATERIAL PERMANENTE	10.000,00
1085	CONSTRUIR / RECUPERAR QUADRAS E GINÁSIOS DE ESPORTES	80.010,00
1086	CONSTRUÇÃO DE QUADRAS EM UNIDADES ESCOLARES	80.000,00
1087	CONST. REST. AMPLIAR E EQUIPAR CASA DE FARINHA	30.020,00
1088	AQUIS. DE EQUIP. P/ DEPARTAMENTO ALMOXARIFADO E PATRIMÔNIO	10,00
1089	CONSTRUÇÃO E REFORMA DE CEMITÉRIO PÚBLICO	50.020,00
1091	CONSTRUIR, AMPL. REFORMAR E EQUIPAR UNIDADE MISTA DE SAÚDE	20,00
1092	INDENIZAÇÕES E DESAPROPRIAÇÕES	20,00
1093	RECUP. E DESASSOREAMENTO DE AÇUDES, BARRAGENS E BARREIROS	70.020,00
1094	AQUISIÇÃO DE PATROL	70.000,00
1095	AQUISIÇÃO DE TRATORES	70.030,00
1096	CONSTRUIR E EQUIPAR ACADEMIA AO AR LIVRE	20,00
1097	IMPLANTAÇÃO DO PROGRAMA PROINFO/TELECENTRO	20,00
1098	URBANIZAÇÃO PÚBLICA DE RUAS E AVENIDAS	30.070,00
1099	CONSTRUÇÃO DE PORTAL PÚBLICO	30.030,00
1100	CONTRUÇÃO E RECUPERACAO DE PONTE	70.020,00
1101	IMPLANTAÇÃO DE SEGURANÇA E EDUCAÇÃO DE TRÂNSITO	30.020,00
1102	CONSTRUIR, RESTAURAR E EQUIPAR COZINHA COMUNITÁRIA	30.030,00
1103	CONST. REST. E EQ. CASAS POPULARES E MELHORIA HABITACIONAL RURAL	70.030,00
1104	CONSTRUIR E EQUIPAR ACADEMIA AO AR LIVRE	50.010,00
1105	CONSTRUIR, AMPLIAR, REST. EQUIPAR UPA-UNIDADE DE PRONTO ATENDIMENTO	20,00
1106	CONSTRUIR, AMPLIAR, REST. EQUIPAR UNIDADES DE SAÚDE	20.000,00
1107	AQUISIÇÃO E UNIDADE ODONTOLÓGICA MÓVEL	10,00
1108	CONSTRUIR, AMPL. REST. E EQUIPAR UBS-UNIDADE BÁSICA DE SAÚDE	20.020,00
1109	AQUISIÇÃO DE AMBULÂNCIA UTI MÓVEL	70.000,00
1110	AQUISIÇÃO DE VEÍCULOS	10,00
Total		3.336.950,00

  
MÁRCIA APARECIDA P. DA CRUZ  
PREFEITA MUNICIPAL  
CPF-961.866.903-34

  
JOANA MÁRCIA ALVES DE M. OLIVEIRA  
CONTADORA CRC/PI 5.390/O-0  
CPF-471.011.213-49

**MUNICÍPIO DE BREJO DO PIAUÍ**

AV. JOSE GOMES CHAVES, 81 - CNPJ: 01.612.567/0001-81

Orçamento Programa - Exercício de 2017

**TABELA EXPLICATIVA - RELAÇÃO DE ATIVIDADES**

Código	Discriminação	Valor
2001	CONTRIBUIÇÃO A ENTIDADES	10.600,00
2002	MANUTENÇÃO DA CÂMARA MUNICIPAL	585.600,00
2003	ENCARGOS COM ASSESSORIA JURÍDICA TEC. ADMINISTRATIVA	75.800,00
2004	ENCARGOS COM ASSESSORIA JURÍDICA	152.060,00
2005	MANUTENÇÃO DA SECRETARIA MUNICIPAL DE GOVERNO	220.080,00
2006	CONTRIBUIÇÃO A ENTIDADE	30.020,00
2007	ENCARGOS COM ASSESSORIA DE IMPRENSA	70,00
2008	ADMINISTRAÇÃO DA JUNTA DO SERVIÇO MILITAR	100,00
2009	ENCARGOS COM A SEGURANÇA PÚBLICA	40,00
2010	MANUTENÇÃO E ENCARGOS DA SECRETARIA	1.012.070,00
2011	INDENIZAÇÃO ADMINISTRATIVA E SENTENÇAS JUDICIAIS	1.030,00
2012	MANUTENÇÃO DO DEPARTAMENTO DE TRIBUTAÇÃO	40,00
2013	TREINAMENTO E CAPACITAÇÃO DE PESSOAL	30,00
2014	MANUT. DOS SERVIÇOS DE CONTROLE INTERNO E CONTÁBEIS	110.070,00
2015	MANUTENÇÃO DE SERVIÇOS TELEFÔNICOS	20,00
2016	ENCARGO COM A CEPISA	155.000,00
2017	PROGRAMA DINHEIRO DIRETO NA ESCOLA - PDDE	10.020,00
2018	ENCARGOS COM OBRIGAÇÕES PATRONAIS	242.030,00
2019	MANUT. DO CRAS (PBVIII-EQUIPE VOLANTE)	60.050,00
2020	ENCARGOS COM PASEP	100.000,00
2021	ENCARGOS COM A AGESPISA	40.000,00
2022	MANUTENÇÃO DOS SERVIÇOS POSTAIS	20,00
2023	ENCARGOS COM A RETRANSMISSÃO DO SINAL DE TV	30.020,00
2024	MANUTENÇÃO DOS SERVIÇOS DE RÁDIO-DIFUSÃO	30,00
2025	MANUTENÇÃO DOS SERVIÇOS DE TRANSPORTES	10.070,00
2026	ENCARGOS DA DÍVIDA INTERNA	200.030,00
2027	RESERVA DE CONTIGÊNCIA	70.000,00
2028	MANUT. DE POÇOS, CHAFARIZES E CAIXAS D'ÁGUAS	35.060,00
2029	PRESERVAÇÃO AMBIENTAL DOS PARQUES PÚBLICOS	70,00
2030	MANUTENÇÃO DA SECRETARIA MUNICIPAL DE AGRICULTURA	87.060,00
2031	APOIO A PRODUÇÃO AGRÍCOLA	15.030,00
2032	PROGRAMA DE DISTRIBUIÇÃO DE SEMENTES E MUDAS	30,00
2033	MANUTENÇÃO DO PROGRAMA BRASIL ALFABETIZADO	90,00
2034	MANUTENÇÃO DE MERCADOS, FEIRAS E MATADOURO PÚBLICO MUNICIPAL	90,00
2035	DISPONDÍOS COM O SALÁRIO EDUCAÇÃO - QSE	80.010,00
2036	ADMINISTRAÇÃO E ENCARGOS DA SECRETARIA	312.120,00
2037	ADMINISTRAÇÃO DO ENSINO FUNDAMENTAL	1.210.080,00
2038	MANUT. DO PROG. DE ALIMENTAÇÃO PR-ESCOLAR - PNAP	10,00
2039	MANUTENÇÃO DOS SERVIÇOS DA CONTROLADORIA GERAL DO MUNICÍPIO	75.120,00
2040	MANUT. DO PROG. NACIONAL DE ALIMENTAÇÃO ESCOLAR - PNAE	55.000,00
2041	ENCARGOS C/ TRANSP. ESCOLAR DE ALUNOS DO ENSINO FUNDAMENTAL	155.020,00
2043	ENCARGOS COM O ENSINO PROFISSIONALIZANTE	30,00
2044	ENCARGOS COM O ENSINO SUPERIOR	30,00
2045	ENCARGOS COM MANUTENÇÃO DE CRECHES	110,00
2046	MANUTENÇÃO DO ENSINO PRE-ESCOLAR	10.070,00
2047	MANUTENÇÃO DO PROGRAMA DE EDUCAÇÃO DE JOVENS E ADULTOS	37.090,00
2048	ENC. C/ BOLSA EST. MAT. PED. RES. TRANSP. ESCOLAR	40,00
2049	TREINAMENTO E CAPACITAÇÃO DE PESSOAL	30,00
2050	ENCARGOS COM A EDUCAÇÃO ESPECIAL	120,00
2051	PROGRAMA ALFABETIZAÇÃO SOLIDÁRIA	40,00
2052	IMPLANTAÇÃO DO PLANO DIRETOR	30,00
2053	ADMINISTRAÇÃO E ENCARGOS DA SECRETARIA	220.040,00
2054	URBANIZAÇÃO DE VIAS E OUTROS LOGRAD. PÚBLICOS	30,00
2055	PROGRAMA NACIONAL DE ALIMENTAÇÃO EM CRECHE - PNAC	10,00
2056	MANUTENÇÃO DOS SERVIÇOS DE LIMPEZA PÚBLICA	40.090,00
2057	MANUTENÇÃO DE CEMITÉRIOS E SERVIÇOS FUNERÁRIOS	90,00
2058	MANUT. CONSERV. PRAÇAS, PARQUES, JARDINS E OUTROS LOG. PÚBLICOS	20.030,00
2059	PLANO DE SANEAMENTO BÁSICO E DO PLANO MUNICIPAL DE GESTÃO INTEGRADA DE RESÍDUOS SÓLIDOS	25.030,00

**MUNICÍPIO DE BREJO DO PIAUÍ**

AV. JOSE GOMES CHAVES, 81 - CNPJ: 01.612.567/0001-81

Orçamento Programa - Exercício de 2017

Page 2

**TABELA EXPLICATIVA - RELAÇÃO DE ATIVIDADES**

Código	Discriminação	Valor
2060	MANUTENÇÃO DOS SERVIÇOS DE ILUMINAÇÃO PÚBLICA	40,00
2061	MANUTENÇÃO E CONSERV. DE ESTRADAS VICINAIS E RODOVIAS	40.060,00
2062	MANUTENÇÃO DO DEPARTAMENTO DE ALMOX. E PATRIMÔNIO	80,00
2063	ADMINISTRAÇÃO DA SEC. MUN. DE SAÚDE E SANEAMENTO	5.100,00
2065	MANUTENÇÃO E ENCARGOS DE ASSISTÊNCIA MÉDICA	1.652.060,00
2066	AQUISIÇÃO DE MATERIAIS E MEDICAMENTOS	70.010,00
2067	MANUTENÇÃO E CONSERVAÇÃO DOS POSTOS DE SAÚDE	5.020,00
2068	MANUT. PROG. DE ERRAD. E CONTROLE DE DOENÇAS-ECD/PRI	52.080,00
2069	MANUT. DE CASAS POPULARES E MELHORIA HABITACIONAL	40,00
2070	ENCARGOS COM VIGILÂNCIA E INSPEÇÃO SANITÁRIA	100,00
2071	ADMINISTRAÇÃO GERAL	292.070,00
2072	ASSISTÊNCIA INTEGRAL A INFÂNCIA E AO ADOLESCENTE-SCFV	40,00
2073	MANUT. DO PROG. DE ERRADICAÇÃO DO TRAB. INFANTIL/PVMC-SCFV	30.070,00
2074	PROGRAMA DE ATENÇÃO AO IDOSO-SCFV	10.030,00
2075	MANUTENÇÃO E CONSERVAÇÃO DO C. C. I-SCFV	30,00
2076	ATENDIMENTO DE EMERGÊNCIA A CALAMIDADE	40,00
2077	PROGRAMA IGD-BF-ÍNDICE DE GESTÃO DESCENT. B. FAMÍLIA	70.030,00
2078	PROT. SOCIAL ESPECIAL A PESSOA DEFICIENTE-PSE A P DEFICIENTE	40,00
2079	ADMINISTRAÇÃO DO FMAS	35.100,00
2080	ENCARGOS COM PUBLICAÇÕES DE EDITAIS E NOTAS	50.020,00
2081	APOIO A PESSOAS CARENTES	35.059,00
2082	ACOMPANHAMENTO E REVISÃO DO BPC	30,00
2083	ENCARGOS C/ ASSINATURAS DE REVISTAS E JORNAIS	20,00
2084	MANUTENÇÃO DO DEPARTAMENTO DE CULTURA	80.121,00
2085	APOIO AS ATIVIDADES CULTURAIS DO MUNICÍPIO	110.030,00
2086	APOIO AO DESPORTO AMADOR	130,00
2087	ENCARGOS COM O DEPARTAMENTO DE ESPORTE	15.110,00
2089	ENCARGOS COM PESSOAL DO MAGISTÉRIO - FUNDEB 60%	2.180.020,00
2090	ENCARGOS COM PESSOAL ADMINISTRATIVO - FUNDEB 40%	1.055.050,00
2091	TREINAMENTO E QUALIFICAÇÃO	40,00
2092	OUTRAS DESPESAS DE CUSTEIO FUNDEB - 40%	30.010,00
2093	MANUTENÇÃO DO PROGRAMA SAÚDE DA FAMÍLIA - PSF	553.090,00
2094	MANUT. DO Progr. DE AGENTES COMUN. DE SAÚDE - PACS	190.150,00
2095	MANUTENÇÃO DO PROGRAMA DE SAÚDE BUCAL - PSB	170.100,00
2097	MANUTENÇÃO E APOIO AO CONSELHO TUTELAR	80.080,00
2098	PROGRAMA DE ATENÇÃO A CRIANÇA E A FAMÍLIA/PBT-SCFV	50,00
2099	PROJETO AGENTE JOVEM-SCFV-SCFV	70,00
2100	MANUTENÇÃO DOS SERVIÇOS DE TRANSPORTE ESCOLAR	65.060,00
2101	MANUTENÇÃO E ENCARGOS DO ENSINO INFANTIL - 40%	110,00
2102	ENCARGOS PESSOAL DO MAGIST. ENS. INFANTIL - 60%	70,00
2105	MANUTENÇÃO E ENC. COM EDUC. DE JOVENS E ADULTOS - 40%	110,00
2106	ENC. COM O PESSOAL DO MAGIST. EDUC. JOVENS E ADULTOS-60%	70,00
2107	MANUTENÇÃO E ENCARGOS DA EDUCAÇÃO ESPECIAL - 40%	100,00
2108	ENCARGOS COM O PESSOAL DO MAGIST. DA EDUC. ESPECIAL - 60%	60,00
2109	MANUTENÇÃO E ENCARGOS DO PRÉ-ESCOLAR - 40%	110,00
2110	ENCARGOS COM O PESSOAL DO MAGISTRI DO PRÉ-ESCOLAR - 60%	70,00
2111	MANter COZINHA COMUNITÁRIA	30,00
2112	MANUTENÇÃO DA GUARDA MUNICIPAL	110,00
2113	IMPLANTAÇÃO E MANUT. DE PROJ. COMUNITÁRIO. DE IRRIGAÇÃO	30,00
2114	ALUG. DE TRAT. E IMPL. P/ ARAÇÃO E TERC. DE PRODUÇÃO	40,00
2117	DISTRIBUIÇÃO DE BOLSAS PARA ESTUDANTES CARENTES	20,00
2118	AQUISIÇÃO DE LIVROS PARA ESTUDANTES CARENTES	10,00
2119	APOIO A MANUTENCAO DA EMATER	40,00
2120	AQUISIÇÃO E DESAPROPRIAÇÃO DE IMÓVEIS	20,00
2122	MANUT. CENTRO DE REF ESP. DA ASSIST SOCIAL-CREAS	120,00
2123	PROG. DE ASSIST. INTEGRAL A FAMÍLIA-PAIF/PBFI (PISO BAS. FIXO)	80.040,00
2124	ASSINATURA DE INFORMATIVOS DE REVISTAS E JORNAIS	9.000,00
2125	MANUT. DOS ENCARGOS DE CONTROLE INTERNO E EXTERNO	20.800,00

**MUNICÍPIO DE BREJO DO PIAUÍ**

AV. JOSE GOMES CHAVES, 81 - CNPJ:01.612.567/0001-81

Orçamento Programa - Exercício de 2017

Page 3

**TABELA EXPLICATIVA - RELAÇÃO DE ATIVIDADES**

Código	Discriminação	Valor
2126	PUBLICAÇÃO DE ATOS DO PODER LEGISLATIVO	9.000,00
2127	ENCARGO COM ASSESSORIA DE IMPRENSA	23.600,00
2128	MANUTENÇÃO DA UNIDADE MISTA DE SAÚDE	100,00
2129	PROGRAMA MELHORIA HABITACIONAL	40,00
2130	MANUTENÇÃO DO PROGRAMA PBVII-IDOSO/CRIANÇA-SCFV	40,00
2131	MANUTENÇÃO DO PROGRAMA PROINFRO/TELECENTRO	30,00
2132	MANUT. DOS SERVIÇOS DE CONTROLE INTERNO E CONTÁBEIS	30.020,00
2133	MANUTENÇÃO DA FARMÁCIA BÁSICA	30,00
2134	MUNUTENÇÃO DO IGD-SUAS(ÍNDICE GESTÃO DESCENTRALIZ.DO SUAS)	25.030,00
2135	PROGRAMA SAÚDE NA ESCOLA - PSE	30,00
2136	MANUTENÇÃO DA UPA-UNIDADE DE PRONTO ATENDIMENTO	30,00
2137	MANUTENÇÃO DO CAPS-CENTRO DE ATENDIMENTO PSICOSSOCIAL	50,00
2138	MANUTENÇÃO DE UBS-UNIDADE BÁSICA DE SAÚDE	50,00
2139	ENCARGOS C/ DEPARTAMENTO DE TRANSPORTE	40,00
2140	ENCARGOS C/ DEPART.DE COORDENAÇÃO E ABASTECIMENTO	40,00
2141	ENCARGOS COM DEPARTAMENTO DE TURISMO	40,00
2142	ENCARGOS C/DEPART.DE COMUNIC.E RELAÇÕES PÚBLICAS	10,00
2143	MUNUTENÇÃO DOS SERVIÇOS DE FORTALECIMENTO DE VINCULO-SCFV	95.030,00
	<b>Total</b>	<b>12.663.050,00</b>

  
MÁRCIA APARECIDA P. DA CRUZ  
PREFEITA MUNICIPAL  
CPF-961.866.903-34

  
JOANA MÁRCIA ALVES DE M. OLIVEIRA  
CONTADORA CRC/PI 5.390/O-0  
CPF-471.011.213-49





**MUNICÍPIO DE BREJO DO PIAUÍ**

AV. JOSE GOMES CHAVES, 81 - CNPJ: 01.612.567/0001-81

Orçamento Programa - Exercício de 2017

**TABELA EXPLICATIVA - RELAÇÃO DE OPERAÇÕES ESPECIAIS**

Código	Discriminação	Valor
	Total	0,00

  
MÁRCIA APARECIDA P. DA CRUZ  
PREFEITA MUNICIPAL  
CPF-961.866.903-34

  
JOANA MÁRCIA ALVES DE M. OLIVEIRA  
CONTADORA CRC/PI 5.390/O-0  
CPF-471.011.213-49

No Data Found

**MUNICÍPIO DE BREJO DO PIAUÍ**

AV. JOSE GOMES CHAVES, 81 - CNPJ: 01.612.567/0001-81

Orçamento Programa - Exercício de 2017

**DEMONSTRATIVO DA RECEITA E DESPESA SEGUNDO AS CATEGORIAS ECONOMICAS**

(Inc. II, §1º, Art. 2º)

Anexo 01

Page 1

RECEITA	R\$	R\$	DESPESA	R\$	R\$
RECEITAS CORRENTES			DESPESAS CORRENTES		
RECEITA TRIBUTARIA	232.200,00		PESSOAL E ENCARGOS SOCIAIS	7.403.040,00	
RECEITA PATRIMONIAL	65.590,00		JUROS E ENCARGOS DA DÍVIDA	30,00	
RECEITA DE SERVIÇOS	400,00		OUTRAS DESPESAS CORRENTES	4.979.960,00	
TRANSFERÊNCIAS CORRENTES	13.313.570,00				
OUTRAS RECEITAS CORRENTES	243.560,00				
DEDUÇÕES DO FUNDEB	-1.552.290,00				
			SUB TOTAL		12.383.030,00
SUB TOTAL		12.303.030,00			
DEFICIT DO ORÇAMENTO CORRENTE		80.000,00	TOTAL		12.383.030,00
TOTAL		12.383.030,00	DEFICIT DO ORÇAMENTO CORRENTE		80.000,00
			DESPESAS DE CAPITAL		
RECEITAS DE CAPITAL			INVESTIMENTOS	3.345.900,00	
OPERACOES DE CREDITO	4.000,00		INVERSÕES FINANCEIRAS	1.070,00	
ALIENACAO DE BENS	4.000,00		AMORTIZAÇÃO DA DÍVIDA	200.000,00	
TRANSFERÊNCIAS DE CAPITAL	2.834.490,00				
OUTRAS RECEITAS DE CAPITAL	854.480,00		SUB TOTAL		3.546.970,00
SUB TOTAL		3.696.970,00	RESERVA DE CONTINGENCIA		70.000,00
TOTAL		3.696.970,00	TOTAL		3.616.970,00
<b>RESUMO</b>			<b>RESUMO</b>		
RECEITAS CORRENTES	13.855.320,00		DESPESAS CORRENTES	12.383.030,00	
RECEITAS DE CAPITAL	3.696.970,00		DESPESAS DE CAPITAL	3.546.970,00	
RECEITAS CORRENTES - INTRA-ORÇAMENTARIAS			RESERVA DE CONTINGÊNCIA	70.000,00	
RECEITAS DE CAPITAL - INTRA-ORÇAMENTARIAS			<b>TOTAL DE DESPESA</b>		16.000.000,00
DEDUÇÕES DO FUNDEB	-1.552.290,00				
<b>TOTAL DE RECEITAS</b>		16.000.000,00	<b>TOTAL</b>		16.000.000,00
<b>TOTAL</b>		16.000.000,00			



**MUNICÍPIO DE BREJO DO PIAU**

AV. JOSE GOMES CHAVES, 81 - CNPJ: 01.612.567/0001-81

Orçamento Programa - Exercício de 2017

**DEMONSTRATIVO DA RECEITA E DESPESA SEGUNDO AS CATEGORIAS ECONOMICAS**

(Inc. II, §1º, Art. 2º)

Anexo 01

Page 2

  
MÁRCIA APARECIDA P. DA CRUZ  
PREFEITA MUNICIPAL  
CPF-961.866.903-34

  
JOANA MÁRCIA ALVES DE M. OLIVEIRA  
CONTADORA CRC/PI 5.390/O-0  
CPF-471.011.213-49

**MUNICÍPIO DE BREJO DO PIAUÍ**

AV. JOSE GOMES CHAVES, 81 - CNPJ: 01.612.567/0001-81

Anexo 02

Page 1

Orçamento Programa - Exercício de 2017

**RECEITAS SEGUNDO AS CATEGORIAS ECONOMICAS**

Código	Especificação	F.R.	Desdobramento	SubCategoria Fonte	Categoria Econômica
1000.00.00.00	RECEITAS CORRENTES	0.000.000			13.855.320,00
1100.00.00.00	RECEITA TRIBUTARIA	0.000.000		232.200,00	
1110.00.00.00	IMPOSTOS	0.000.000		230.000,00	
1112.00.00.00	IMPOSTOS SOBRE O PATRIMONIO E A RENDA	0.000.000	130.000,00		
1112.02.00.00	IPTU	0.001.00	5.000,00		
1112.04.00.00	IMPOSTO SOBRE A RENDA E PROVENTOS DE QUALQUER NATUREZA	0.000.000	120.000,00		
1112.04.31.00	RETIDOS NAS FONTES	0.001.00	120.000,00		
1112.08.00.00	IMP. S/TRANSM. INTER VIVOS-BENS MOVEIS E DIREIT. SOBRE IMOVEIS	0.001.00	5.000,00		
1113.00.00.00	IMPOSTOS SOBRE A PRODUCAO E A CIRCULACAO	0.000.000	100.000,00		
1113.05.00.00	ISS	0.001.00	100.000,00		
1120.00.00.00	TAXAS	0.000.000		2.000,00	
1121.00.00.00	TAXAS PELO EXERCICIO DO PODER DE POLICIA	0.000.000	1.400,00		
1121.20.00.00	TAXA DE SAUDE SUPLEMENTAR	0.000.000	200,00		
1121.20.99.00	OUTRAS TAXAS DE SAÚDE SUPLEMENTAR	0.001.00	200,00		
1121.25.00.00	TAXA LICEN. P/FUNCION. ESTAB. COMER. INDUST. E PREST. SERV.	0.001.00	200,00		
1121.29.00.00	TAXA DE LICENÇA PARA EXECUÇÃO DE OBRAS	0.001.00	200,00		
1121.30.00.00	TAXA DE AUTORIZAÇÃO DE FUNCIONAMENTO DE TRANSPORTE	0.001.00	200,00		
1121.31.00.00	TAXA DE UTILIZAÇÃO DE ÁREA DE DOMÍNIO PÚBLICO	0.001.00	200,00		
1121.36.00.00	TAXA DE APREENSÃO, DEPÓSITO OU LIBERAÇÃO DE ANIMAIS	0.001.00	200,00		
1121.99.00.00	OUTRAS TAXAS PELO EXERCÍCIO DE PODER DE POLÍCIA	0.001.00	200,00		
1122.00.00.00	TAXAS PELA PRESTACAO DE SERVICOS	0.000.000	600,00		
1122.29.00.00	EMOLUMENTOS E CUSTAS EXTRAJUDICIAIS	0.001.00	200,00		
1122.90.00.00	TAXA DE LIMPEZA PÚBLICA	0.001.00	200,00		
1122.99.00.00	OUTRAS TAXAS PELA PRESTAÇÃO DE SERVIÇOS	0.001.00	200,00		
1130.00.00.00	CONTRIBUICAO DE MELHORIA	0.000.000		200,00	
1130.99.00.00	OUTRAS CONTRIBUIÇÕES DE MELHORIA	0.001.00	200,00		
1300.00.00.00	RECEITA PATRIMONIAL	0.000.000		65.590,00	
1310.00.00.00	RECEITAS IMOBILIARIAS	0.000.000		1.200,00	
1311.00.00.00	ALUGUEIS	0.000.000	200,00		
1311.99.00.00	OUTRAS RECEITAS DE ALUGUÉIS	0.001.00	200,00		
1312.00.00.00	ARRENDAMENTOS	0.000.000	200,00		
1312.00.00.00	ARRENDAMENTOS	0.001.00	200,00		
1313.00.00.00	FOROS	0.000.000	200,00		
1313.00.00.00	FOROS	0.001.00	200,00		
1314.00.00.00	LAUDÉMIOS	0.000.000	200,00		
1314.00.00.00	LAUDÉMIOS	0.001.00	200,00		
1315.00.00.00	TAXA DE OCUPAÇÃO DE IMÓVEIS	0.000.000	200,00		
1315.00.00.00	TAXA DE OCUPAÇÃO DE IMÓVEIS	0.001.00	200,00		
1319.00.00.00	OUTRAS RECEITAS IMOBILIÁRIAS	0.000.000	200,00		
1319.00.00.00	OUTRAS RECEITAS IMOBILIÁRIAS	0.001.00	200,00		
1320.00.00.00	RECEITAS DE VALORES MOBILIARIOS	0.000.000		64.190,00	
1325.00.00.00	REMUNERACAO DE DEPOSITOS BANCARIOS	0.000.000	63.990,00		
1325.01.00.00	REMUNERACAO DE DEPOSITOS DE RECURSOS VINCULADOS	0.000.000	60.890,00		
1325.01.02.00	RECEITA REMUNERAÇÃO DEPÓS. BANC. RECUR. VINCUL. FUNDEB	0.009.00	3.000,00		
1325.01.03.00	RECEITA REMUN. DEPÓS. BANC. RECUR. VINC. FNS	0.010.00	25.000,00		
1325.01.05.00	RECEITA REMUNER. DEPÓS. BANC. RECUR. VINC. -MDE	0.008.00	190,00		
1325.01.09.00	RECEITA REMUNER. DEPÓS. BANC. RECUR. VINC. CIDE	0.001.00	100,00		
1325.01.10.00	RECEITA REMUN. DEPÓS. BANC. RECUR. VINCUL. -FNAS	0.003.00	4.500,00		
1325.01.99.00	RECEITA REMUN. OUTROS DEPÓS. BANC. RECURSOS VINCULADOS	0.001.00	28.000,00		
1325.01.99.00	RECEITA REMUN. OUTROS DEPÓS. BANC. RECURSOS VINCULADOS	0.001.00	100,00		
1325.02.00.00	REMUNERACAO DE DEPOSITOS DE RECURSOS NAO VINCULADOS	0.000.000	3.100,00		
1325.02.01.00	RECEITA DE REMUNERAÇÃO DE DEPÓSITOS DE POUpança	0.001.00	100,00		
1325.02.99.00	REMUN. DE OUTROS DEPÓSITOS DE RECURSOS NÃO VINCULADOS	0.001.00	3.000,00		
1329.00.00.00	OUTRAS RECEITAS DE VALORES MOBILIÁRIOS	0.000.000	200,00		
1329.00.00.00	OUTRAS RECEITAS DE VALORES MOBILIÁRIOS	0.001.00	200,00		
1390.00.00.00	OUTRAS RECEITAS PATRIMONIAIS	0.000.000		200,00	
1390.00.00.00	OUTRAS RECEITAS PATRIMONIAIS	0.001.00	200,00		
1600.00.00.00	RECEITA DE SERVICOS	0.000.000		400,00	
1600.13.00.00	SERVICOS ADMINISTRATIVOS	0.000.000	400,00		
1600.13.01.00	SERVICOS DE INSCRIÇÃO EM CONCURSOS PÚBLICOS	0.001.00	200,00		
1600.13.99.00	OUTROS SERVIÇOS ADMINISTRATIVOS	0.001.00	200,00		
1700.00.00.00	TRANSFERENCIAS CORRENTES				

**MUNICIPIO DE BREJO DO PIAUI**

AV. JOSE GOMES CHAVES, 81 - CNPJ: 01.612.567/0001-81

Anexo 02

Page 2

Orçamento Programa - Exercício de 2017

**RECEITAS SEGUNDO AS CATEGORIAS ECONOMICAS**

Código	Especificação	F.R.	Desdobramento	SubCategoria Fonte	Categoria Econômica
		0.000.000		13.313.570,00	
1720.00.00.00	TRANSFERENCIAS INTERGOVERNAMENTAIS	0.000.000		13.197.520,00	
1721.00.00.00	TRANSFERENCIAS DA UNIAO	0.000.000	8.581.940,00		
1721.01.00.00	PARTICIPACAO NA RECEITA DA UNIAO	0.000.000	6.738.720,00		
1721.01.02.00	COTA-PARTE FPM	0.001.00	6.606.000,00		
1721.01.03.00	COTA-PARTE FPM - 1% COTA DEZEMBRO	0.001.00	66.060,00		
1721.01.04.00	COTA-PARTE FPM - 1% COTA JULHO	0.001.00	66.060,00		
1721.01.05.00	COTA-PARTE ITR	0.001.00	600,00		
1721.22.00.00	TRANSFERENCIAS DA COMPENSAÇÃO FINANCEIRA PELA EXPLORAÇÃO DE	0.000.000	70.020,00		
1721.22.20.00	COTA-PARTE DA COMPENS. FINANC. RECURSOS MINERAIS - CFEM	0.001.00	10,00		
1721.22.70.00	COTA-PARTE DO FUNDO ESPECIAL DO PETRÓLEO - FEP	0.001.00	70.000,00		
1721.22.90.00	OUTRAS TRANSF. COMPENS. FINANCEIRA-EXPLOR. RECURS. NATURAIS	0.001.00	10,00		
1721.33.00.00	TRANSFERÊNCIA DE RECURSOS SUS- FUNDO A FUNDO	0.000.000	1.115.410,00		
1721.33.01.00	Piso de Atenção Básica - PAB Fixo	0.010.00	125.000,00		
1721.33.02.00	Programa de Saúde da Família - PSF	0.010.00	305.000,00		
1721.33.03.00	Programa de Saúde Bucal - PSB	0.010.00	100.000,00		
1721.33.04.00	Transferência Programa Agentes Comunitários de Saúde - PACS	0.010.00	160.000,00		
1721.33.05.00	Prog. de Financiamento das Ações de Alimentação e Nutrição-VA	0.010.00	5.000,00		
1721.33.06.00	Programa de Vigilância Sanitária	0.010.00	30.000,00		
1721.33.07.00	Programa de Farmácia Básica - BLAFB	0.010.00	30.000,00		
1721.33.08.00	Transferência de Epid. e Cont. de Doenças - ECD	0.010.00	10,00		
1721.33.09.00	Programa Saúde na Escola - PSE	0.010.00	5.000,00		
1721.33.10.00	Campanha Nacional de Vacinação	0.010.00	10,00		
1721.33.11.00	Piso de Vigilância e Promoção da Saúde - PFVPS	0.010.00	20.000,00		
1721.33.12.00	Compensações de Especificidades Regionais - CER	0.010.00	10,00		
1721.33.13.00	Programa de Requalificação de UBS	0.010.00	5.000,00		
1721.33.14.00	Núcleos de Apoio à Saúde da Família - NASF	0.010.00	130.340,00		
1721.33.15.00	Programa de Melhoria do Acesso e da Qualidade - PMAQ	0.010.00	180.000,00		
1721.33.16.00	Piso Estratégico Gerenciamento de Risco de VS	0.010.00	10,00		
1721.33.17.00	Piso Estrat. Gerenc. de Risco de VS-Produtos e Serviços	0.010.00	10,00		
1721.33.18.00	Incentivo Adic. ao Progr. de Agentes Comunitários de Saúde	0.010.00	5.000,00		
1721.33.19.00	Serviços de Atendimento Móvel às Urgências - SAMU	0.010.00	10,00		
1721.33.20.00	Incentivo ao Custeio dos Centros de Atendimento - CAPS	0.010.00	10,00		
1721.33.21.00	Incentivo de Qualif. das Ações de Dengue - vigilância em saúde	0.010.00	5.000,00		
1721.33.22.00	Incentivo de Implant. aos Núcleos de Apoio à Saúde da Família	0.010.00	5.000,00		
1721.33.99.00	Outras Transferências do SUS	0.010.00	5.000,00		
1721.34.00.00	TRANSFERÊNCIA DE RECURSOS FNAS	0.000.000	318.280,00		
1721.34.01.00	Transferências do PSE MCC - PETI Jornada-Fortalecimento de V	0.003.00	10,00		
1721.34.02.00	Transferências do PSB - PAC Família-Fortalecimento de Vincul	0.003.00	10,00		
1721.34.03.00	Transferências do PSB ao Idoso - API-Fortalecimento de Vincul	0.003.00	10,00		
1721.34.04.00	Transferências do PSE MC ao Deficiente - PPD	0.003.00	10,00		
1721.34.05.00	Transferências do PSB ao Jovem-Agente Jovem/Projov-Fortaleci	0.003.00	10,00		
1721.34.06.00	Transferências do BPC Questionário Aplicado	0.003.00	10,00		
1721.34.07.00	Transferências do PSE MC - PETI Bolsa-Fortalecimento de Vin	0.003.00	10,00		
1721.34.08.00	Transferências do PSE AC a Juventude - Abrigo	0.003.00	10,00		
1721.34.09.00	Transferências do PSE MC - Abuso Exp. Sexual	0.003.00	10,00		
1721.34.10.00	Transferências do PSB - PAC Infância-Fortalecimento de Vincul	0.003.00	10,00		
1721.34.11.00	Transferência do PSB ao Jovem - Agente Jovem Bolsa-Fortalecim	0.003.00	10,00		
1721.34.12.00	Transferências do IGD-BF - IGD Bolsa Família	0.003.00	59.000,00		
1721.34.13.00	Transferência do PBVII - Idoso/Criança- Fortalecimento de Vi	0.003.00	10,00		
1721.34.14.00	Transferência do PBF/PAIF	0.003.00	49.130,00		
1721.34.15.00	Transferência do PFM/CREAS	0.003.00	10,00		
1721.34.16.00	Transf do Piso Bás de Transição-Família/Infância-Fort. de Vin	0.003.00	10,00		
1721.34.17.00	Transferência do PBVIII-Equipe Volante(CRAS VOLANTE)	0.003.00	70.000,00		
1721.34.18.00	Transferência do SCFV - Serviço de Fortalecimento de Vincul	0.003.00	90.000,00		
1721.34.19.00	Transferência do IGD-SUAS	0.003.00	10,00		
1721.34.99.00	Outras Transferências do FNAS	0.003.00	50.000,00		
1721.35.00.00	TRANSFERENCIA DE RECURSOS DO FUNDO NACIONAL DE DESENVOLVIMEN	0.000.000	337.000,00		
1721.35.01.00	TRANSFERÊNCIAS DO SALÁRIO-EDUCAÇÃO	0.008.00	120.000,00		
1721.35.02.00	TRANSF. FNDE AO PROGRAMA DINHEIRO DIRETO NA ESCOLA-PDDE	0.008.00	10.000,00		
1721.35.03.00	TRANSF. FNDE PROGRAMA NACIONAL DE ALIMENTAÇÃO-PNAE	0.008.00	40.000,00		



Orçamento Programa - Exercício de 2017  
**RECEITAS SEGUNDO AS CATEGORIAS ECONOMICAS**

Código	Especificação	F.R.	Desdobramento	SubCategoria Fonte	Categoria Econômica
1721.35.04.00	TRANSF.FNDE PROGRAMA NACIONAL TRANSPORTE ESCOLAR-PNATE	0.008.00	70.000,00		
1721.35.99.00	OUTRAS TRANSF.FUNDO NAC.DESENV.EDUCAÇÃO-FNDE	0.008.00	97.000,00		
1721.36.00.00	TRANSF.FINANCEIRA DO ICMS-DESONERAÇÃO-L.C. Nº 87/96	0.001.00	2.500,00		
1721.99.00.00	OUTRAS TRANSFERÊNCIAS DA UNIÃO	0.001.00	10,00		
1722.00.00.00	TRANSFERENCIAS DOS ESTADOS	0.000.000	1.252.630,00		
1722.01.00.00	PARTICIPACAO NA RECEITA DOS ESTADOS	0.000.000	1.152.620,00		
1722.01.01.00	COTA-PARTE DO ICMS	0.001.00	1.120.000,00		
1722.01.02.00	COTA-PARTE DO IPVA	0.001.00	32.000,00		
1722.01.04.00	COTA-PARTE DO IPI SOBRE EXPORTAÇÃO	0.001.00	350,00		
1722.01.13.00	COTA-PARTE DA CONTRIB.INTERVENÇÃO NO DOMÍNIO ECONÓMICO	0.001.00	250,00		
1722.01.99.00	OUTRAS PARTICIPAÇÕES NA RECEITA DOS ESTADOS	0.001.00	20,00		
1722.33.00.00	TRANSF RECUR.ESTADO P/PROGR. SAÚDE-REPASSE FUNDO A FUNDO	0.000.000	100.000,00		
1722.33.01.00	Transferência de Recursos do Estado p/Prog.da Saúd	0.010.00	100.000,00		
1722.99.00.00	OUTRAS TRANSFERÊNCIAS DOS ESTADOS	0.000.000	10,00		
1722.99.99.00	Demais Transferências dos Estados	0.001.00	10,00		
1724.00.00.00	TRANSFERENCIAS MULTIGOVERNAMENTAIS	0.000.000	3.362.950,00		
1724.01.00.00	TRANSF.RECURSOS DO FUNDO DE MANUTENÇÃO E DESENVOLVIMENTO	0.000.000	2.412.950,00		
1724.01.01.00	Transferência do FUNDEB - Parcela do FPM	0.009.00	1.605.950,00		
1724.01.02.00	Transferência do FUNDEB - Parcela do LC 87/96	0.009.00	1.500,00		
1724.01.03.00	Transferência do FUNDEB - Parcela do ICMS	0.009.00	750.000,00		
1724.01.04.00	Transferência do FUNDEB - Parcela do IPI/EXPORT	0.009.00	500,00		
1724.01.05.00	Transferência do FUNDEB - Parcela do ITR	0.009.00	2.000,00		
1724.01.06.00	Transferência do FUNDEB - Parcela do IPVA	0.009.00	50.000,00		
1724.01.07.00	Transferência do FUNDEB - Parcela do ITCMD	0.009.00	3.000,00		
1724.02.00.00	TRANSF RECUR.COMPLEMENTAÇÃO DA UNIÃO - FUNDEB	0.009.00	950.000,00		
1760.00.00.00	TRANSFERENCIAS DE CONVENIOS	0.000.000		116.050,00	
1761.00.00.00	TRANSFERENCIAS DE CONVENIOS DA UNIAO E DE SUAS ENTIDADES	0.000.000	109.020,00		
1761.01.00.00	TRANSF.CONVÊNIO UNIAO P/O SUS	0.010.00	5.000,00		
1761.02.00.00	TRANSF.CONVÊNIO DA UNIAO A PROGRAMAS EDUCAÇÃO	0.008.00	2.000,00		
1761.03.00.00	TRANSF.CONVÊNIO DA UNIAO A PROGRAMAS DE ASSIST. SOCIAL	0.003.00	100.000,00		
1761.04.00.00	TRANSF.CONVÊNIO DA UNIAO A PROGRAMAS DE COMBATE A FOME	0.003.00	2.000,00		
1761.05.00.00	TRANSF.CONV.UNIAO A PROGRAMAS DE SANEAMENTO BÁSICO	0.002.00	10,00		
1761.99.00.00	OUTRAS TRANSFERÊNCIAS DE CONVÊNIO DA UNIÃO	0.002.00	10,00		
1762.00.00.00	TRANSFERENCIAS DOS ESTADOS E DE SUAS ENTIDADES	0.000.000	7.030,00		
1762.01.00.00	TRANSF.CONV.ESTADO P/O SUS	0.010.00	5.000,00		
1762.02.00.00	TRANSF.CONV.ESTADO A PROGRAMAS DE EDUCAÇÃO	0.008.00	10,00		
1762.99.00.00	OUTRAS TRANSFERÊNCIAS DE CONVÊNIO DO ESTADO	0.000.000	2.010,00		
1762.99.00.00	OUTRAS TRANSFERÊNCIAS DE CONVÊNIO DO ESTADO	0.002.00	10,00		
1762.99.00.00	OUTRAS TRANSFERÊNCIAS DE CONVÊNIO DO ESTADO	0.002.00	10,00		
1762.99.00.00	OUTRAS TRANSFERÊNCIAS DE CONVÊNIO DO ESTADO	0.003.00	2.000,00		
1900.00.00.00	OUTRAS RECEITAS CORRENTES	0.000.000		243.560,00	
1910.00.00.00	MULTAS E JUROS DE MORA	0.000.000		90,00	
1911.00.00.00	MULTAS E JUROS DE MORA DOS TRIBUTOS	0.000.000	40,00		
1911.02.00.00	MULTAS E JUROS DE MORA - IMPOSTO SOBRE A RENDA E PROVENTOS D	0.000.000	10,00		
1911.02.03.00	MULTAS JUROS DE MORA-IMP.SOBRE IRRF	0.001.00	10,00		
1911.38.00.00	MULTAS JUROS DE MORA IPTU	0.001.00	10,00		
1911.39.00.00	MULTAS JUROS DE MORA ITBI	0.001.00	10,00		
1911.40.00.00	MULTAS JUROS DE MORA ISS	0.001.00	10,00		
1913.00.00.00	MULTAS E JUROS DE MORA DA DIVIDA ATIVA DOS TRIBUTOS	0.000.000	50,00		
1913.02.00.00	MULTAS E JUROS DE MORA DA DIVIDA ATIVA DO IMPOSTO SOBRE A RE	0.000.000	10,00		
1913.02.01.00	MULTAS JUROS MORA-DIVIDA ATIVA - IRRF- PESSOA FÍSICA	0.001.00	10,00		
1913.11.00.00	MULTAS JUR.MORA DIVIDA ATIVA - IPTU	0.001.00	10,00		
1913.12.00.00	MULTAS JUROS MORA DIVIDA ATIVA - ITBI	0.001.00	10,00		
1913.13.00.00	MULTAS JUROS MORA DIVIDA ATIVA - ISS	0.001.00	10,00		
1913.99.00.00	MULTAS E JUROS DE MORA DA DIVIDA ATIVA DE OUTROS TRIBUTOS	0.000.000	10,00		
1913.99.00.00	MULTAS E JUROS DE MORA DA DIVIDA ATIVA DE OUTROS TRIBUTOS	0.001.00	10,00		
1930.00.00.00	RECEITA DA DIVIDA ATIVA	0.000.000		40,00	
1931.00.00.00	RECEITA DA DIVIDA ATIVA TRIBUTARIA	0.000.000	40,00		
1931.11.00.00	RECEITA DA DIVIDA ATIVA DO IPTU				



Orçamento Programa - Exercício de 2017  
**RECEITAS SEGUNDO AS CATEGORIAS ECONOMICAS**

Código	Especificação	F.R.	Desdobramento	SubCategoria Fonte	Categoria Econômica
		0.001.00	10,00		
1931.12.00.00	RECEITA DA DÍVIDA ATIVA DO ITBI	0.001.00	10,00		
1931.13.00.00	RECEITA DA DÍVIDA ATIVA DO ISS	0.001.00	10,00		
1931.99.00.00	RECEITA DA DÍVIDA ATIVA DE OUTROS TRIBUTOS	0.000.000	10,00		
1931.99.01.00	RECEITA DA DÍVIDA ATIVA DE OUTROS TRIBUTOS - PRINCIPAL	0.001.00	10,00		
1990.00.00.00	RECEITAS CORRENTES DIVERSAS	0.000.000		243.430,00	
1990.99.00.00	OUTRAS RECEITAS	0.000.000			
1990.99.00.00	OUTRAS RECEITAS	0.001.00	243.430,00		
2000.00.00.00	RECEITAS DE CAPITAL	0.000.000			3.696.970,00
2100.00.00.00	OPERACOES DE CREDITO	0.000.000		4.000,00	
2110.00.00.00	OPERACOES DE CREDITO INTERNAS	0.000.000		2.000,00	
2119.00.00.00	OUTRAS OPERAÇÕES DE CRÉDITO INTERNAS	0.000.000	2.000,00		
2119.00.00.00	OUTRAS OPERAÇÕES DE CRÉDITO INTERNAS	0.001.00	2.000,00		
2120.00.00.00	OPERACOES DE CREDITO EXTERNAS	0.000.000		2.000,00	
2129.00.00.00	OUTRAS OPERAÇÕES DE CRÉDITO EXTERNAS	0.000.000	2.000,00		
2129.00.00.00	OUTRAS OPERAÇÕES DE CRÉDITO EXTERNAS	0.001.00	2.000,00		
2200.00.00.00	ALIENACAO DE BENS	0.000.000		4.000,00	
2210.00.00.00	ALIENACAO DE BENS MOVEIS	0.000.000		2.000,00	
2219.00.00.00	ALIENACAO DE OUTROS BENS MOVEIS	0.000.000	2.000,00		
2219.00.00.00	ALIENACAO DE OUTROS BENS MOVEIS	0.001.00	2.000,00		
2220.00.00.00	ALIENACAO DE BENS IMOVEIS	0.000.000		2.000,00	
2229.00.00.00	ALIENACAO DE OUTROS BENS IMOVEIS	0.000.000	2.000,00		
2229.00.00.00	ALIENACAO DE OUTROS BENS IMOVEIS	0.001.00	2.000,00		
2400.00.00.00	TRANSFERENCIAS DE CAPITAL	0.000.000		2.834.490,00	
2420.00.00.00	TRANSFERENCIAS INTERGOVERNAMENTAIS	0.000.000		358.040,00	
2421.00.00.00	TRANSFERENCIAS DA UNIAO	0.000.000	308.040,00		
2421.01.00.00	TRANSFERÊNCIA DE RECURSOS DO SUS	0.010.00	300.000,00		
2421.02.00.00	TRANSF.RECURSOS DESTINADOS A PROGRAMAS DE EDUCAÇÃO	0.008.00	6.040,00		
2421.99.00.00	OUTRAS TRANSFERÊNCIAS DA UNIÃO	0.000.000	2.000,00		
2421.99.00.00	OUTRAS TRANSFERÊNCIAS DA UNIÃO	0.003.00	2.000,00		
2422.00.00.00	TRANSFERENCIAS DOS ESTADOS	0.000.000	50.000,00		
2422.01.00.00	TRANSFERÊNCIA DE RECURSOS DO SUS	0.010.00	50.000,00		
2470.00.00.00	TRANSFERENCIAS DE CONVENIOS	0.000.000		2.474.450,00	
2471.00.00.00	TRANSFERENCIAS DE CONVENIOS DA UNIAO E DE SUAS ENTIDADES	0.000.000	2.189.060,00		
2471.01.00.00	TRANSF.CONVÊNIO DA UNIÃO PARA O SUS	0.010.00	5.000,00		
2471.02.00.00	TRANSF.CONVÊNIO DA UNIÃO DESTINADAS PROGRAMAS DE EDUCAÇÃO	0.008.00	10.000,00		
2471.03.00.00	TRANSF.CONV.UNIÃO DESTINADAS PROGRAMAS DE SANEAM.BÁSICO	0.005.00	1.320.000,00		
2471.04.00.00	TRANSF.CONV.UNIÃO DESTINADOS A PROGR.MEIO AMBIENTE	0.005.00	200.000,00		
2471.05.00.00	TRANSF.CONV.UNIÃO DESTINADAS PROGRAMAS INFRA-ESTRUTURA	0.005.00	150.000,00		
2471.99.00.00	OUTRAS TRANSFERÊNCIAS DE CONVÊNIO DA UNIÃO	0.005.00	504.060,00		
2472.00.00.00	TRANSFERENCIAS DE CONVENIOS DOS ESTADOS E DE SUAS ENTIDADES	0.000.000	285.390,00		
2472.01.00.00	TRANSFERÊNCIAS DE CONVÊNIO DOS ESTADOS P/O SUS	0.010.00	5.000,00		
2472.02.00.00	TRANSF.CONV.ESTADOS DESTINADAS A PROGRAMA DE EDUCAÇÃO	0.008.00	20.000,00		
2472.03.00.00	TRANSF.CONV.ESTADOS A PROGRAMA DE SANEAMENTO BÁSICO	0.002.00	5.000,00		
2472.04.00.00	TRANSF.CONV.ESTADOS A PROGRAMA DE MEIO AMBIENTE	0.002.00	165.390,00		
2472.05.00.00	TRANSF.CONV.ESTADOS A PROGR.INFRA ESTRUTURA TRANSPORTE	0.002.00	50.000,00		
2472.99.00.00	OUTRAS TRANSFERÊNCIAS DE CONVÊNIO DOS ESTADOS	0.002.00	40.000,00		
2480.00.00.00	TRANSFERENCIAS PARA O COMBATE A FOME	0.000.000		2.000,00	
2484.00.00.00	PROVENIENTES DE DEPÓSITOS NÃO IDENTIFICADOS	0.000.000	2.000,00		
2484.00.00.00	PROVENIENTES DE DEPÓSITOS NÃO IDENTIFICADOS	0.003.00	2.000,00		
2500.00.00.00	OUTRAS RECEITAS DE CAPITAL	0.000.000		854.480,00	
2590.00.00.00	OUTRAS RECEITAS	0.000.000		854.480,00	
2590.00.00.00	OUTRAS RECEITAS	0.001.00	854.480,00		
9000.00.00.00	DEDUÇÕES DO FUNDEB	0.000.000			-1.552.290,00
9500.00.00.00	DEDUÇÕES DO FUNDEB	0.000.000		-1.552.290,00	
9510.00.00.00	DEDUÇÕES DO FUNDEB	0.000.000	-1.552.290,00		
9510.00.00.00	DEDUÇÕES DO FUNDEB	0.000.000		-1.552.290,00	
9510.00.00.00	DEDUÇÕES DO FUNDEB	0.001.00	-1.552.290,00		

Total das Receitas (exceto Intra-Orçamentárias)

16.000.000,00

**MUNICÍPIO DE BREJO DO PIAUÍ**

AV. JOSE GOMES CHAVES, 81 - CNPJ: 01.612.567/0001-81

Anexo 02

Page 5

Orçamento Programa - Exercício de 2017

**RECEITAS SEGUNDO AS CATEGORIAS ECONOMICAS**

Código	Especificação	F.R.	Desdobramento	SubCategoria Fonte	Categoria Econômica
Total Geral das Receitas					16.000.000,00

  
MÁRCIA APARECIDA P. DA CRUZ  
PREFEITA MUNICIPAL  
CPF-961.866.903-34

  
JOANA MÁRCIA ALVES DE M. OLIVEIRA  
CONTADORA CRC/PI 5.390/O-0  
CPF-471.011.213-49



**MUNICÍPIO DE BREJO DO PIAUÍ**

AV. JOSE GOMES CHAVES, 81 - CNPJ: 01.612.567/0001-81

Orçamento Programa - Exercício de 2017

Anexo 02

Page 1

Orçamentario

**NATUREZA DA DESPESA - CONSOLIDAÇÃO GERAL**

Código	Especificação	Elemento	Modalidade	Grupo	Categoria Econômica
30.00.00	DESPESAS CORRENTES				12.383.030,00
31.00.00	PESSOAL E ENCARGOS SOCIAIS			7.403.040,00	
31.90.00	APLICAÇÕES DIRETAS		7.403.040,00		
31.90.01	APOSENTADORIAS, RESERVA REMUNERADA E REFORMAS	20,00			
31.90.03	PENSÕES	10,00			
31.90.04	CONTRATAÇÃO POR TEMPO DETERMINADO	151.220,00			
31.90.11	VENCIMENTOS E VANTAGENS FIXAS - PESSOAL CIVIL	6.071.390,00			
31.90.13	OBRIGAÇÕES PATRONAIS	834.400,00			
31.90.16	OUTRAS DESPESAS VARIÁVEIS - PESSOAL CIVIL	36.550,00			
31.90.91	SENTENÇAS JUDICIAIS	20.320,00			
31.90.92	DESPESAS DE EXERCÍCIOS ANTERIORES	281.120,00			
31.90.94	INDENIZAÇÕES E RESTITUIÇÕES TRABALHISTAS	8.010,00			
32.00.00	JUROS E ENCARGOS DA DÍVIDA			30,00	
32.90.00	APLICAÇÕES DIRETAS		30,00		
32.90.21	JUROS SOBRE A DÍVIDA POR CONTRATO	10,00			
32.90.22	OUTROS ENCARGOS SOBRE A DÍVIDA POR CONTRATO	10,00			
32.90.25	ENCARGOS SOBRE OPERAÇÕES DE CRÉDITO POR ANTECIPAÇÃO DA R	10,00			
33.00.00	OUTRAS DESPESAS CORRENTES			4.979.960,00	
33.50.00	TRANSFERÊNCIAS A INSTITUIÇÕES PRIVADAS SEM FINS LUCRATIVOS		40.650,00		
33.50.01	CONTRIBUIÇÕES	40.030,00			
33.50.43	SUBVENÇÕES SOCIAIS	10,00			
33.50.92	DESPESAS DE EXERCÍCIOS ANTERIORES	610,00			
33.90.00	APLICAÇÕES DIRETAS		4.939.310,00		
33.90.14	DIÁRIAS - PESSOAL CIVIL	158.250,00			
33.90.18	AUXÍLIO FINANCEIRO A ESTUDANTES	20,00			
33.90.30	MATERIAL DE CONSUMO	877.800,00			
33.90.31	PREMIAÇÕES CULTURAIS, ARTÍSTICAS, CIENTÍFICAS, DESPORTIVAS E	50,00			
33.90.32	MATERIAL, BEM OU SERVIÇO PARA DISTRIBUIÇÃO GRATUITA	19.780,00			
33.90.33	PASSAGENS E DESPESAS COM LOCOMOÇÃO	4.000,00			
33.90.35	SERVIÇOS DE CONSULTORIA	357.190,00			
33.90.36	OUTROS SERVIÇOS DE TERCEIROS - PESSOA FÍSICA	2.228.810,00			
33.90.39	OUTROS SERVIÇOS DE TERCEIROS - PESSOA JURÍDICA	999.040,00			
33.90.41	CONTRIBUIÇÕES	40,00			
33.90.47	OBRIGAÇÕES TRIBUTÁRIAS E CONTRIBUTIVAS	104.330,00			
33.90.48	OUTROS AUXÍLIOS FINANCEIROS A PESSOA FÍSICA	109,00			
33.90.91	SENTENÇAS JUDICIAIS	3.010,00			
33.90.92	DESPESAS DE EXERCÍCIOS ANTERIORES	154.880,00			
33.90.93	INDENIZAÇÕES E RESTITUIÇÕES	34.201,00			
40.00.00	DESPESAS DE CAPITAL				3.546.970,00
44.00.00	INVESTIMENTOS			3.345.900,00	
44.90.00	APLICAÇÕES DIRETAS		3.345.900,00		
44.90.51	OBRAS E INSTALAÇÕES	2.544.500,00			
44.90.52	EQUIPAMENTOS E MATERIAL PERMANENTE	800.730,00			
44.90.53	AQUISIÇÃO DE IMÓVEIS	670,00			
45.00.00	INVERSÕES FINANCEIRAS			1.070,00	
45.90.00	APLICAÇÕES DIRETAS		1.070,00		
45.90.61	AQUISIÇÃO DE IMÓVEIS	1.070,00			
46.00.00	AMORTIZAÇÃO DA DÍVIDA			200.000,00	
46.90.00	APLICAÇÕES DIRETAS		200.000,00		
46.90.71	PRINCIPAL DA DÍVIDA CONTRATUAL RESGATADA	200.000,00			
90.00.00	RESERVA DE CONTINGÊNCIA				70.000,00
99.00.00	RESERVA DE CONTINGÊNCIA			70.000,00	
99.99.00	Reserva de Contingência		70.000,00		
99.99.99	RESERVA DE CONTINGÊNCIA	70.000,00			

**MUNICÍPIO DE BREJO DO PIAUÍ**

AV. JOSE GOMES CHAVES, 81 - CNPJ: 01.612.567/0001-81

Orçamentario

**NATUREZA DA DESPESA - CONSOLIDAÇÃO GERAL**

Orçamento Programa - Exercício de 2017

Anexo 02

Page 2

Código	Especificação	Elemento	Modalidade	Grupo	Categoria Econômica
--------	---------------	----------	------------	-------	---------------------

<b>TOTAL</b>					<b>16.000.000,00</b>
--------------	--	--	--	--	----------------------

  
MÁRCIA APARECIDA P. DA CRUZ  
PREFEITA MUNICIPAL  
CPF-961.866.903-34

  
JOANA MÁRCIA ALVES DE M. OLIVEIRA  
CONTADORA CRC/PI 5.390/O-0  
CPF-471.011.213-49

**MUNICÍPIO DE BREJO DO PIAUÍ**

AV. JOSE GOMES CHAVES, 81 - CNPJ:01.612.567/0001-81

Orçamento Programa - Exercício de 2017

**ANÁLISE DA DESPESA EM PORCENTAGEM**

Quadro 22

Page 1

Código	Especificação	Elemento	Modalidade	Grupo	Categoria Econômica
3.0.00.00	DESPESAS CORRENTES	0	0	0	77,3939
3.1.00.00	PESSOAL E ENCARGOS SOCIAIS	0	0	46,269	0
3.1.90.00	APLICAÇÕES DIRETAS	0	46,269	0	0
3.1.90.01	APOSENTADORIAS, RESERVA REMUNERADA E REFORMAS	0,0001	0	0	0
3.1.90.03	PENSÕES	0,0001	0	0	0
3.1.90.04	CONTRATAÇÃO POR TEMPO DETERMINADO	0,9451	0	0	0
3.1.90.11	VENCIMENTOS E VANTAGENS FIXAS - PESSOAL CIVIL	37,9462	0	0	0
3.1.90.13	OBRIGAÇÕES PATRONAIS	5,215	0	0	0
3.1.90.16	OUTRAS DESPESAS VARIÁVEIS - PESSOAL CIVIL	0,2284	0	0	0
3.1.90.91	SENTENÇAS JUDICIAIS	0,127	0	0	0
3.1.90.92	DESPESAS DE EXERCÍCIOS ANTERIORES	1,757	0	0	0
3.1.90.94	INDENIZAÇÕES E RESTITUIÇÕES TRABALHISTAS	0,0501	0	0	0
3.2.00.00	JUROS E ENCARGOS DA DÍVIDA	0	0	0,0002	0
3.2.90.00	APLICAÇÕES DIRETAS	0	0,0002	0	0
3.2.90.21	JUROS SOBRE A DÍVIDA POR CONTRATO	0,0001	0	0	0
3.2.90.22	OUTROS ENCARGOS SOBRE A DÍVIDA POR CONTRATO	0,0001	0	0	0
3.2.90.25	ENCARGOS SOBRE OPERAÇÕES DE CRÉDITO POR ANTECIPAÇÃO D	0,0001	0	0	0
3.3.00.00	OUTRAS DESPESAS CORRENTES	0	0	31,1248	0
3.3.50.00	TRANSFERÊNCIAS A INSTITUIÇÕES PRIVADAS SEM FINS LUCRATIVOS	0	0,2541	0	0
3.3.50.41	CONTRIBUIÇÕES	0,2502	0	0	0
3.3.50.43	SUBVENÇÕES SOCIAIS	0,0001	0	0	0
3.3.50.92	DESPESAS DE EXERCÍCIOS ANTERIORES	0,0038	0	0	0
3.3.90.00	APLICAÇÕES DIRETAS	0	30,8707	0	0
3.3.90.14	DIÁRIAS - PESSOAL CIVIL	0,9891	0	0	0
3.3.90.18	AUXÍLIO FINANCEIRO A ESTUDANTES	0,0001	0	0	0
3.3.90.30	MATERIAL DE CONSUMO	5,4863	0	0	0
3.3.90.31	PREMIAÇÕES CULTURAIS, ARTÍSTICAS, CIENTÍFICAS, DESPORTIVAS	0,0003	0	0	0
3.3.90.32	MATERIAL, BEM OU SERVIÇO PARA DISTRIBUIÇÃO GRATUITA	0,1236	0	0	0
3.3.90.33	PASSAGENS E DESPESAS COM LOCOMOÇÃO	0,025	0	0	0
3.3.90.35	SERVIÇOS DE CONSULTORIA	2,2324	0	0	0
3.3.90.36	OUTROS SERVIÇOS DE TERCEIROS - PESSOA FÍSICA	13,9176	0	0	0
3.3.90.39	OUTROS SERVIÇOS DE TERCEIROS - PESSOA JURÍDICA	6,244	0	0	0
3.3.90.41	CONTRIBUIÇÕES	0,0002	0	0	0
3.3.90.47	OBRIGAÇÕES TRIBUTÁRIAS E CONTRIBUTIVAS	0,6521	0	0	0
3.3.90.48	OUTROS AUXÍLIOS FINANCEIROS A PESSOA FÍSICA	0,0007	0	0	0
3.3.90.91	SENTENÇAS JUDICIAIS	0,0188	0	0	0
3.3.90.92	DESPESAS DE EXERCÍCIOS ANTERIORES	0,9668	0	0	0
3.3.90.93	INDENIZAÇÕES E RESTITUIÇÕES	0,2138	0	0	0
4.0.00.00	DESPESAS DE CAPITAL	0	0	0	22,1686
4.4.00.00	INVESTIMENTOS	0	0	20,9119	0
4.4.90.00	APLICAÇÕES DIRETAS	0	20,9119	0	0
4.4.90.51	OBRAS E INSTALAÇÕES	15,9031	0	0	0
4.4.90.52	EQUIPAMENTOS E MATERIAL PERMANENTE	5,0046	0	0	0
4.4.90.61	AQUISIÇÃO DE IMÓVEIS	0,0042	0	0	0
4.5.00.00	INVERSÕES FINANCEIRAS	0	0	0,0067	0
4.5.90.00	APLICAÇÕES DIRETAS	0	0,0067	0	0
4.5.90.61	AQUISIÇÃO DE IMÓVEIS	0,0067	0	0	0
4.6.00.00	AMORTIZAÇÃO DA DÍVIDA	0	0	1,25	0
4.6.90.00	APLICAÇÕES DIRETAS	0	1,25	0	0
4.6.90.71	PRINCIPAL DA DÍVIDA CONTRATUAL RESGATADA	1,25	0	0	0
9.0.00.00	RESERVA DE CONTINGÊNCIA	0	0	0	0,4375
9.9.00.00	RESERVA DE CONTINGÊNCIA	0	0	0,4375	0
9.9.99.00	Reserva de Contingência	0	0,4375	0	0
9.9.99.99	RESERVA DE CONTINGÊNCIA	0,4375	0	0	0

**MUNICÍPIO DE BREJO DO PIAUÍ**

AV. JOSE GOMES CHAVES, 81 - CNPJ: 01.612.567/0001-81

Orçamento Programa - Exercício de 2017

**ANÁLISE DA DESPESA EM PORCENTAGEM**

Quadro 22

Page 2

Código	Especificação	Elemento	Modalidade	Grupo	Categoria Econômica
			TOTAL		100,00

  
MÁRCIA APARECIDA P. DA CRUZ  
PREFEITA MUNICIPAL  
CPF-961.866.903-34

  
JOANA MÁRCIA ALVES DE M. OLIVEIRA  
CONTADORA CRC/PI 5.390/O-0  
CPF-471.011.213-49







**MUNICÍPIO DE BREJO DO PIAUÍ**

AV. JOSE GOMES CHAVES, 81 - CNPJ: 01.612.567/0001-81

Orçamento Programa - Exercício de 2017

Anexo 02

Page 3

**NATUREZA DA DESPESA POR ORGÃO E UNIDADE**

ORGÃO						
UNIDADE						
Código	Especificação	F.R.	Elemento	Modalidade	Grupo	Categoria Econômica
02	PREFEITURA MUNICIPAL					
02	SECRETARIA MUNICIPAL DE ADMINISTRAÇÃO, PLANEJAMENTO E FINANÇAS					
3.0.00.00	DESPESAS CORRENTES	0.000.000				1.740.580,00
3.1.00.00	PESSOAL E ENCARGOS SOCIAIS	0.000.000			853.190,00	
3.1.90.00	APLICAÇÕES DIRETAS	0.000.000		853.190,00		
3.1.90.01	APOSENTADORIAS, RESERVA REMUNERADA E REFORMAS	0.001.00	10,00			
3.1.90.03	PENSÕES	0.001.00	10,00			
3.1.90.04	CONTRATAÇÃO POR TEMPO DETERMINADO	0.001.00	40,00			
3.1.90.11	VENCIMENTOS E VANTAGENS FIXAS - PESSOAL CIVIL	0.001.00	600.030,00			
3.1.90.13	OBRIGAÇÕES PATRONAIS	0.001.00	152.030,00			
3.1.90.16	OUTRAS DESPESAS VARIÁVEIS - PESSOAL CIVIL	0.001.00	10,00			
3.1.90.91	SENTENÇAS JUDICIAIS	0.001.00	1.000,00			
3.1.90.92	DESPESAS DE EXERCÍCIOS ANTERIORES	0.001.00	100.030,00			
3.1.90.94	INDENIZAÇÕES E RESTITUIÇÕES TRABALHISTAS	0.001.00	30,00			
3.2.00.00	JUROS E ENCARGOS DA DÍVIDA	0.000.000			30,00	
3.2.90.00	APLICAÇÕES DIRETAS	0.000.000		30,00		
3.2.90.21	JUROS SOBRE A DÍVIDA POR CONTRATO	0.001.00	10,00			
3.2.90.22	OUTROS ENCARGOS SOBRE A DÍVIDA POR CONTRATO	0.001.00	10,00			
3.2.90.25	ENCARGOS SOBRE OPERAÇÕES DE CRÉDITO POR ANTECIP	0.001.00	10,00			
3.3.00.00	OUTRAS DESPESAS CORRENTES	0.000.000			887.360,00	
3.3.90.00	APLICAÇÕES DIRETAS	0.000.000		887.360,00		
3.3.90.14	DIÁRIAS - PESSOAL CIVIL	0.001.00	20.000,00			
3.3.90.30	MATERIAL DE CONSUMO	0.001.00	105.020,00			
3.3.90.33	PASSAGENS E DESPESAS COM LOCOMOÇÃO	0.001.00	10,00			
3.3.90.35	SERVIÇOS DE CONSULTORIA	0.001.00	110.020,00			
3.3.90.36	OUTROS SERVIÇOS DE TERCEIROS - PESSOA FÍSICA	0.001.00	152.090,00			
3.3.90.39	OUTROS SERVIÇOS DE TERCEIROS - PESSOA JURÍDICA	0.001.00	345.090,00			
3.3.90.47	OBRIGAÇÕES TRIBUTÁRIAS E CONTRIBUTIVAS	0.001.00	100.010,00			
3.3.90.91	SENTENÇAS JUDICIAIS	0.001.00	10,00			
3.3.90.92	DESPESAS DE EXERCÍCIOS ANTERIORES	0.001.00	55.090,00			
3.3.90.93	INDENIZAÇÕES E RESTITUIÇÕES	0.001.00	20,00			
4.0.00.00	DESPESAS DE CAPITAL	0.000.000				225.040,00
4.4.00.00	INVESTIMENTOS	0.000.000			25.020,00	
4.4.90.00	APLICAÇÕES DIRETAS	0.000.000		25.020,00		
4.4.90.51	OBRAS E INSTALAÇÕES	0.001.00	10,00			
4.4.90.52	EQUIPAMENTOS E MATERIAL PERMANENTE	0.001.00	24.990,00			
4.4.90.61	AQUISIÇÃO DE IMÓVEIS	0.001.00	20,00			
4.5.00.00	INVERSÕES FINANCEIRAS	0.000.000			20,00	
4.5.90.00	APLICAÇÕES DIRETAS	0.000.000		20,00		
4.5.90.61	AQUISIÇÃO DE IMÓVEIS	0.001.00	20,00			
4.6.00.00	AMORTIZAÇÃO DA DÍVIDA	0.000.000			200.000,00	





**MUNICÍPIO DE BREJO DO PIAUÍ**

AV. JOSE GOMES CHAVES, 81 - CNPJ: 01.612.567/0001-81

Orçamento Programa - Exercício de 2017

Anexo 02

Page 5

**NATUREZA DA DESPESA POR ORGÃO E UNIDADE**

ORGÃO	02 PREFEITURA MUNICIPAL					
UNIDADE	03 CONTROLADORIA GERAL DO MUNICÍPIO					
Código	Especificação	F.R.	Elemento	Modalidade	Grupo	Categoria Econômica
3.0.00.00	DESPESAS CORRENTES	0.000.000				75.120,00
3.1.00.00	PESSOAL E ENCARGOS SOCIAIS	0.000.000			75.050,00	
3.1.90.00	APLICAÇÕES DIRETAS	0.000.000		75.050,00		
3.1.90.04	CONTRATAÇÃO POR TEMPO DETERMINADO	0.001.00	10,00			
3.1.90.11	VENCIMENTOS E VANTAGENS FIXAS - PESSOAL CIVIL	0.001.00	75.000,00			
3.1.90.13	OBRIGAÇÕES PATRONAIS	0.001.00	10,00			
3.1.90.91	SENTENÇAS JUDICIAIS	0.001.00	10,00			
3.1.90.92	DESPESAS DE EXERCÍCIOS ANTERIORES	0.001.00	10,00			
3.1.90.94	INDENIZAÇÕES E RESTITUIÇÕES TRABALHISTAS	0.001.00	10,00			
3.3.00.00	OUTRAS DESPESAS CORRENTES	0.000.000			70,00	
3.3.90.00	APLICAÇÕES DIRETAS	0.000.000		70,00		
3.3.90.14	DIÁRIAS - PESSOAL CIVIL	0.001.00	10,00			
3.3.90.30	MATERIAL DE CONSUMO	0.001.00	10,00			
3.3.90.33	PASSAGENS E DESPESAS COM LOCOMOÇÃO	0.001.00	10,00			
3.3.90.36	OUTROS SERVIÇOS DE TERCEIROS - PESSOA FÍSICA	0.001.00	10,00			
3.3.90.39	OUTROS SERVIÇOS DE TERCEIROS - PESSOA JURÍDICA	0.001.00	10,00			
3.3.90.92	DESPESAS DE EXERCÍCIOS ANTERIORES	0.001.00	10,00			
3.3.90.93	INDENIZAÇÕES E RESTITUIÇÕES	0.001.00	10,00			
4.0.00.00	DESPESAS DE CAPITAL	0.000.000				20,00
4.4.00.00	INVESTIMENTOS	0.000.000			20,00	
4.4.90.00	APLICAÇÕES DIRETAS	0.000.000		20,00		
4.4.90.51	OBRAS E INSTALAÇÕES	0.001.00	10,00			
4.4.90.52	EQUIPAMENTOS E MATERIAL PERMANENTE	0.001.00	10,00			
<b>TOTAL</b>						<b>75.140,00</b>

**MUNICÍPIO DE BREJO DO PIAUÍ**

AV. JOSE GOMES CHAVES, 81 - CNPJ: 01.612.567/0001-81

Orçamento Programa - Exercício de 2017

Anexo 02

Page 6

**NATUREZA DA DESPESA POR ORGÃO E UNIDADE**

ORGÃO	02 PREFEITURA MUNICIPAL					
UNIDADE	04 SECRET.MUNIC.DE EDUCAÇÃO, ESPORTES, LAZER E TURISMO					
Código	Especificação	F.R.	Elemento	Modalidade	Grupo	Categoria Econômica
3.0.00.00	DESPESAS CORRENTES	0.000.000				5.246.130,00
3.1.00.00	PESSOAL E ENCARGOS SOCIAIS	0.000.000			4.471.000,00	
3.1.90.00	APLICAÇÕES DIRETAS	0.000.000		4.471.000,00		
3.1.90.04	CONTRATAÇÃO POR TEMPO DETERMINADO	0.001.00	20,00			
3.1.90.04	CONTRATAÇÃO POR TEMPO DETERMINADO	0.001.00	60,00			
3.1.90.04	CONTRATAÇÃO POR TEMPO DETERMINADO	0.008.00	20,00			
3.1.90.04	CONTRATAÇÃO POR TEMPO DETERMINADO	0.009.00	65.040,00			
3.1.90.04	CONTRATAÇÃO POR TEMPO DETERMINADO	0.009.00	20.050,00			
3.1.90.11	VENCIMENTOS E VANTAGENS FIXAS - PESSOAL CIVIL	0.001.00	20,00			
3.1.90.11	VENCIMENTOS E VANTAGENS FIXAS - PESSOAL CIVIL	0.001.00	1.220.040,00			
3.1.90.11	VENCIMENTOS E VANTAGENS FIXAS - PESSOAL CIVIL	0.008.00	10.010,00			
3.1.90.11	VENCIMENTOS E VANTAGENS FIXAS - PESSOAL CIVIL	0.009.00	1.790.040,00			
3.1.90.11	VENCIMENTOS E VANTAGENS FIXAS - PESSOAL CIVIL	0.009.00	750.050,00			
3.1.90.13	OBRIGAÇÕES PATRONAIS	0.001.00	45.050,00			
3.1.90.13	OBRIGAÇÕES PATRONAIS	0.008.00	10,00			
3.1.90.13	OBRIGAÇÕES PATRONAIS	0.009.00	320.040,00			
3.1.90.13	OBRIGAÇÕES PATRONAIS	0.009.00	170.040,00			
3.1.90.16	OUTRAS DESPESAS VARIÁVEIS - PESSOAL CIVIL	0.001.00	40,00			
3.1.90.16	OUTRAS DESPESAS VARIÁVEIS - PESSOAL CIVIL	0.008.00	10,00			
3.1.90.16	OUTRAS DESPESAS VARIÁVEIS - PESSOAL CIVIL	0.009.00	5.040,00			
3.1.90.16	OUTRAS DESPESAS VARIÁVEIS - PESSOAL CIVIL	0.009.00	30.040,00			
3.1.90.91	SENTENÇAS JUDICIAIS	0.001.00	40,00			
3.1.90.91	SENTENÇAS JUDICIAIS	0.009.00	50,00			
3.1.90.91	SENTENÇAS JUDICIAIS	0.009.00	15.040,00			
3.1.90.92	DESPESAS DE EXERCÍCIOS ANTERIORES	0.001.00	20,00			
3.1.90.92	DESPESAS DE EXERCÍCIOS ANTERIORES	0.001.00	30.050,00			
3.1.90.92	DESPESAS DE EXERCÍCIOS ANTERIORES	0.008.00	10,00			
3.1.90.92	DESPESAS DE EXERCÍCIOS ANTERIORES	0.009.00	10,00			
3.1.90.92	DESPESAS DE EXERCÍCIOS ANTERIORES	0.009.00	20,00			
3.1.90.94	INDENIZAÇÕES E RESTITUIÇÕES TRABALHISTAS	0.001.00	20,00			
3.1.90.94	INDENIZAÇÕES E RESTITUIÇÕES TRABALHISTAS	0.001.00	40,00			
3.1.90.94	INDENIZAÇÕES E RESTITUIÇÕES TRABALHISTAS	0.009.00	30,00			
3.1.90.94	INDENIZAÇÕES E RESTITUIÇÕES TRABALHISTAS	0.009.00	50,00			
3.3.00.00	OUTRAS DESPESAS CORRENTES	0.000.000			775.130,00	
3.3.50.00	TRANSFERÊNCIAS A INSTITUIÇÕES PRIVADAS SEM FINS LUCR	0.000.000		10,00		
3.3.50.41	CONTRIBUIÇÕES	0.001.00	10,00			
3.3.90.00	APLICAÇÕES DIRETAS	0.000.000		775.120,00		
3.3.90.14	DIÁRIAS - PESSOAL CIVIL	0.001.00	5.060,00			
3.3.90.14	DIÁRIAS - PESSOAL CIVIL	0.008.00	10,00			

**MUNICÍPIO DE BREJO DO PIAUÍ**

AV. JOSE GOMES CHAVES, 81 - CNPJ: 01.612.567/0001-81

Orçamento Programa - Exercício de 2017

Anexo 02

Page 7

**NATUREZA DA DESPESA POR ORGÃO E UNIDADE**

ORGÃO	02 PREFEITURA MUNICIPAL					
UNIDADE	04 SECRET.MUNIC.DE EDUCACÃO,ESPORTES,LAZER E TURISMO					
Código	Especificação	F.R.	Elemento	Modalidade	Grupo	Categoria Econômica
3.3.90.14	DIÁRIAS - PESSOAL CIVIL	0.009.00	50,00			
3.3.90.18	AUXÍLIO FINANCEIRO A ESTUDANTES	0.001.00	10,00			
3.3.90.18	AUXÍLIO FINANCEIRO A ESTUDANTES	0.001.00	10,00			
3.3.90.30	MATERIAL DE CONSUMO	0.001.00	20,00			
3.3.90.30	MATERIAL DE CONSUMO	0.001.00	60.080,00			
3.3.90.30	MATERIAL DE CONSUMO	0.008.00	75.040,00			
3.3.90.30	MATERIAL DE CONSUMO	0.009.00	75.050,00			
3.3.90.31	PREMIAÇÕES CULTURAIS, ARTÍSTICAS, CIENTÍFICAS, DESPESAS	0.001.00	20,00			
3.3.90.31	PREMIAÇÕES CULTURAIS, ARTÍSTICAS, CIENTÍFICAS, DESPESAS	0.001.00	10,00			
3.3.90.32	MATERIAL, BEM OU SERVIÇO PARA DISTRIBUIÇÃO GRATUITA	0.001.00	30,00			
3.3.90.32	MATERIAL, BEM OU SERVIÇO PARA DISTRIBUIÇÃO GRATUITA	0.001.00	10,00			
3.3.90.33	PASSAGENS E DESPESAS COM LOCOMOÇÃO	0.001.00	20,00			
3.3.90.33	PASSAGENS E DESPESAS COM LOCOMOÇÃO	0.001.00	10,00			
3.3.90.35	SERVIÇOS DE CONSULTORIA	0.001.00	30.020,00			
3.3.90.35	SERVIÇOS DE CONSULTORIA	0.009.00	10,00			
3.3.90.36	OUTROS SERVIÇOS DE TERCEIROS - PESSOA FÍSICA	0.001.00	10.010,00			
3.3.90.36	OUTROS SERVIÇOS DE TERCEIROS - PESSOA FÍSICA	0.001.00	162.090,00			
3.3.90.36	OUTROS SERVIÇOS DE TERCEIROS - PESSOA FÍSICA	0.008.00	135.030,00			
3.3.90.36	OUTROS SERVIÇOS DE TERCEIROS - PESSOA FÍSICA	0.009.00	85.060,00			
3.3.90.39	OUTROS SERVIÇOS DE TERCEIROS - PESSOA JURÍDICA	0.001.00	30,00			
3.3.90.39	OUTROS SERVIÇOS DE TERCEIROS - PESSOA JURÍDICA	0.001.00	35.080,00			
3.3.90.39	OUTROS SERVIÇOS DE TERCEIROS - PESSOA JURÍDICA	0.008.00	5.040,00			
3.3.90.39	OUTROS SERVIÇOS DE TERCEIROS - PESSOA JURÍDICA	0.009.00	5.060,00			
3.3.90.41	CONTRIBUIÇÕES	0.001.00	20,00			
3.3.90.47	OBRIGAÇÕES TRIBUTÁRIAS E CONTRIBUTIVAS	0.001.00	10,00			
3.3.90.47	OBRIGAÇÕES TRIBUTÁRIAS E CONTRIBUTIVAS	0.009.00	40,00			
3.3.90.47	OBRIGAÇÕES TRIBUTÁRIAS E CONTRIBUTIVAS	0.009.00	50,00			
3.3.90.92	DESPESAS DE EXERCÍCIOS ANTERIORES	0.001.00	5.010,00			
3.3.90.92	DESPESAS DE EXERCÍCIOS ANTERIORES	0.001.00	55.030,00			
3.3.90.92	DESPESAS DE EXERCÍCIOS ANTERIORES	0.008.00	20,00			
3.3.90.92	DESPESAS DE EXERCÍCIOS ANTERIORES	0.009.00	20,00			
3.3.90.93	INDENIZAÇÕES E RESTITUIÇÕES	0.001.00	20,00			
3.3.90.93	INDENIZAÇÕES E RESTITUIÇÕES	0.001.00	32.020,00			
3.3.90.93	INDENIZAÇÕES E RESTITUIÇÕES	0.008.00	20,00			
4.0.00.00	DESPESAS DE CAPITAL	0.000.000				465.260,00
4.4.00.00	INVESTIMENTOS	0.000.000			465.240,00	
4.4.90.00	APLICAÇÕES DIRETAS	0.000.000		465.240,00		
4.4.90.51	OBRAS E INSTALAÇÕES	0.002.00	60.030,00			



**MUNICÍPIO DE BREJO DO PIAUÍ**

AV. JOSE GOMES CHAVES, 81 - CNPJ: 01.612.567/0001-81

Orçamento Programa - Exercício de 2017

Anexo 02

Page 9

**NATUREZA DA DESPESA POR ORGÃO E UNIDADE**

ORGÃO	UNIDADE	Código	Especificação	F.R.	Elemento	Modalidade	Grupo	Categoria Econômica
02	PREFEITURA MUNICIPAL							
	05		SECRETARIA MUNIC. DE SAUDE, SANEAMENTO, MEIO AMBIENTE E RECUR.H					
3.0		00.00	DESPESAS CORRENTES	0.000.000				2.698.070,00
3.1		00.00	PESSOAL E ENCARGOS SOCIAIS	0.000.000			975.470,00	
3.1		90.00	APLICAÇÕES DIRETAS	0.000.000		975.470,00		
3.1		90.01	APOSENTADORIAS, RESERVA REMUNERADA E REFORMAS	0.001.00	10,00			
3.1		90.04	CONTRATAÇÃO POR TEMPO DETERMINADO	0.001.00	20,00			
3.1		90.04	CONTRATAÇÃO POR TEMPO DETERMINADO	0.001.00	10.070,00			
3.1		90.04	CONTRATAÇÃO POR TEMPO DETERMINADO	0.010.00	20.030,00			
3.1		90.11	VENCIMENTOS E VANTAGENS FIXAS - PESSOAL CIVIL	0.001.00	20,00			
3.1		90.11	VENCIMENTOS E VANTAGENS FIXAS - PESSOAL CIVIL	0.001.00	290.070,00			
3.1		90.11	VENCIMENTOS E VANTAGENS FIXAS - PESSOAL CIVIL	0.010.00	445.010,00			
3.1		90.13	OBRIGAÇÕES PATRONAIS	0.001.00	50.010,00			
3.1		90.13	OBRIGAÇÕES PATRONAIS	0.010.00	30.030,00			
3.1		90.16	OUTRAS DESPESAS VARIÁVEIS - PESSOAL CIVIL	0.001.00	10,00			
3.1		90.16	OUTRAS DESPESAS VARIÁVEIS - PESSOAL CIVIL	0.001.00	20,00			
3.1		90.16	OUTRAS DESPESAS VARIÁVEIS - PESSOAL CIVIL	0.010.00	20,00			
3.1		90.91	SENTENÇAS JUDICIAIS	0.001.00	10,00			
3.1		90.91	SENTENÇAS JUDICIAIS	0.010.00	30,00			
3.1		90.92	DESPESAS DE EXERCÍCIOS ANTERIORES	0.001.00	20,00			
3.1		90.92	DESPESAS DE EXERCÍCIOS ANTERIORES	0.001.00	30.010,00			
3.1		90.92	DESPESAS DE EXERCÍCIOS ANTERIORES	0.010.00	100.010,00			
3.1		90.94	INDENIZAÇÕES E RESTITUIÇÕES TRABALHISTAS	0.001.00	10,00			
3.1		90.94	INDENIZAÇÕES E RESTITUIÇÕES TRABALHISTAS	0.001.00	20,00			
3.1		90.94	INDENIZAÇÕES E RESTITUIÇÕES TRABALHISTAS	0.010.00	40,00			
3.3		00.00	OUTRAS DESPESAS CORRENTES	0.000.000			1.722.600,00	
3.3		00.00	APLICAÇÕES DIRETAS	0.000.000		1.722.600,00		
3.3		90.14	DIÁRIAS - PESSOAL CIVIL	0.001.00	10,00			
3.3		90.14	DIÁRIAS - PESSOAL CIVIL	0.001.00	10.020,00			
3.3		90.14	DIÁRIAS - PESSOAL CIVIL	0.010.00	13.030,00			
3.3		90.30	MATERIAL DE CONSUMO	0.001.00	20,00			
3.3		90.30	MATERIAL DE CONSUMO	0.001.00	310.070,00			
3.3		90.30	MATERIAL DE CONSUMO	0.010.00	90.040,00			
3.3		90.32	MATERIAL, BEM OU SERVIÇO PARA DISTRIBUIÇÃO GRATUIT.	0.010.00	10,00			
3.3		90.35	SERVIÇOS DE CONSULTORIA	0.001.00	20,00			
3.3		90.36	OUTROS SERVIÇOS DE TERCEIROS - PESSOA FÍSICA	0.001.00	5.010,00			
3.3		90.36	OUTROS SERVIÇOS DE TERCEIROS - PESSOA FÍSICA	0.001.00	470.060,00			
3.3		90.36	OUTROS SERVIÇOS DE TERCEIROS - PESSOA FÍSICA	0.010.00	550.030,00			
3.3		90.39	OUTROS SERVIÇOS DE TERCEIROS - PESSOA JURÍDICA	0.001.00	20,00			
3.3		90.39	OUTROS SERVIÇOS DE TERCEIROS - PESSOA JURÍDICA	0.001.00	252.070,00			
3.3		90.39	OUTROS SERVIÇOS DE TERCEIROS - PESSOA JURÍDICA	0.010.00	10.060,00			





**MUNICÍPIO DE BREJO DO PIAUÍ**

AV. JOSE GOMES CHAVES, 81 - CNPJ: 01.612.567/0001-81

Orçamento Programa - Exercício de 2017

Anexo 02

Page 12

**BREJO DO PIAUÍ****NATUREZA DA DESPESA POR ORGÃO E UNIDADE**

ORGÃO	UNIDADE					
Código	Especificação	F.R.	Elemento	Modalidade	Grupo	Categoria Econômica
02	PREFEITURA MUNICIPAL					
07	SECRETARIA MUNIC. DE OBRAS SERV. PÚBLICOS, HABITAÇÃO E URBANIS					
3.0.00.00	DESPESAS CORRENTES	0.000.000				380.540,00
3.1.00.00	PESSOAL E ENCARGOS SOCIAIS	0.000.000			65.220,00	
3.1.90.00	APLICAÇÕES DIRETAS	0.000.000		65.220,00		
3.1.90.04	CONTRATAÇÃO POR TEMPO DETERMINADO	0.001.00	50,00			
3.1.90.11	VENCIMENTOS E VANTAGENS FIXAS - PESSOAL CIVIL	0.001.00	65.040,00			
3.1.90.13	OBRIGAÇÕES PATRONAIS	0.001.00	10,00			
3.1.90.16	OUTRAS DESPESAS VARIÁVEIS - PESSOAL CIVIL	0.001.00	20,00			
3.1.90.91	SENTENÇAS JUDICIAIS	0.001.00	10,00			
3.1.90.92	DESPESAS DE EXERCÍCIOS ANTERIORES	0.001.00	50,00			
3.1.90.94	INDENIZAÇÕES E RESTITUIÇÕES TRABALHISTAS	0.001.00	40,00			
3.3.00.00	OUTRAS DESPESAS CORRENTES	0.000.000			315.320,00	
3.3.90.00	APLICAÇÕES DIRETAS	0.000.000		315.320,00		
3.3.90.14	DIÁRIAS - PESSOAL CIVIL	0.001.00	20,00			
3.3.90.30	MATERIAL DE CONSUMO	0.001.00	45.080,00			
3.3.90.32	MATERIAL, BEM OU SERVIÇO PARA DISTRIBUIÇÃO GRATUITA	0.001.00	15.000,00			
3.3.90.33	PASSAGENS E DESPESAS COM LOCOMOÇÃO	0.001.00	10,00			
3.3.90.35	SERVIÇOS DE CONSULTORIA	0.001.00	10,00			
3.3.90.36	OUTROS SERVIÇOS DE TERCEIROS - PESSOA FÍSICA	0.001.00	190.060,00			
3.3.90.39	OUTROS SERVIÇOS DE TERCEIROS - PESSOA JURÍDICA	0.001.00	60.090,00			
3.3.90.92	DESPESAS DE EXERCÍCIOS ANTERIORES	0.001.00	5.020,00			
3.3.90.93	INDENIZAÇÕES E RESTITUIÇÕES	0.001.00	20,00			
3.3.90.93	INDENIZAÇÕES E RESTITUIÇÕES	0.005.00	10,00			
4.0.00.00	DESPESAS DE CAPITAL	0.000.000				1.709.450,00
4.4.00.00	INVESTIMENTOS	0.000.000			1.709.430,00	
4.4.90.00	APLICAÇÕES DIRETAS	0.000.000		1.709.430,00		
4.4.90.51	OBRAS E INSTALAÇÕES	0.001.00	50.190,00			
4.4.90.51	OBRAS E INSTALAÇÕES	0.002.00	170.220,00			
4.4.90.51	OBRAS E INSTALAÇÕES	0.005.00	1.313.760,00			
4.4.90.52	EQUIPAMENTOS E MATERIAL PERMANENTE	0.001.00	35.080,00			
4.4.90.52	EQUIPAMENTOS E MATERIAL PERMANENTE	0.002.00	60,00			
4.4.90.52	EQUIPAMENTOS E MATERIAL PERMANENTE	0.005.00	140.100,00			
4.4.90.61	AQUISIÇÃO DE IMÓVEIS	0.001.00	20,00			
4.5.00.00	INVERSÕES FINANCEIRAS	0.000.000			20,00	
4.5.90.00	APLICAÇÕES DIRETAS	0.000.000		20,00		
4.5.90.61	AQUISIÇÃO DE IMÓVEIS	0.001.00	20,00			
<b>TOTAL</b>						<b>2.089.990,00</b>





**MUNICÍPIO DE BREJO DO PIAUÍ**

AV. JOSE GOMES CHAVES, 81 - CNPJ: 01.612.567/0001-81

Orçamento Programa - Exercício de 2017

Anexo 02

Page 14

**NATUREZA DA DESPESA POR ORGÃO E UNIDADE**

ORGÃO	02 PREFEITURA MUNICIPAL					
UNIDADE	09 SECRETARIA MUNICIPAL DE ASSISTÊNCIA SOCIAL E CIDADANIA					
Código	Especificação	F.R.	Elemento	Modalidade	Grupo	Categoria Econômica
3.0.00.00	DESPESAS CORRENTES	0.000.000				813.119,00
3.1.00.00	PESSOAL E ENCARGOS SOCIAIS	0.000.000			245.330,00	
3.1.90.00	APLICAÇÕES DIRETAS	0.000.000		245.330,00		
3.1.90.04	CONTRATAÇÃO POR TEMPO DETERMINADO	0.001.00	20,00			
3.1.90.04	CONTRATAÇÃO POR TEMPO DETERMINADO	0.001.00	20,00			
3.1.90.04	CONTRATAÇÃO POR TEMPO DETERMINADO	0.003.00	10.060,00			
3.1.90.11	VENCIMENTOS E VANTAGENS FIXAS - PESSOAL CIVIL	0.001.00	220.000,00			
3.1.90.11	VENCIMENTOS E VANTAGENS FIXAS - PESSOAL CIVIL	0.001.00	30,00			
3.1.90.11	VENCIMENTOS E VANTAGENS FIXAS - PESSOAL CIVIL	0.003.00	40,00			
3.1.90.13	OBRIGAÇÕES PATRONAIS	0.003.00	10,00			
3.1.90.16	OUTRAS DESPESAS VARIÁVEIS - PESSOAL CIVIL	0.001.00	20,00			
3.1.90.91	SENTENÇAS JUDICIAIS	0.001.00	10,00			
3.1.90.91	SENTENÇAS JUDICIAIS	0.001.00	10,00			
3.1.90.92	DESPESAS DE EXERCÍCIOS ANTERIORES	0.001.00	10.010,00			
3.1.90.92	DESPESAS DE EXERCÍCIOS ANTERIORES	0.001.00	10,00			
3.1.90.92	DESPESAS DE EXERCÍCIOS ANTERIORES	0.003.00	5.050,00			
3.1.90.94	INDENIZAÇÕES E RESTITUIÇÕES TRABALHISTAS	0.001.00	20,00			
3.1.90.94	INDENIZAÇÕES E RESTITUIÇÕES TRABALHISTAS	0.001.00	10,00			
3.1.90.94	INDENIZAÇÕES E RESTITUIÇÕES TRABALHISTAS	0.003.00	10,00			
3.3.00.00	OUTRAS DESPESAS CORRENTES	0.000.000			567.789,00	
3.3.90.00	APLICAÇÕES DIRETAS	0.000.000		567.789,00		
3.3.90.14	DIÁRIAS - PESSOAL CIVIL	0.001.00	5.010,00			
3.3.90.14	DIÁRIAS - PESSOAL CIVIL	0.001.00	10,00			
3.3.90.14	DIÁRIAS - PESSOAL CIVIL	0.003.00	15.000,00			
3.3.90.30	MATERIAL DE CONSUMO	0.001.00	20,00			
3.3.90.30	MATERIAL DE CONSUMO	0.001.00	10.030,00			
3.3.90.30	MATERIAL DE CONSUMO	0.003.00	85.100,00			
3.3.90.32	MATERIAL, BEM OU SERVIÇO PARA DISTRIBUIÇÃO GRATUIT.	0.001.00	2.000,00			
3.3.90.32	MATERIAL, BEM OU SERVIÇO PARA DISTRIBUIÇÃO GRATUIT.	0.001.00	30,00			
3.3.90.32	MATERIAL, BEM OU SERVIÇO PARA DISTRIBUIÇÃO GRATUIT.	0.003.00	70,00			
3.3.90.35	SERVIÇOS DE CONSULTORIA	0.003.00	10,00			
3.3.90.36	OUTROS SERVIÇOS DE TERCEIROS - PESSOA FÍSICA	0.001.00	60.000,00			
3.3.90.36	OUTROS SERVIÇOS DE TERCEIROS - PESSOA FÍSICA	0.001.00	30.020,00			
3.3.90.36	OUTROS SERVIÇOS DE TERCEIROS - PESSOA FÍSICA	0.003.00	215.100,00			
3.3.90.39	OUTROS SERVIÇOS DE TERCEIROS - PESSOA JURÍDICA	0.001.00	70.010,00			
3.3.90.39	OUTROS SERVIÇOS DE TERCEIROS - PESSOA JURÍDICA	0.001.00	30.020,00			
3.3.90.39	OUTROS SERVIÇOS DE TERCEIROS - PESSOA JURÍDICA	0.003.00	40.120,00			
3.3.90.48	OUTROS AUXÍLIOS FINANCEIROS A PESSOA FÍSICA	0.001.00	10,00			
3.3.90.48	OUTROS AUXÍLIOS FINANCEIROS A PESSOA FÍSICA	0.001.00	29,00			

**MUNICÍPIO DE BREJO DO PIAUÍ**

AV. JOSE GOMES CHAVES, 81 - CNPJ:01.612.567/0001-81

Orçamento Programa - Exercício de 2017

Anexo 02

Page 15

**NATUREZA DA DESPESA POR ORGÃO E UNIDADE**

Código	Especificação	F.R.	Elemento	Modalidade	Grupo	Categoria Econômica
02	PREFEITURA MUNICIPAL					
09	SECRETARIA MUNICIPAL DE ASSISTÊNCIA SOCIAL E CIDADANIA					
3.3.90.48	OUTROS AUXÍLIOS FINANCEIROS A PESSOA FÍSICA	0.003.00	70,00			
3.3.90.92	DESPESAS DE EXERCÍCIOS ANTERIORES	0.001.00	5.010,00			
3.3.90.92	DESPESAS DE EXERCÍCIOS ANTERIORES	0.001.00	20,00			
3.3.90.92	DESPESAS DE EXERCÍCIOS ANTERIORES	0.003.00	70,00			
3.3.90.93	INDENIZAÇÕES E RESTITUIÇÕES	0.001.00	10,00			
3.3.90.93	INDENIZAÇÕES E RESTITUIÇÕES	0.001.00	10,00			
3.3.90.93	INDENIZAÇÕES E RESTITUIÇÕES	0.003.00	10,00			
4.4.90.00	DESPESAS DE CAPITAL	0.000.000				60.150,00
4.4.90.00	INVESTIMENTOS	0.000.000			60.150,00	
4.4.90.00	APLICAÇÕES DIRETAS	0.000.000		60.150,00		
4.4.90.51	OBRAS E INSTALAÇÕES	0.001.00	10,00			
4.4.90.51	OBRAS E INSTALAÇÕES	0.001.00	20,00			
4.4.90.51	OBRAS E INSTALAÇÕES	0.003.00	30.020,00			
4.4.90.52	EQUIPAMENTOS E MATERIAL PERMANENTE	0.001.00	10,00			
4.4.90.52	EQUIPAMENTOS E MATERIAL PERMANENTE	0.001.00	40,00			
4.4.90.52	EQUIPAMENTOS E MATERIAL PERMANENTE	0.003.00	30.040,00			
4.4.90.52	EQUIPAMENTOS E MATERIAL PERMANENTE	0.005.00	10,00			
<b>TOTAL</b>						<b>873.269,00</b>
<b>TOTAL GERAL</b>						<b>16.000.000,00</b>

  
MÁRCIA APARECIDA P. DA CRUZ  
PREFEITA MUNICIPAL  
CPF-961.866.903-34

  
JOANA MÁRCIA ALVES DE M. OLIVEIRA  
CONTADORA CRC/PI 5.390/O-0  
CPF-471.011.213-49

**MUNICÍPIO DE BREJO DO PIAUÍ**

AV. JOSE GOMES CHAVES, 81 - CNPJ: 01.612.567/0001-81

Orçamento Programa - Exercício de 2017

Anexo 06

Page 1

**PROGRAMA DE TRABALHO**

(Inc. II, § 2º, Art. 2º)

01 CAMARA MUNICIPAL  
01 CAMARA MUNICIPAL

Código	Especificação	Operação Especial	Projetos	Atividades	Total
01	Legislativa		61.600,00	734.400,00	796.000,00
01	031	Ação Legislativa	61.600,00	734.400,00	796.000,00
01	031	0014	DESENVOLVIMENTO E MODERNIZAÇÃO LEGISLATIVA	734.400,00	796.000,00
01.031.0014.1001.0000	REST. REFORMAR E EQUIPAR PREDIO DA CÂMARA MUNICIPAL		30.000,00		30.000,00
01.031.0014.1078.0000	AQUISIÇÃO DE VEÍCULO		20.000,00		20.000,00
01.031.0014.1083.0000	AQUISIÇÃO DE IMÓVEL		1.600,00		1.600,00
01.031.0014.1084.0000	AQUISIÇÃO DE EQUIPAMENTOS E/OU MATERIAL PERMANENTE		10.000,00		10.000,00
01.031.0014.2001.0000	CONTRIBUIÇÃO A ENTIDADES			10.600,00	10.600,00
01.031.0014.2002.0000	MANUTENÇÃO DA CÂMARA MUNICIPAL			585.600,00	585.600,00
01.031.0014.2003.0000	ENCARGOS COM ASSESSORIA JURÍDICA TEC. ADMINISTRATIVA			75.800,00	75.800,00
01.031.0014.2124.0000	ASSINATURA DE INFORMATIVOS DE REVISTAS E JORNAIS			9.000,00	9.000,00
01.031.0014.2125.0000	MANUT. DOS ENCARGOS DE CONTROLE INTERNO E EXTERNO			20.800,00	20.800,00
01.031.0014.2126.0000	PUBLICAÇÃO DE ATOS DO PODER LEGISLATIVO			9.000,00	9.000,00
01.031.0014.2127.0000	ENCARGO COM ASSESSORIA DE IMPRENSA			23.600,00	23.600,00
<b>TOTAL</b>		0,00	61.600,00	734.400,00	796.000,00

**MUNICÍPIO DE BREJO DO PIAUÍ**

AV. JOSE GOMES CHAVES, 81 - CNPJ: 01.612.567/0001-81

Orçamento Programa - Exercício de 2017

Anexo 06

Page 2

**PROGRAMA DE TRABALHO**

(Inc. II, § 2º, Art. 2º)

**02 PREFEITURA MUNICIPAL****01 SECRETARIA MUNICIPAL DE GOVERNO**

Código	Especificação	Operação Especial	Projetos	Atividades	Total
04	Administração			152.060,00	152.060,00
04	091 Defesa da Ordem Jurídica			152.060,00	152.060,00
04	091 0004 GESTÃO ADMINISTRATIVA EFICIENTE			152.060,00	152.060,00
04.091.0004.2004.0000	ENCARGOS COM ASSESSORIA JURÍDICA			152.060,00	152.060,00
04	122 Administração Geral		20,00	250.100,00	250.120,00
04	122 0004 GESTÃO ADMINISTRATIVA EFICIENTE		20,00	30.020,00	30.040,00
04.122.0004.1003.0000	AQUISIÇÃO DE VEICULO		10,00		10,00
04.122.0004.1005.0000	AQUISIÇÃO DE EQUIP. E MATERIAL PERMANENTE		10,00		10,00
04.122.0004.2006.0000	CONTRIBUIÇÃO A ENTIDADE			30.020,00	30.020,00
04	122 0013 PLANEJAMENTO GOVERNAMENTAL			220.080,00	220.080,00
04.122.0013.2005.0000	MANUTENÇÃO DA SECRETARIA MUNICIPAL DE GOVERNO			220.080,00	220.080,00
04	131 Comunicação Social		10,00	70,00	80,00
04	131 0004 GESTÃO ADMINISTRATIVA EFICIENTE		10,00	70,00	80,00
04.131.0004.1061.0000	EQUIPAR SETOR DE COMUNICACAO		10,00		10,00
04.131.0004.2007.0000	ENCARGOS COM ASSESSORIA DE IMPRENSA			70,00	70,00
04	153 Defesa Terrestre			100,00	100,00
04	153 0003 FORTALECIMENTO DOS DIREITOS DE CIDADANIA			100,00	100,00
04.153.0003.2008.0000	ADMINISTRAÇÃO DA JUNTA DO SERVIÇO MILITAR			100,00	100,00
04	181 Policiamento		10,00	150,00	160,00
04	181 0003 FORTALECIMENTO DOS DIREITOS DE CIDADANIA			110,00	110,00
04.181.0003.2112.0000	MANUTENÇÃO DA GUARDA MUNICIPAL			110,00	110,00
04	181 0004 GESTÃO ADMINISTRATIVA EFICIENTE		10,00	40,00	50,00
04.181.0004.1082.0000	IMPLANTAR, EQUIPAR E ESTRUTURAR GUARDA MUNICIPAL		10,00		10,00
04.181.0004.2009.0000	ENCARGOS COM A SEGURANÇA PÚBLICA			40,00	40,00
<b>TOTAL</b>		<b>0,00</b>	<b>40,00</b>	<b>402.480,00</b>	<b>402.520,00</b>

**MUNICÍPIO DE BREJO DO PIAUÍ**

AV. JOSE GOMES CHAVES, 81 - CNPJ: 01.612.567/0001-81

Orçamento Programa - Exercício de 2017

Anexo 06

Page 3

**PROGRAMA DE TRABALHO**

(Inc. II, § 2º, Art. 2º)

**02 PREFEITURA MUNICIPAL****02 SECRETARIA MUNICIPAL DE ADMINISTRAÇÃO, PLANEJAMENTO E FINANÇAS**

Código	Especificação	Operação Especial	Projetos	Atividades	Total
04	Administração		10.020,00	1.255.230,00	1.265.250,00
04	122 Administração Geral		10.020,00	1.255.230,00	1.265.250,00
04	122 0004 GESTÃO ADMINISTRATIVA EFICIENTE		10.020,00	1.255.230,00	1.265.250,00
04.122.0004.1004.0000	AMPL. REFORMAR, REST. EQUIPAR PR. DIO DA PREF. MUNICIPAL		20,00		20,00
04.122.0004.1006.0000	AQUISIÇÃO DE EQUIP. E MATERIAIS PERMANENTES		9.960,00		9.960,00
04.122.0004.1048.0000	AQUISIÇÃO DE BENS IMÓVEIS		20,00		20,00
04.122.0004.1080.0000	AQUISIÇÃO DE VEÍCULO		10,00		10,00
04.122.0004.1088.0000	AQUIS. DE EQUIP. P/ DEPARTAMENTO ALMOXARIFADO E PATRIMÔNIO		10,00		10,00
04.122.0004.2010.0000	MANUTENÇÃO E ENCARGOS DA SECRETARIA			1.012.070,00	1.012.070,00
04.122.0004.2011.0000	INDENIZAÇÃO ADMINISTRATIVA E SENTENÇAS JUDICIAIS			1.030,00	1.030,00
04.122.0004.2018.0000	ENCARGOS COM OBRIGAÇÕES PATRONAIS			242.030,00	242.030,00
04.122.0004.2062.0000	MANUTENÇÃO DO DEPARTAMENTO DE ALMOX. E PATRIMÔNIO			80,00	80,00
04.122.0004.2120.0000	AQUISIÇÃO E DESAPROPRIAÇÃO DE IMÓVEIS			20,00	20,00
04	123 Administração Financeira		5.000,00	40,00	5.040,00
04	123 0004 GESTÃO ADMINISTRATIVA EFICIENTE		5.000,00	40,00	5.040,00
04.123.0004.1008.0000	AQUIS. DE EQUIPAMENTOS E MAT. PERMANENTES		5.000,00		5.000,00
04.123.0004.2012.0000	MANUTENÇÃO DO DEPARTAMENTO DE TRIBUTAÇÃO			40,00	40,00
04	124 Controle Interno			110.070,00	110.070,00
04	124 0004 GESTÃO ADMINISTRATIVA EFICIENTE			110.070,00	110.070,00
04.124.0004.2014.0000	MANUT. DOS SERVIÇOS DE CONTROLE INTERNO E CONTÁBEIS			110.070,00	110.070,00
04	128 Formação de Recursos Humanos			30,00	30,00
04	128 0004 GESTÃO ADMINISTRATIVA EFICIENTE			30,00	30,00
04.128.0004.2013.0000	TREINAMENTO E CAPACITAÇÃO DE PESSOAL			30,00	30,00
04	131 Comunicação Social			50.020,00	50.020,00
04	131 0004 GESTÃO ADMINISTRATIVA EFICIENTE			50.020,00	50.020,00
04.131.0004.2080.0000	ENCARGOS COM PUBLICAÇÕES DE EDITAIS E NOTAS			50.020,00	50.020,00
04	722 Telecomunicações			20,00	20,00
04	722 0004 GESTÃO ADMINISTRATIVA EFICIENTE			20,00	20,00
04.722.0004.2015.0000	MANUTENÇÃO DE SERVIÇOS TELEFÔNICOS			20,00	20,00
04	752 Energia Elétrica			155.000,00	155.000,00
04	752 0004 GESTÃO ADMINISTRATIVA EFICIENTE			155.000,00	155.000,00
04.752.0004.2016.0000	ENCARGO COM A CEPISA			155.000,00	155.000,00
17	Saneamento			40.000,00	40.000,00
17	122 Administração Geral			40.000,00	40.000,00
17	122 0004 GESTÃO ADMINISTRATIVA EFICIENTE			40.000,00	40.000,00
17.122.0004.2021.0000	ENCARGOS COM A AGESPISA			40.000,00	40.000,00
24	Comunicações			30.040,00	30.040,00

**MUNICÍPIO DE BREJO DO PIAUÍ**

AV. JOSE GOMES CHAVES, 81 - CNPJ: 01.612.567/0001-81

Orçamento Programa - Exercício de 2017

Anexo 06

Page 4

**PROGRAMA DE TRABALHO**

(Inc. II, § 2º, Art. 2º)

**02 PREFEITURA MUNICIPAL****02 SECRETARIA MUNICIPAL DE ADMINISTRAÇÃO, PLANEJAMENTO E FINANÇAS**

Código	Especificação	Operação Especial	Projetos	Atividades	Total
24	126	Tecnologia da Informação		30.040,00	30.040,00
24	126	0004 GESTÃO ADMINISTRATIVA EFICIENTE		30.040,00	30.040,00
24.126.0004.2023.0000	ENCARGOS COM A RETRANSMISSÃO DO SINAL DE TV			30.020,00	30.020,00
24.126.0004.2083.0000	ENCARGOS C/ ASSINATURAS DE REVISTAS E JORNAIS			20,00	20,00
24	721	Comunicações Postais		20,00	20,00
24	721	0004 GESTÃO ADMINISTRATIVA EFICIENTE		20,00	20,00
24.721.0004.2022.0000	MANUTENÇÃO DOS SERVIÇOS POSTAIS			20,00	20,00
24	722	Telecomunicações		30,00	30,00
24	722	0004 GESTÃO ADMINISTRATIVA EFICIENTE		30,00	30,00
24.722.0004.2024.0000	MANUTENÇÃO DOS SERVIÇOS DE RADIODIFUSÃO			30,00	30,00
26	Transporte			10.070,00	10.070,00
26	782	Transporte Rodoviário		10.070,00	10.070,00
26	782	0004 GESTÃO ADMINISTRATIVA EFICIENTE		10.070,00	10.070,00
26.782.0004.2025.0000	MANUTENÇÃO DOS SERVIÇOS DE TRANSPORTES			10.070,00	10.070,00
28	Encargos Especiais			200.030,00	200.030,00
28	843	Serviço da Dívida Interna		200.030,00	200.030,00
28	843	0004 GESTÃO ADMINISTRATIVA EFICIENTE		200.030,00	200.030,00
28.843.0004.2026.0000	ENCARGOS DA DÍVIDA INTERNA			200.030,00	200.030,00
28	846	Outros Encargos Especiais		100.000,00	100.000,00
28	846	0004 GESTÃO ADMINISTRATIVA EFICIENTE		100.000,00	100.000,00
28.846.0004.2020.0000	ENCARGOS COM PASEP			100.000,00	100.000,00
99	Reserva de Contingência			70.000,00	70.000,00
99	999	Reserva de Contingência		70.000,00	70.000,00
99	999	0999 RESERVA DE CONTINGÊNCIA		70.000,00	70.000,00
99.999.0999.2027.0000	RESERVA DE CONTINGÊNCIA			70.000,00	70.000,00
<b>TOTAL</b>		<b>0,00</b>	<b>15.020,00</b>	<b>2.020.600,00</b>	<b>2.035.620,00</b>

**MUNICÍPIO DE BREJO DO PIAUÍ**

AV. JOSE GOMES CHAVES, 81 - CNPJ: 01.612.567/0001-81

Orçamento Programa - Exercício de 2017

Anexo 06

Page 5

**PROGRAMA DE TRABALHO**

(Inc. II, § 2º, Art. 2º)

02 PREFEITURA MUNICIPAL

03 CONTROLADORIA GERAL DO MUNICÍPIO

Código	Especificação	Operação Especial	Projetos	Atividades	Total
04	Administração		20,00	75.120,00	75.140,00
04	124	Controle Interno	20,00	75.120,00	75.140,00
04	124	0004 GESTÃO ADMINISTRATIVA EFICIENTE	20,00	75.120,00	75.140,00
04.124.0004.1063.0000	AQUISIÇÃO DE EQUIPAMENTOS E MATERIAIS PERMANENTES		10,00		10,00
04.124.0004.1079.0000	CONSTRUIR, REST. E REFORMAR PR. DIO DA CONTROLADORIA		10,00		10,00
04.124.0004.2039.0000	MANUTENÇÃO DOS SERVIÇOS DA CONTROLADORIA GERAL DO MUNICÍPIO			75.120,00	75.120,00
<b>TOTAL</b>		0,00	20,00	75.120,00	75.140,00



**MUNICÍPIO DE BREJO DO PIAUÍ**

AV. JOSE GOMES CHAVES, 81 - CNPJ: 01.612.567/0001-81

Orçamento Programa - Exercício de 2017

Anexo 06

Page 6

**PROGRAMA DE TRABALHO**

(Inc. II, § 2º, Art. 2º)

02 PREFEITURA MUNICIPAL

04 SECRET. MUNIC. DE EDUCAÇÃO, ESPORTES, LAZER E TURISMO

Código	Especificação	Operação Especial	Projetos	Atividades	Total
04	Administração			40,00	40,00
04	122 Administração Geral			40,00	40,00
04	122 0008 INCENTIVO AO DESENVOLVIMENTO ECONÔMICO			40,00	40,00
04.122.0008.2141.0000	ENCARGOS COM DEPARTAMENTO DE TURISMO			40,00	40,00
04	124 Controle Interno			30.020,00	30.020,00
04	124 0004 GESTÃO ADMINISTRATIVA EFICIENTE			30.020,00	30.020,00
04.124.0004.2132.0000	MANUT. DOS SERVIÇOS DE CONTROLE INTERNO E CONTÁBEIS			30.020,00	30.020,00
12	Educação		185.030,00	4.877.970,00	5.063.000,00
12	361 Ensino Fundamental		185.030,00	4.877.970,00	5.063.000,00

**MUNICÍPIO DE BREJO DO PIAUÍ**

AV. JOSE GOMES CHAVES, 81 - CNPJ: 01.612.567/0001-81

Orçamento Programa - Exercício de 2017

Anexo 06

Page 7

**PROGRAMA DE TRABALHO**

(Inc. II, § 2º, Art. 2º)

**02 PREFEITURA MUNICIPAL****04 SECRET. MUNIC. DE EDUCAÇÃO, ESPORTES, LAZER E TURISMO**

Código	Especificação	Operação Especial	Projetos	Atividades	Total
12 361 0001	DESENVOLVIMENTO DA EDUCAÇÃO DE QUALIDADE		185.030,00	4.877.940,00	5.062.970,00
12.361.0001.1015.0000	CONST., AMPL., E REST. DE UNIDADES ESCOLARES		30.000,00		30.000,00
12.361.0001.1016.0000	AQUIS. DIV. EQUIP. E MAT. PERMANENTE P/ UNIDADES ESCOLARES		20.000,00		20.000,00
12.361.0001.1046.0000	CONSTRUÇÃO / REFORMA DE UNIDADES ESCOLARES		30.000,00		30.000,00
12.361.0001.1047.0000	AQUISIÇÃO DE EQUIPAMENTO PARA AS ESCOLAS		5.000,00		5.000,00
12.361.0001.1060.0000	AQUISIÇÃO DE VEÍCULO		20.000,00		20.000,00
12.361.0001.1064.0000	AQUISIÇÃO DE BENS IMÓVEIS		20,00		20,00
12.361.0001.1081.0000	AQUISIÇÃO DE VEÍCULO		10,00		10,00
12.361.0001.1086.0000	CONSTRUÇÃO DE QUADRAS EM UNIDADES ESCOLARES		80.000,00		80.000,00
12.361.0001.2017.0000	PROGRAMA DINHEIRO DIRETO NA ESCOLA - PDDE			10.020,00	10.020,00
12.361.0001.2033.0000	MANUTENÇÃO DO PROGRAMA BRASIL ALFABETIZADO			90,00	90,00
12.361.0001.2035.0000	DISPONDÍOS COM O SALÁRIO EDUCAÇÃO - QSE			80.010,00	80.010,00
12.361.0001.2037.0000	ADMINISTRAÇÃO DO ENSINO FUNDAMENTAL			1.210.080,00	1.210.080,00
12.361.0001.2040.0000	MANUT. DO PROG. NACIONAL DE ALIMENTAÇÃO ESCOLAR - PNAE			55.000,00	55.000,00
12.361.0001.2041.0000	ENCARGOS C/ TRANSP. ESCOLAR DE ALUNOS DO ENSINO FUNDAMENTAL			155.020,00	155.020,00
12.361.0001.2047.0000	MANUTENÇÃO DO PROGRAMA DE EDUCAÇÃO DE JOVENS E ADULTOS			37.090,00	37.090,00
12.361.0001.2048.0000	ENC. C/ BOLSA EST. MAT. PED. RES. TRANSP. ESCOLAR			40,00	40,00
12.361.0001.2051.0000	PROGRAMA ALFABETIZAÇÃO SOLIDÁRIA			40,00	40,00
12.361.0001.2089.0000	ENCARGOS COM PESSOAL DO MAGISTÉRIO - RIO - FUNDEB 60%			2.180.020,00	2.180.020,00
12.361.0001.2090.0000	ENCARGOS COM PESSOAL ADMINISTRATIVO - FUNDEB 40%			1.055.050,00	1.055.050,00
12.361.0001.2091.0000	TREINAMENTO E QUALIFICAÇÃO			40,00	40,00
12.361.0001.2092.0000	OUTRAS DESPESAS DE CUSTEIO FUNDEB - 40%			30.010,00	30.010,00
12.361.0001.2100.0000	MANUTENÇÃO DOS SERVIÇOS DE TRANSPORTE ESCOLAR			65.060,00	65.060,00
12.361.0001.2105.0000	MANUTENÇÃO E ENC. COM EDUC. DE JOVENS E ADULTOS - 40%			110,00	110,00
12.361.0001.2106.0000	ENC. COM O PESSOAL DO MAGIST. EDUC. JOVENS E ADULTOS-60%			70,00	70,00
12.361.0001.2107.0000	MANUTENÇÃO E ENCARGOS DA EDUCAÇÃO ESPECIAL - 40%			100,00	100,00
12.361.0001.2108.0000	ENCARGOS COM O PESSOAL DO MAGIST. DA EDUC. ESPECIAL - 60%			60,00	60,00
12.361.0001.2117.0000	DISTRIBUIÇÃO DE BOLSAS PARA ESTUDANTES CARENTES			20,00	20,00
12.361.0001.2118.0000	AQUISIÇÃO DE LIVROS PARA ESTUDANTES CARENTES			10,00	10,00
12 361 0009	QUALIFICAÇÃO SOCIAL E PROFISSIONAL			30,00	30,00
12.361.0009.2049.0000	TREINAMENTO E CAPACITAÇÃO DE PESSOAL			30,00	30,00
12 363	Ensino Profissional			30,00	30,00
12 363 0001	DESENVOLVIMENTO DA EDUCAÇÃO DE QUALIDADE			30,00	30,00
12.363.0001.2043.0000	ENCARGOS COM O ENSINO PROFISSIONALIZANTE			30,00	30,00

**MUNICÍPIO DE BREJO DO PIAUÍ**

AV. JOSE GOMES CHAVES, 81 - CNPJ:01.612.567/0001-81

Orçamento Programa - Exercício de 2017

Anexo 06

Page 8

**PROGRAMA DE TRABALHO**

(Inc. II, § 2º, Art. 2º)

**02 PREFEITURA MUNICIPAL****04 SECRET. MUNIC. DE EDUCAÇÃO, ESPORTES, LAZER E TURISMO**

Código	Especificação	Operação Especial	Projetos	Atividades	Total
12 364	Ensino Superior			30,00	30,00
12 364 0001	DESENVOLVIMENTO DA EDUCAÇÃO DE QUALIDADE			30,00	30,00
12.364.0001.2044.0000	ENCARGOS COM O ENSINO SUPERIOR			30,00	30,00
12 365	Educação Infantil		70,00	10.560,00	10.630,00
12 365 0001	DESENVOLVIMENTO DA EDUCAÇÃO DE QUALIDADE		70,00	10.560,00	10.630,00
12.365.0001.1019.0000	CONSTR. AMPL. REST. E EQUIPAR CRECHES		30,00		30,00
12.365.0001.1055.0000	CONSTRUIR, AMPL. REST. E EQUIPAR CRECHES - 40%		20,00		20,00
12.365.0001.1057.0000	CONSTRUIR, AMPL. REST. E EQUIPAR PR -ESCOLAS - 40%		20,00		20,00
12.365.0001.2038.0000	MANUT. DO PROG. DE ALIMENTAÇÃO PR -ESCOLAR - PNAP			10,00	10,00
12.365.0001.2045.0000	ENCARGOS COM MANUTENÇÃO DE CRECHES			110,00	110,00
12.365.0001.2046.0000	MANUTENÇÃO DO ENSINO PRE -ESCOLAR			10.070,00	10.070,00
12.365.0001.2055.0000	PROGRAMA NACIONAL DE ALIMENTAÇÃO EM CRECHE - PNAC			10,00	10,00
12.365.0001.2101.0000	MANUTENÇÃO E ENCARGOS DO ENSINO INFANTIL - 40%			110,00	110,00
12.365.0001.2102.0000	ENCARGOS PESSOAL DO MAGIST.ENS. INFANTIL - 60%			70,00	70,00
12.365.0001.2109.0000	MANUTENÇÃO E ENCARGOS DO PR E-ESCOLAR - 40%			110,00	110,00
12.365.0001.2110.0000	ENCARGOS COM O PESSOAL DO MAGIST RIO DO PRÉ -ESCOLAR - 60%			70,00	70,00
12 367	Educação Especial			120,00	120,00
12 367 0001	DESENVOLVIMENTO DA EDUCAÇÃO DE QUALIDADE			120,00	120,00
12.367.0001.2050.0000	ENCARGOS COM A EDUCAÇÃO ESPECIAL			120,00	120,00
12 368			40,00	312.120,00	312.160,00
12 368 0001	DESENVOLVIMENTO DA EDUCAÇÃO DE QUALIDADE		40,00		40,00
12.368.0001.1017.0000	AQUISIÇÃO DE BENS IMÓVEIS		20,00		20,00
12.368.0001.1018.0000	AQUISIÇÃO DE VEÍCULOS		10,00		10,00
12.368.0001.1059.0000	CONS. REST. AMPL E EQUIPAR PRÉ DIO DA SEC. DE EDUCAÇÃO		10,00		10,00
12 368 0004	GESTÃO ADMINISTRATIVA EFICIENTE			312.120,00	312.120,00
12.368.0004.2036.0000	ADMINISTRAÇÃO E ENCARGOS DA SECRETARIA			312.120,00	312.120,00
13	Cultura		30.020,00		30.020,00
13 391	Patrimônio Histórico, Artístico e Arqueológico		30.020,00		30.020,00
13 391 0012	DESENVOLVIMENTO E PROMOÇÃO CULTURAL		30.020,00		30.020,00
13.391.0012.1075.0000	CONST. REST. AMPLIAR E EQUIPAR CENTRO DE ARTESANATO		30.020,00		30.020,00
13 392	Difusão Cultural		20,00		20,00
13 392 0012	DESENVOLVIMENTO E PROMOÇÃO CULTURAL		20,00		20,00
13.392.0012.1097.0000	IMPLANTACAO DO PROGRAMA PROINFO/TELECENTRO		20,00		20,00
23	Comércio e Serviços		30.020,00		30.020,00

**MUNICÍPIO DE BREJO DO PIAUÍ**

AV. JOSE GOMES CHAVES, 81 - CNPJ: 01.612.567/0001-81

Orçamento Programa - Exercício de 2017

Anexo 06

Page 9

**PROGRAMA DE TRABALHO**

(Inc. II, § 2º, Art. 2º)

02 PREFEITURA MUNICIPAL

04 SECRET. MUNIC. DE EDUCAÇÃO, ESPORTES, LAZER E TURISMO

Código	Especificação	Operação Especial	Projetos	Atividades	Total
23	695	Turismo	30.020,00		30.020,00
23	695	0008 INCENTIVO AO DESENVOLVIMENTO ECONÔMICO	30.020,00		30.020,00
23.695.0008.1074.0000	IMPL. SISTEMA DE INFRA ESTRUT. TURISTICA NO MUNICIPIO		30.020,00		30.020,00
27	Desporto e Lazer		70.010,00		70.010,00
27	812	Desporto Comunitário	70.010,00		70.010,00
27	812	0006 QUALIDADE DE VIDA E RESPEITO AO MEIO AMBIENTE	70.010,00		70.010,00
27.812.0006.1045.0000	CONSTRUIR E RECUPERAR CAMPO DE FUTEBOL		70.010,00		70.010,00
27	813	Lazer	150.050,00	15.240,00	165.290,00
27	813	0006 QUALIDADE DE VIDA E RESPEITO AO MEIO AMBIENTE	150.050,00	15.240,00	165.290,00
27.813.0006.1049.0000	CONSTRUÇÃO, REFORMA E AMPLIAÇÃO DO ESTÁDIO MUNICIPAL		70.020,00		70.020,00
27.813.0006.1085.0000	CONSTRUIR / RECUPERAR QUADRAS E GINÁSIOS DE ESPORTES		80.010,00		80.010,00
27.813.0006.1096.0000	CONSTRUIR E EQUIPAR ACADEMIA AO AR LIVRE		20,00		20,00
27.813.0006.2086.0000	APOIO AO DESPORTO AMADOR			130,00	130,00
27.813.0006.2087.0000	ENCARGOS COM O DEPARTAMENTO DE ESPORTE			15.110,00	15.110,00
<b>TOTAL</b>		0,00	465.260,00	5.246.130,00	5.711.390,00

**MUNICÍPIO DE BREJO DO PIAUÍ**

AV. JOSE GOMES CHAVES, 81 - CNPJ: 01.612.567/0001-81

Orçamento Programa - Exercício de 2017

Anexo 06

Page 10

**PROGRAMA DE TRABALHO**

(Inc. II, § 2º, Art. 2º)

**02 PREFEITURA MUNICIPAL****05 SECRETARIA MUNIC. DE SAÚDE, SANEAMENTO, MEIO AMBIENTE E RECUR.H**

Código	Especificação	Operação Especial	Projetos	Atividades	Total
04	Administração		10,00	5.100,00	5.110,00
04	122 Administração Geral		10,00	5.100,00	5.110,00
04	122 0004 GESTÃO ADMINISTRATIVA EFICIENTE		10,00	5.100,00	5.110,00
04.122.0004.1038.0000	AQUISIÇÃO DE VEICULO		10,00		10,00
04.122.0004.2063.0000	ADMINISTRAÇÃO DA SEC. MUN. DE SAÚDE E SANEAMENTO			5.100,00	5.100,00
04	301 Atenção Básica		20,00		20,00
04	301 0004 GESTÃO ADMINISTRATIVA EFICIENTE		20,00		20,00
04.301.0004.1054.0000	CONSTRUIR, REST., REFORMAR E EQUIP. POSTOS DE SAÚDE		20,00		20,00
10	Saúde		490.090,00	2.640.690,00	3.130.780,00
10	301 Atenção Básica		490.090,00	2.640.690,00	3.130.780,00
10	301 0002 SAÚDE HUMANIZADA, ÁGIL E RESOLUTA		490.090,00	2.640.690,00	3.130.780,00
10.301.0002.1039.0000	CONSTRUIR, AMPLIAR E RESTAURAR POSTOS DE SAÚDE		100.000,00		100.000,00
10.301.0002.1040.0000	AQUISIÇÃO DE EQUIP. E MAT. PERM. PARA POSTOS DE SAÚDE		100.000,00		100.000,00
10.301.0002.1052.0000	AQUISIÇÃO DE VEÍCULOS		130.000,00		130.000,00
10.301.0002.1053.0000	AQUISIÇÃO DE IMÓVEL		20,00		20,00
10.301.0002.1091.0000	CONSTRUIR, AMPL. REFORMAR E EQUIPAR UNIDADE MISTA DE SAÚDE		20,00		20,00
10.301.0002.1104.0000	CONSTRUIR E EQUIPAR ACADEMIA AO AR LIVRE		50.010,00		50.010,00
10.301.0002.1105.0000	CONSTRUIR, AMPLIAR, REST. EQUIPAR UPA-UNIDADE DE PRONTO ATENDIMENTO		20,00		20,00
10.301.0002.1106.0000	CONSTRUIR, AMPLIAR, REST. EQUIPAR UNIDADES DE SAÚDE		20.000,00		20.000,00
10.301.0002.1108.0000	CONSTRUIR, AMPL. REST. E EQUIPAR UBS-UNIDADE BÁSICA DE SAÚDE		20.020,00		20.020,00
10.301.0002.1109.0000	AQUISIÇÃO DE AMBULÂNCIA UTI MÓVEL		70.000,00		70.000,00
10.301.0002.2065.0000	MANUTENÇÃO E ENCARGOS DE ASSISTÊNCIA MÉDICA			1.652.060,00	1.652.060,00
10.301.0002.2066.0000	AQUISIÇÃO DE MATERIAIS E MEDICAMENTOS			70.010,00	70.010,00
10.301.0002.2067.0000	MANUTENÇÃO E CONSERVAÇÃO DOS POSTOS DE SAÚDE			5.020,00	5.020,00
10.301.0002.2093.0000	MANUTENÇÃO DO PROGRAMA SAÚDE DA FAMÍLIA - PSF			553.090,00	553.090,00
10.301.0002.2094.0000	MANUT. DO PROGR. DE AGENTES COMUN. DE SAÚDE - PACS			190.150,00	190.150,00
10.301.0002.2095.0000	MANUTENÇÃO DO PROGRAMA DE SAÚDE BUCAL - PSB			170.100,00	170.100,00
10.301.0002.2128.0000	MANUTENÇÃO DA UNIDADE MISTA DE SAÚDE			100,00	100,00
10.301.0002.2135.0000	PROGRAMA SAÚDE NA ESCOLA - PSE			30,00	30,00
10.301.0002.2136.0000	MANUTENÇÃO DA UPA-UNIDADE DE PRONTO ATENDIMENTO			30,00	30,00
10.301.0002.2137.0000	MANUTENÇÃO DO CAPS-CENTRO DE ATENDIMENTO PSICOSSOCIAL			50,00	50,00
10.301.0002.2138.0000	MANUTENÇÃO DE UBS-UNIDADE BÁSICA DE SAÚDE			50,00	50,00
10	303 Suporte Profilático e Terapêutico		40,00	30,00	70,00

**MUNICIPIO DE BREJO DO PIAUI**

AV. JOSE GOMES CHAVES, 81 - CNPJ: 01.612.567/0001-81

Orçamento Programa - Exercício de 2017

Anexo 06

Page 11

**PROGRAMA DE TRABALHO**

(Inc. II, § 2º, Art. 2º)

02 PREFEITURA MUNICIPAL

05 SECRETARIA MUNIC. DE SAUDE, SANEAMENTO, MEIO AMBIENTE E RECUR.H

Código	Especificação	Operação Especial	Projetos	Atividades	Total
10 303 0002	SAÚDE HUMANIZADA, ÁGIL E RESOLUTA		40,00	30,00	70,00
10.303.0002.1066.0000	CONSTRUIR E EQUIPAR CONSULTÓRIO ODONTOLÓGICO		30,00		30,00
10.303.0002.1107.0000	AQUISIÇÃO E UNIDADE ODONTOLÓGICA MÓVEL		10,00		10,00
10.303.0002.2133.0000	MANUTENÇÃO DA FARMÁCIA BÁSICA			30,00	30,00
10 304	Vigilância Sanitária			100,00	100,00
10 304 0002	SAÚDE HUMANIZADA, ÁGIL E RESOLUTA			100,00	100,00
10.304.0002.2070.0000	ENCARGOS COM VIGILÂNCIA E INSPEÇÃO SANITÁRIA			100,00	100,00
10 305	Vigilância Epidemiológica			52.080,00	52.080,00
10.305.0002.2068.0000	SAÚDE HUMANIZADA, ÁGIL E RESOLUTA MANUT. PROG. DE ERRAD. E CONTROLE DE DOENÇAS-ECD/PPI			52.080,00	52.080,00
18	Gestão Ambiental			70,00	70,00
18 541	Preservação e Conservação Ambiental			70,00	70,00
18 541 0006	QUALIDADE DE VIDA E RESPEITO AO MEIO AMBIENTE			70,00	70,00
18.541.0006.2029.0000	PRESERVAÇÃO AMBIENTAL DOS PARQUES PÚBLICOS			70,00	70,00
18 542	Controle Ambiental		70.020,00		70.020,00
18 542 0011	DESENVOLVIMENTO URBANO		70.020,00		70.020,00
18.542.0011.1093.0000	RECUP. E DESASSOREAMENTO DE AÇUDES, BARRAGENS E BARREIROS		70.020,00		70.020,00
<b>TOTAL</b>			<b>0,00</b>	<b>2.698.070,00</b>	<b>3.258.250,00</b>

**MUNICÍPIO DE BREJO DO PIAUÍ**

AV. JOSE GOMES CHAVES, 81 - CNPJ:01.612.567/0001-81

Orçamento Programa - Exercício de 2017

Anexo 06

Page 12

**PROGRAMA DE TRABALHO**

(Inc. II, § 2º, Art. 2º)

**02 PREFEITURA MUNICIPAL****06 SECRETARIA MUNICIPAL DE AGRICULTURA, ABASTECIMENTO E TRANSPORTE**

Código	Especificação	Operação Especial	Projetos	Atividades	Total
04	Administração			80,00	80,00
04	122 Administração Geral			80,00	80,00
04	122 0010 DESENVOLVIMENTO E INFRAESTRUTURA RURAL			80,00	80,00
04.122.0010.2139.0000	ENCARGOS C/ DEPARTAMENTO DE TRANSPORTE			40,00	40,00
04.122.0010.2140.0000	ENCARGOS C/ DEPART. DE COORDENAÇÃO E ABASTECIMENTO			40,00	40,00
20	Agricultura		5.010,00	87.060,00	92.070,00
20	122 Administração Geral		5.010,00	87.060,00	92.070,00
20	122 0004 GESTÃO ADMINISTRATIVA EFICIENTE		5.010,00		5.010,00
20.122.0004.1033.0000	AQUISIÇÃO DE VEICULO		10,00		10,00
20.122.0004.1034.0000	AQUISIÇÃO DE EQUIPAMENTO E MATERIAL PERMANENTE		5.000,00		5.000,00
20	122 0010 DESENVOLVIMENTO E INFRAESTRUTURA RURAL			87.060,00	87.060,00
20.122.0010.2030.0000	MANUTENÇÃO DA SECRETARIA MUNICIPAL DE AGRICULTURA			87.060,00	87.060,00
20	605 Abastecimento		30.020,00	120,00	30.140,00
20	605 0008 INCENTIVO AO DESENVOLVIMENTO ECONÔMICO		30.020,00	90,00	30.110,00
20.605.0008.1013.0000	CONST., AMPL., REST., EQUIP. DE MERCADOS E FEIRAS		30.020,00		30.020,00
20.605.0008.2034.0000	MANUTENÇÃO DE MERCADOS, FEIRAS E MATADOURO PÚBLICO MUNICIPAL			90,00	90,00
20	605 0010 DESENVOLVIMENTO E INFRAESTRUTURA RURAL			30,00	30,00
20.605.0010.2032.0000	PROGRAMA DE DISTRIBUIÇÃO DE SEMENTES E MUDAS			30,00	30,00
20	606 Extensão Rural		370.120,00	80,00	370.200,00
20	606 0008 INCENTIVO AO DESENVOLVIMENTO ECONÔMICO		50.020,00		50.020,00
20.606.0008.1050.0000	CONSTRUIR REST AMPL E EQUIP MATADOURO PÚBL. MUNICIPAL		50.020,00		50.020,00
20	606 0010 DESENVOLVIMENTO E INFRAESTRUTURA RURAL		320.100,00	80,00	320.180,00
20.606.0010.1012.0000	CONTRUIR, AMPLIAR E EQUIPAR ESCOLA FAMILIA AGRICOLA		30.020,00		30.020,00
20.606.0010.1014.0000	AQUISIÇÃO DE TRATOR DE PNEUS E IMPLEMENTOS AGRICOLAS		80.010,00		80.010,00
20.606.0010.1022.0000	REALIZ DE OBRAS E AQ. DE EQ. P/ CENTRO DE FORM DA AGRICULTURA		30.020,00		30.020,00
20.606.0010.1051.0000	IMPLANT. E AMPL DE UNID DE BENEF DO PEND DO CAJU		30.010,00		30.010,00
20.606.0010.1065.0000	IMPL E AMPL DO AGROIND DE BENEF DO CAJU E OUT FRUTOS REGIONA		30.010,00		30.010,00
20.606.0010.1072.0000	AQUISIÇÃO DE PATRULHA MECANIZADA		90.010,00		90.010,00
20.606.0010.1087.0000	CONST. REST. AMPLIAR E EQUIPAR CASA DE FARINHA		30.020,00		30.020,00
20.606.0010.2114.0000	ALUG. DE TRAT. E IMPL. P/ ARAÇÃO E TERC. DE PRODUÇÃO			40,00	40,00
20.606.0010.2119.0000	APOIO A MANUTENCAO DA EMATER			40,00	40,00
20	607 Irrigação			30,00	30,00

**MUNICÍPIO DE BREJO DO PIAUÍ**

AV. JOSE GOMES CHAVES, 81 - CNPJ: 01.612.567/0001-81

Orçamento Programa - Exercício de 2017

Anexo 06

Page 13

**PROGRAMA DE TRABALHO**

(Inc. II, § 2º, Art. 2º)

02 PREFEITURA MUNICIPAL

06 SECRETARIA MUNICIPAL DE AGRICULTURA, ABASTECIMENTO E TRANSPORTE

Código	Especificação	Operação Especial	Projetos	Atividades	Total
20 607 0010	DESENVOLVIMENTO E INFRAESTRUTURA RURAL			30,00	30,00
20.607.0010.2113.0000	IMPLANTAÇÃO E MANUT. DE PROJ. COMUNITÁRIO DE IRRIGAÇÃO			30,00	30,00
20 608				15.030,00	15.030,00
20 608 0008	INCENTIVO AO DESENVOLVIMENTO ECONÔMICO			15.030,00	15.030,00
20.608.0008.2031.0000	APOIO A PRODUÇÃO AGRÍCOLA			15.030,00	15.030,00
23	Comércio e Serviços		30.020,00		30.020,00
23 691	Promoção Comercial		30.020,00		30.020,00
23 691 0008	INCENTIVO AO DESENVOLVIMENTO ECONÔMICO		30.020,00		30.020,00
23.691.0008.1076.0000	FORTALECIMENTO DA PISCICULTURA		30.020,00		30.020,00
TOTAL		0,00	435.170,00	102.400,00	537.570,00



**MUNICÍPIO DE BREJO DO PIAUÍ**

AV. JOSE GOMES CHAVES, 81 - CNPJ: 01.612.567/0001-81

Orçamento Programa - Exercício de 2017

Anexo 06

Page 14

**PROGRAMA DE TRABALHO**

(Inc. II, § 2º, Art. 2º)

**02 PREFEITURA MUNICIPAL****07 SECRETARIA MUNIC. DE OBRAS SERV. PÚBLICOS, HABITAÇÃO E URBANIS**

Código	Especificação	Operação Especial	Projetos	Atividades	Total
04	Administração		60.070,00		60.070,00
04	451 Infra-Estrutura Urbana		60.070,00		60.070,00
04	451 0011 DESENVOLVIMENTO URBANO		60.070,00		60.070,00
04.451.0011.1092.0000	INDENIZAÇÕES E DESAPROPRIAÇÕES		20,00		20,00
04.451.0011.1099.0000	CONSTRUÇÃO DE PORTAL PÚBLICO		30.030,00		30.030,00
04.451.0011.1101.0000	IMPLANTAÇÃO DE SEGURANÇA E EDUCAÇÃO DE TRÂNSITO		30.020,00		30.020,00
15	Urbanismo			30,00	30,00
15	121 Planejamento e Orçamento			30,00	30,00
15	121 0013 PLANEJAMENTO GOVERNAMENTAL			30,00	30,00
15.121.0013.2052.0000	IMPLANTAÇÃO DO PLANO DIRETOR			30,00	30,00
15	122 Administração Geral		10,00	220.040,00	220.050,00
15	122 0004 GESTÃO ADMINISTRATIVA EFICIENTE			220.040,00	220.040,00
15.122.0004.2053.0000	ADMINISTRAÇÃO E ENCARGOS DA SECRETARIA			220.040,00	220.040,00
15	122 0011 DESENVOLVIMENTO URBANO		10,00		10,00
15.122.0011.1023.0000	AQUIS. DE EQUIP. E MATERIAL PERMANENTE		10,00		10,00
15	451 Infra-Estrutura Urbana		190.150,00	30,00	190.180,00
15	451 0011 DESENVOLVIMENTO URBANO		190.150,00	30,00	190.180,00
15.451.0011.1007.0000	AQUISIÇÃO DE IMÓVEIS		20,00		20,00
15.451.0011.1020.0000	CONST. E RECUPERAÇÃO DE CALÇAMENTOS		80.020,00		80.020,00
15.451.0011.1021.0000	CONSTRUÇÃO PAVIMENTAÇÃO ASFÁLTICA DE VIAS PÚBLICAS		80.010,00		80.010,00
15.451.0011.1024.0000	ABERTURA DE RUAS E AVENIDAS		30,00		30,00
15.451.0011.1098.0000	URBANIZAÇÃO PÚBLICA DE RUAS E AVENIDAS		30.070,00		30.070,00
15.451.0011.2054.0000	URBANIZAÇÃO DE VIAS E OUTROS LOGRAD. PÚBLICOS			30,00	30,00
15	452 Serviços Urbanos		105.060,00	60.210,00	165.270,00
15	452 0006 QUALIDADE DE VIDA E RESPEITO AO MEIO AMBIENTE		5.020,00		5.020,00
15.452.0006.1025.0000	AQUISIÇÃO DE EQUIPAMENTOS PARA LIMPEZA PÚBLICA		5.020,00		5.020,00
15	452 0011 DESENVOLVIMENTO URBANO		100.040,00	60.210,00	160.250,00
15.452.0011.1026.0000	CONST. REST. DE PRACAS, PARQUES, JARDINS E OUTROS LOG. PÚBLI		50.020,00		50.020,00
15.452.0011.1089.0000	CONSTRUÇÃO E REFORMA DE CEMITÉRIO PÚBLICO		50.020,00		50.020,00
15.452.0011.2056.0000	MANUTENÇÃO DOS SERVIÇOS DE LIMPEZA PÚBLICA			40.090,00	40.090,00
15.452.0011.2057.0000	MANUTENÇÃO DE CEMITÉRIOS E SERVIÇOS FUNERÁRIOS			90,00	90,00
15.452.0011.2058.0000	MANUT. CONSERV. PRAÇAS, PARQUES, JARDINS E OUTROS LOG. PÚBLICOS			20.030,00	20.030,00
16	Habitação			40,00	40,00
16	122 Administração Geral			40,00	40,00
16	122 0007 MORADIA DIGNA PARA AS FAMÍLIAS			40,00	40,00
16.122.0007.2089.0000	MANUT. DE CASAS POPULARES E MELHORIA HABITACIONAL			40,00	40,00

**MUNICIPIO DE BREJO DO PIAUI**

AV. JOSE GOMES CHAVES, 81 - CNPJ: 01.612.567/0001-81

Orçamento Programa

Exercício de 2017

Anexo 06

Page 15

**PROGRAMA DE TRABALHO**

(Inc. II, § 2º, Art. 2º)

**02 PREFEITURA MUNICIPAL****07 SECRETARIA MUNIC. DE OBRAS SERV. PÚBLICOS, HABITAÇÃO E URBANIS**

Código	Especificação	Operação Especial	Projetos	Atividades	Total
16	481	Habitação Rural	70.030,00		70.030,00
16	481	0007 MORADIA DIGNA PARA AS FAMILIAS	70.030,00		70.030,00
16.481.0007.1103.0000	CONST. REST. E EQ. CASAS POPULARES E MELHORIA HABITACIONAL RURAL		70.030,00		70.030,00
16	482	Habitação Urbana	70.030,00		70.030,00
16	482	0007 MORADIA DIGNA PARA AS FAMILIAS	70.030,00		70.030,00
16.482.0007.1027.0000	CONST. REST. EQUIP. CASAS POPULARES E MELHORIA HABITACIONAL.		70.030,00		70.030,00
17	Saneamento		290.120,00	35.060,00	325.180,00
17	511	Saneamento Básico Rural	290.120,00	35.060,00	325.180,00
17	511	0010 DESENVOLVIMENTO E INFRAESTRUTURA RURAL	240.090,00	35.060,00	275.150,00
17.511.0010.1009.0000	CONST., RECUP., EQUIP. CHAFARIZES E CAIXAS D AGUAS		70.030,00		70.030,00
17.511.0010.1010.0000	PERFURAR, REST. E EQUIP. POÇOS CACIMBÕES / TUBULARES		100.040,00		100.040,00
17.511.0010.1011.0000	CONST., RECUP. DE AÇUDES, BARRAGENS E BARREIRO		70.020,00		70.020,00
17.511.0010.2028.0000	MANUT. DE POÇOS, CHAFARIZES E CAIXAS D AGUAS			35.060,00	35.060,00
17	511	0011 DESENVOLVIMENTO URBANO	50.030,00		50.030,00
17.511.0011.1042.0000	CONSTRUIR, REFORMAR, RESTAURAR E EQUIPAR CISTERNAS		50.030,00		50.030,00
17	512	Saneamento Básico Urbano	510.100,00	25.030,00	535.130,00
17	512	0011 DESENVOLVIMENTO URBANO	510.100,00	25.030,00	535.130,00
17.512.0011.1028.0000	CONST., INST., REST. E EQUIPAR LAVANDERIA PÚBLICA		30.030,00		30.030,00
17.512.0011.1029.0000	CONST. ESGOT. GALERIAS E CANAIS DE DRENAGENS		10,00		10,00
17.512.0011.1035.0000	CONST. E AMPLIAÇÃO DA REDE DE ABASTECIMENTO D AGUA		90.030,00		90.030,00
17.512.0011.1036.0000	CONSTRUIR, RESTAURAR E EQUIP. UNIDADES SANITÁRIAS		90.010,00		90.010,00
17.512.0011.1037.0000	CONSTRUIR, RESTAURAR E AMPLIAR ATERRO SANITÁRIO		90.000,00		90.000,00
17.512.0011.1070.0000	IMPLANTAÇÃO DE SISTEMA DE ESGOTAMENTO SANITÁRIO		70.010,00		70.010,00
17.512.0011.1071.0000	CONSTRUÇÃO DE SISTEMA SIMPL. DE ABASTECIMENTO D AGUA		140.010,00		140.010,00
17.512.0011.2059.0000	PLANO DE SANEAMENTO BASICO E DO PLANO MUNICIPAL DE GESTAO INTEGRADA DE RESIDUOS SOLIDOS			25.030,00	25.030,00
24	Comunicações		20,00		20,00
24	722	Telecomunicações	20,00		20,00
24	722	0011 DESENVOLVIMENTO URBANO	20,00		20,00
24.722.0011.1030.0000	CONST., INST., REST. E EQUIP. POSTOS TELEFÔNICOS		20,00		20,00
25	Energia			40,00	40,00

**MUNICIPIO DE BREJO DO PIAUI**

AV. JOSE GOMES CHAVES, 81 - CNPJ:01.612.567/0001-81

Orçamento Programa - Exercício de 2017

Anexo 06

Page 16

**PROGRAMA DE TRABALHO**

(Inc. II, § 2º, Art. 2º)

02 PREFEITURA MUNICIPAL

07 SECRETARIA MUNIC. DE OBRAS SERV. PÚBLICOS, HABITAÇÃO E URBANIS

Código	Especificação	Operação Especial	Projetos	Atividades	Total
25 751	Conservação de Energia			40,00	40,00
25 751 0011	DESENVOLVIMENTO URBANO			40,00	40,00
25.751.0011.2060.0000	MANUTENÇÃO DOS SERVIÇOS DE ILUMINAÇÃO PÚBLICA			40,00	40,00
25 752	Energia Elétrica		50.030,00		50.030,00
25 752 0011	DESENVOLVIMENTO URBANO		50.030,00		50.030,00
25.752.0011.1031.0000	IMPLANT., AMPL. E EQUIP. ELETRIFICAÇÃO URBANA/RURAL		50.030,00		50.030,00
26	Transporte		363.830,00	40.060,00	403.890,00
26 782	Transporte Rodoviário		363.830,00	40.060,00	403.890,00
26 782 0011	DESENVOLVIMENTO URBANO		363.830,00	40.060,00	403.890,00
26.782.0011.1032.0000	CONSTRUÇÃO E RESTAURAÇÃO DE ESTRADAS VICINAIS		53.740,00		53.740,00
26.782.0011.1073.0000	CONST., REST., AMPLIAR E EQUIPAR TERMINAL RODOVIÁRIO		50.020,00		50.020,00
26.782.0011.1077.0000	CONST. RECUP. E REST DE ESTRADAS, BUEIROS E PASSAGEM MOLHADA		50.020,00		50.020,00
26.782.0011.1094.0000	AQUISIÇÃO DE PATRÔES		70.000,00		70.000,00
26.782.0011.1095.0000	AQUISIÇÃO DE TRATORES		70.030,00		70.030,00
26.782.0011.1100.0000	CONSTRUÇÃO E RECUPERAÇÃO DE PONTE		70.020,00		70.020,00
26.782.0011.2061.0000	MANUTENÇÃO E CONSERV. DE ESTRADAS VICINAIS E RODOVIAS			40.060,00	40.060,00
<b>TOTAL</b>		0,00	1.709.450,00	380.540,00	2.089.990,00

**MUNICÍPIO DE BREJO DO PIAUÍ**

AV. JOSE GOMES CHAVES, 81 - CNPJ:01.612.567/0001-81

Orçamento Programa - Exercício de 2017

Anexo 06

Page 17

**PROGRAMA DE TRABALHO**

(Inc. II, § 2º, Art. 2º)

**02 PREFEITURA MUNICIPAL****08 SECRETARIA MUNICIPAL DE CULTURA E COMUNICAÇÃO**

Código	Especificação	Operação Especial	Projetos	Atividades	Total
12	Educação			30,00	30,00
12	361 Ensino Fundamental			30,00	30,00
12	361 0001 DESENVOLVIMENTO DA EDUCAÇÃO DE QUALIDADE			30,00	30,00
12.361.0001.2131.0000	MANUTENÇÃO DO PROGRAMA PROINFRO/TELECENTRO			30,00	30,00
13	Cultura		10,00	10,00	20,00
13	122 Administração Geral		10,00	10,00	20,00
13	122 0004 GESTÃO ADMINISTRATIVA EFICIENTE			10,00	10,00
13.122.0004.2142.0000	ENCARGOS C/DEPART. DE COMUNIC. E RELAÇÕES PÚBLICAS			10,00	10,00
13	122 0012 DESENVOLVIMENTO E PROMOÇÃO CULTURAL		10,00		10,00
13.122.0012.1110.0000	AQUISIÇÃO DE VEÍCULOS		10,00		10,00
13	392 Difusão Cultural		30.050,00	190.151,00	220.201,00
13	392 0012 DESENVOLVIMENTO E PROMOÇÃO CULTURAL		30.050,00	190.151,00	220.201,00
13.392.0012.1043.0000	CONSTRUÇÃO E RESTAURAÇÃO DA BIBLIOTECA PÚBLICA		30.020,00		30.020,00
13.392.0012.1044.0000	AQUISIÇÃO DE ACERVO PARA BIBLIOTECA PÚBLICA		30,00		30,00
13.392.0012.2084.0000	MANUTENÇÃO DO DEPARTAMENTO DE CULTURA			80.121,00	80.121,00
13.392.0012.2085.0000	APOIO AS ATIVIDADES CULTURAIS DO MUNICÍPIO			110.030,00	110.030,00
<b>TOTAL</b>		<b>0,00</b>	<b>30.060,00</b>	<b>190.191,00</b>	<b>220.251,00</b>

**MUNICIPIO DE BREJO DO PIAUI**

AV. JOSE GOMES CHAVES, 81 - CNPJ:01.612.567/0001-81

Orçamento Programa - Exercício de 2017

Anexo 06

Page 18

**PROGRAMA DE TRABALHO**

(Inc. II, § 2º, Art. 2º)

**02 PREFEITURA MUNICIPAL****09 SECRETARIA MUNICIPAL DE ASSISTÊNCIA SOCIAL E CIDADANIA**

Código	Especificação	Operação Especial	Projetos	Atividades	Total
08	Assistência Social		60.150,00	772.909,00	833.059,00
08	241	Assistência ao Idoso		10.060,00	10.060,00
08	241	0005 GESTÃO DA ASSISTÊNCIA SOCIAL		10.060,00	10.060,00
08.241.0005.2074.0000	PROGRAMA DE ATENÇÃO AO IDOSO-SCFV			10.030,00	10.030,00
08.241.0005.2075.0000	MANUTENÇÃO E CONSERVAÇÃO DO C.C.I-SCFV			30,00	30,00
08	242	Assistência ao Portador de Deficiência		40,00	40,00
08	242	0005 GESTÃO DA ASSISTÊNCIA SOCIAL		40,00	40,00
08.242.0005.2078.0000	PROT. SOCIAL ESPECIAL A PESSOA DEFICIENTE-PSE A P DEFICIENTE			40,00	40,00
08	243	Assistência à Criança e ao Adolescente		30.110,00	30.110,00
08	243	0005 GESTÃO DA ASSISTÊNCIA SOCIAL		30.110,00	30.110,00
08.243.0005.2072.0000	ASSISTÊNCIA INTEGRAL A INFÂNCIA E AO ADOLESCENTE-SCFV			40,00	40,00
08.243.0005.2073.0000	MANUT.DO PROG.DE ERRADICAÇÃO DO TRAB.INFANTIL/PVMC-SCFV			30.070,00	30.070,00
08	244	Assistência Comunitária	60.150,00	772.909,00	833.059,00
08	244	0004 GESTÃO ADMINISTRATIVA EFICIENTE	30.040,00	292.100,00	322.140,00
08.244.0004.1082.0000	AQUISIÇÃO DE VEÍCULO		10,00		10,00
08.244.0004.1102.0000	CONSTRUIR, RESTAURAR E EQUIPAR COZINHA COMUNITÁRIA		30.030,00		30.030,00
08.244.0004.2071.0000	ADMINISTRAÇÃO GERAL			292.070,00	292.070,00
08.244.0004.2111.0000	MANTER COZINHA COMUNITARIA			30,00	30,00

**MUNICÍPIO DE BREJO DO PIAUÍ**

AV. JOSE GOMES CHAVES, 81 - CNPJ: 01.612.567/0001-81

Orçamento Programa - Exercício de 2017

Anexo 06

Page 19

**PROGRAMA DE TRABALHO**

(Inc. II, § 2º, Art. 2º)

02 PREFEITURA MUNICIPAL

09 SECRETARIA MUNICIPAL DE ASSISTÊNCIA SOCIAL E CIDADANIA

Código	Especificação	Operação Especial	Projetos	Atividades	Total
08 244 0005	GESTÃO DA ASSISTÊNCIA SOCIAL		30.110,00	480.769,00	510.879,00
08.244.0005.1002.0000	CONST. REST. E EQUIPAR PR DIO SEC. BEM ESTAR SOCIAL		20,00		20,00
08.244.0005.1041.0000	CONST. REST. E EQUIP. CENTRO DE CONVIVÊNCIA DE IDOSOS		20,00		20,00
08.244.0005.1067.0000	AQUISIÇÃO DE MATERIAIS E EQUIPAMENTOS PERMANENTES		30.010,00		30.010,00
08.244.0005.1068.0000	AQUISIÇÃO DE VEÍCULOS		20,00		20,00
08.244.0005.1069.0000	CONST. REST. AMPLIAÇÃO E EQUIPAR PR DIO DO CRAS/CREAS		40,00		40,00
08.244.0005.2019.0000	MANUT. DO CRAS (PBVIII-EQUIPE VOLANTE)			60.050,00	60.050,00
08.244.0005.2076.0000	ATENDIMENTO DE EMERGÊNCIA A CALAMIDADE			40,00	40,00
08.244.0005.2077.0000	PROGRAMA IGD-BF-ÍNDICE DE GESTÃO DESCENT. B. FAMÍLIA			70.030,00	70.030,00
08.244.0005.2079.0000	ADMINISTRAÇÃO DO FMAS			35.100,00	35.100,00
08.244.0005.2081.0000	APOIO A PESSOAS CARENTES			35.059,00	35.059,00
08.244.0005.2082.0000	ACOMPANHAMENTO E REVISÃO DO BPC			30,00	30,00
08.244.0005.2097.0000	MANUTENÇÃO E APOIO AO CONSELHO TUTELAR			80.080,00	80.080,00
08.244.0005.2098.0000	PROGRAMA DE ATENÇÃO A CRIANÇA E A FAMÍLIA/PBT-SCFV			50,00	50,00
08.244.0005.2099.0000	PROJETO AGENTE JOVEM-SCFV-SCFV			70,00	70,00
08.244.0005.2122.0000	MANUT. CENTRO DE REF ESP. DA ASSIST SOCIAL-CREAS			120,00	120,00
08.244.0005.2123.0000	PROG. DE ASSIST. INTEGRAL A FAMÍLIA-PAIF/PBFI (PISO BAS. FIXO)			80.040,00	80.040,00
08.244.0005.2130.0000	MANUTENÇÃO DO PROGRAMA PBVII-IDOSO/CRANÇA-SCFV			40,00	40,00
08.244.0005.2134.0000	MUNUTENCAO DO IGD-SUAS (ÍNDICE GESTAO DESCENTRALIZ. DO SUAS)			25.030,00	25.030,00
08.244.0005.2143.0000	MUNUTENCAO DOS SERVICOS DE FORTALECIMENTO DE VINCULO-SCFV			95.030,00	95.030,00
08 244 0007	MORADIA DIGNA PARA AS FAMÍLIAS			40,00	40,00
08.244.0007.2129.0000	PROGRAMA MELHORIA HABITACIONAL			40,00	40,00
<b>TOTAL</b>		0,00	60.150,00	813.119,00	873.269,00
<b>TOTAL GERAL</b>		0,00	3.336.950,00	12.663.050,00	16.000.000,00

MÁRCIA APARECIDA P. DA CRUZ  
PREFEITA MUNICIPAL  
CPF-961.866.903-34

JOANA MÁRCIA ALVES DE M. OLIVEIRA  
CONTADORA CRC/PI 5.390/O-0  
CPF-471.011.213-49

**MUNICÍPIO DE BREJO DO PIAUÍ**

AV. JOSE GOMES CHAVES, 81 - CNPJ: 01.612.567/0001-81

Orçamento Programa - Exercício de 2017

Page 1

**QUADRO AUXILIAR DE DETALHAMENTO DA DESPESA**

ORGÃO 01 CAMARA MUNICIPAL  
 UNIDADE 01 CAMARA MUNICIPAL  
 SUB UNIDADE 00 CÂMARA MUNICIPAL DE BREJO DO PIAUÍ

Aplicação Programada	Proj/Ativ	Finalidade	Categoria	Detalhada	Total Grupo	Total Categ.	Total Func.
		F.R. - C.A.					
REST. REFORMAR E EQUIPAR PREDIO DA CÂMARA MUNICIPAL	01.031.0014.1001.0000						30.000,00
4 DESPESAS DE CAPIT						30.000,00	
4 INVESTIMENTOS					30.000,00		
OBRAS E INSTALAÇÕES			4.4.90.51.00	20.000,00			
EQUIPAMENTOS E MATERIAL PERMANENTE			4.4.90.52.00	10.000,00			
AQUISIÇÃO DE VEÍCULO	01.031.0014.1078.0000						20.000,00
4 DESPESAS DE CAPIT						20.000,00	
4 INVESTIMENTOS					20.000,00		
EQUIPAMENTOS E MATERIAL PERMANENTE			4.4.90.52.00	20.000,00			
AQUISIÇÃO DE IMÓVEL	01.031.0014.1083.0000						1.600,00
4 DESPESAS DE CAPIT						1.600,00	
4 INVESTIMENTOS					600,00		
AQUISIÇÃO DE IMÓVEIS			4.4.90.61.00	600,00			
5 INVERSÕES FINANCEIRAS					1.000,00		
AQUISIÇÃO DE IMÓVEIS			4.5.90.61.00	1.000,00			
AQUISIÇÃO DE EQUIPAMENTOS E/OU MATERIAL PERMANENTE	01.031.0014.1084.0000						10.000,00
4 DESPESAS DE CAPIT						10.000,00	
4 INVESTIMENTOS					10.000,00		
OBRAS E INSTALAÇÕES			4.4.90.51.00	10.000,00			
CONTRIBUIÇÃO A ENTIDADES	01.031.0014.2001.0000						10.600,00
3 DESPESAS CORREN						10.600,00	
3 OUTRAS DESPESAS CORRENTES					10.600,00		
CONTRIBUIÇÕES			3.3.50.41.00	10.000,00			
DESPESAS DE EXERCÍCIOS ANTERIORES			3.3.50.92.00	600,00			
MANUTENÇÃO DA CÂMARA MUNICIPAL	01.031.0014.2002.0000						585.600,00
3 DESPESAS CORREN						585.600,00	
1 PESSOAL E ENCARGOS SOCIAIS					468.100,00		
CONTRATAÇÃO POR TEMPO DETERMINADO			3.1.90.04.00	6.500,00			
VENCIMENTOS E VANTAGENS FIXAS - PESSOAL CIVIL			3.1.90.11.00	399.810,00			
OBRIGAÇÕES PATRONAIS			3.1.90.13.00	56.000,00			
OUTRAS DESPESAS VARIÁVEIS - PESSOAL CIVIL			3.1.90.16.00	1.300,00			
SENTENÇAS JUDICIAIS			3.1.90.91.00	1.300,00			
DESPESAS DE EXERCÍCIOS ANTERIORES			3.1.90.92.00	540,00			
INDENIZAÇÕES E RESTITUIÇÕES TRABALHISTAS			3.1.90.94.00	650,00			
3 OUTRAS DESPESAS CORRENTES					119.500,00		
DIÁRIAS - PESSOAL CIVIL			3.3.90.14.00	20.000,00			
MATERIAL DE CONSUMO			3.3.90.30.00	20.000,00			
Material, Bem ou Serviço para Distribuição Gratuita			3.3.90.32.00	2.600,00			
PASSAGENS E DESPESAS COM LOCOMOÇÃO			3.3.90.33.00	3.900,00			
SERVIÇOS DE CONSULTORIA			3.3.90.35.00	30.000,00			
OUTROS SERVIÇOS DE TERCEIROS - PESSOA FÍSICA			3.3.90.36.00	15.000,00			
OUTROS SERVIÇOS DE TERCEIROS - PESSOA JURÍDICA			3.3.90.39.00	15.000,00			
OBRIGAÇÕES TRIBUTÁRIAS E CONTRIBUTIVAS			3.3.90.47.00	3.000,00			
SENTENÇAS JUDICIAIS			3.3.90.91.00	3.000,00			
DESPESAS DE EXERCÍCIOS ANTERIORES			3.3.90.92.00	5.000,00			
INDENIZAÇÕES E RESTITUIÇÕES			3.3.90.93.00	2.000,00			
ENCARGOS COM ASSESSORIA JURÍDICA TEC. ADMINISTRATIVA	01.031.0014.2003.0000						75.800,00

**MUNICÍPIO DE BREJO DO PIAUÍ**

AV. JOSE GOMES CHAVES, 81 - CNPJ: 01.612.567/0001-81

Orçamento Programa - Exercício de 2017

Page 2

**QUADRO AUXILIAR DE DETALHAMENTO DA DESPESA**

ORGÃO 01 CAMARA MUNICIPAL  
UNIDADE 01 CAMARA MUNICIPAL  
SUB UNIDADE 00 CÂMARA MUNICIPAL DE BREJO DO PIAUÍ

Aplicacao Programada	Proj/Ativ	Finalidade	Categoria	Detalhada	TotalGrupo	Total Categ.	Total Func.
		F.R. - C.A.					
ENCARGOS COM ACESSORIA JURÍDICA TEC. ADMINISTRATIVA	01.031.0014.2003.0000						75.800,00
3	DESPESAS CORREN'					75.800,00	
1	PESSOAL E ENCARGOS SOCIAIS				28.600,00		
	CONTRATAÇÃO POR TEMPO DETERMINADO		3.1.90.04.00	13.000,00			
	VENCIMENTOS E VANTAGENS FIXAS - PESSOAL CIVIL		3.1.90.11.00	5.000,00			
	OBRIGAÇÕES PATRONAIS		3.1.90.13.00	5.000,00			
	SENTENÇAS JUDICIAIS		3.1.90.91.00	2.600,00			
	INDENIZAÇÕES E RESTITUIÇÕES TRABALHISTAS		3.1.90.94.00	3.000,00			
3	OUTRAS DESPESAS CORRENTES				47.200,00		
	SERVIÇOS DE CONSULTORIA		3.3.90.35.00	35.000,00			
	OUTROS SERVIÇOS DE TERCEIROS - PESSOA FÍSICA		3.3.90.36.00	6.000,00			
	OUTROS SERVIÇOS DE TERCEIROS - PESSOA JURÍDICA		3.3.90.39.00	6.000,00			
	OBRIGAÇÕES TRIBUTÁRIAS E CONTRIBUTIVAS		3.3.90.47.00	100,00			
	DESPESAS DE EXERCÍCIOS ANTERIORES		3.3.90.92.00	100,00			
ASSINATURA DE INFORMATIVOS DE REVISTAS E JORNAIS	01.031.0014.2124.0000						9.000,00
3	DESPESAS CORREN'					9.000,00	
3	OUTRAS DESPESAS CORRENTES				9.000,00		
	OUTROS SERVIÇOS DE TERCEIROS - PESSOA JURÍDICA		3.3.90.39.00	6.000,00			
	DESPESAS DE EXERCÍCIOS ANTERIORES		3.3.90.92.00	3.000,00			
MANUT. DOS ENCARGOS DE CONTROLE INTERNO E EXTERNO	01.031.0014.2125.0000						20.800,00
3	DESPESAS CORREN'					20.800,00	
1	PESSOAL E ENCARGOS SOCIAIS				20.200,00		
	CONTRATAÇÃO POR TEMPO DETERMINADO		3.1.90.04.00	6.000,00			
	VENCIMENTOS E VANTAGENS FIXAS - PESSOAL CIVIL		3.1.90.11.00	6.000,00			
	OBRIGAÇÕES PATRONAIS		3.1.90.13.00	6.000,00			
	SENTENÇAS JUDICIAIS		3.1.90.91.00	100,00			
	DESPESAS DE EXERCÍCIOS ANTERIORES		3.1.90.92.00	100,00			
	INDENIZAÇÕES E RESTITUIÇÕES TRABALHISTAS		3.1.90.94.00	2.000,00			
3	OUTRAS DESPESAS CORRENTES				600,00		
	MATERIAL DE CONSUMO		3.3.90.30.00	100,00			
	SERVIÇOS DE CONSULTORIA		3.3.90.35.00	100,00			
	OUTROS SERVIÇOS DE TERCEIROS - PESSOA FÍSICA		3.3.90.36.00	100,00			
	OUTROS SERVIÇOS DE TERCEIROS - PESSOA JURÍDICA		3.3.90.39.00	100,00			
	OBRIGAÇÕES TRIBUTÁRIAS E CONTRIBUTIVAS		3.3.90.47.00	100,00			
	DESPESAS DE EXERCÍCIOS ANTERIORES		3.3.90.92.00	100,00			
PUBLICAÇÃO DE ATOS DO PODER LEGISLATIVO	01.031.0014.2126.0000						9.000,00
3	DESPESAS CORREN'					9.000,00	
3	OUTRAS DESPESAS CORRENTES				9.000,00		
	OUTROS SERVIÇOS DE TERCEIROS - PESSOA JURÍDICA		3.3.90.39.00	6.000,00			
	DESPESAS DE EXERCÍCIOS ANTERIORES		3.3.90.92.00	3.000,00			
ENCARGO COM ACESSORIA DE IMPRENSA	01.031.0014.2127.0000						23.600,00
3	DESPESAS CORREN'					23.600,00	
1	PESSOAL E ENCARGOS SOCIAIS				2.500,00		
	CONTRATAÇÃO POR TEMPO DETERMINADO		3.1.90.04.00	100,00			
	VENCIMENTOS E VANTAGENS FIXAS - PESSOAL CIVIL		3.1.90.11.00	100,00			
	OBRIGAÇÕES PATRONAIS		3.1.90.13.00	100,00			
	SENTENÇAS JUDICIAIS		3.1.90.91.00	100,00			
	DESPESAS DE EXERCÍCIOS ANTERIORES		3.1.90.92.00	100,00			
	INDENIZAÇÕES E RESTITUIÇÕES TRABALHISTAS		3.1.90.94.00	2.000,00			





**MUNICÍPIO DE BREJO DO PIAUÍ**

AV. JOSE GOMES CHAVES, 81 - CNPJ: 01.612.567/0001-81

Orçamento Programa - Exercício de 2017

Page 4

**QUADRO AUXILIAR DE DETALHAMENTO DA DESPESA**

ORGÃO 02 PREFEITURA MUNICIPAL  
UNIDADE 01 SECRETARIA MUNICIPAL DE GOVERNO  
SUB UNIDADE 00 SECRETARIA MUNICIPAL DE GOVERNO

Aplicação Programada	Proj/Ativ	Finalidade	Categoria	Detalhada	Total Grupo	Total Categ.	Total Func.
		F.R. - C.A.					
ENCARGOS COM ACESSORIA JURÍDICA	04.091.0004.2004.0000						152.060,00
3	DESPESAS CORREN'					152.060,00	
1	PESSOAL E ENCARGOS SOCIAIS				40,00		
	CONTRATAÇÃO POR TEMPO DETERMINADO		3.1.90.04.00	10,00			
	VENCIMENTOS E VANTAGENS FIXAS - PESSOAL CIVIL		3.1.90.11.00	10,00			
	DESPESAS DE EXERCÍCIOS ANTERIORES		3.1.90.92.00	10,00			
	INDENIZAÇÕES E RESTITUIÇÕES TRABALHISTAS		3.1.90.94.00	10,00			
3	OUTRAS DESPESAS CORRENTES				152.020,00		
	SERVIÇOS DE CONSULTORIA		3.3.90.35.00	152.000,00			
	OUTROS SERVIÇOS DE TERCEIROS - PESSOA FÍSICA		3.3.90.36.00	10,00			
	DESPESAS DE EXERCÍCIOS ANTERIORES		3.3.90.92.00	10,00			
AQUISIÇÃO DE VEICULO	04.122.0004.1003.0000						10,00
4	DESPESAS DE CAPIT					10,00	
4	INVESTIMENTOS				10,00		
	EQUIPAMENTOS E MATERIAL PERMANENTE		4.4.90.52.00	10,00			
AQUISIÇÃO DE EQUIP. E MATERIAL PERMANENTE	04.122.0004.1005.0000						10,00
4	DESPESAS DE CAPIT					10,00	
4	INVESTIMENTOS				10,00		
	EQUIPAMENTOS E MATERIAL PERMANENTE		4.4.90.52.00	10,00			
CONTRIBUIÇÃO A ENTIDADE	04.122.0004.2006.0000						30.020,00
3	DESPESAS CORREN'					30.020,00	
3	OUTRAS DESPESAS CORRENTES				30.020,00		
	CONTRIBUIÇÕES		3.3.50.41.00	30.000,00			
	SUBVENÇÕES SOCIAIS		3.3.50.43.00	10,00			
	DESPESAS DE EXERCÍCIOS ANTERIORES		3.3.50.92.00	10,00			
MANUTENÇÃO DA SECRETARIA MUNICIPAL DE GOVERNO	04.122.0013.2005.0000						220.080,00
3	DESPESAS CORREN'					220.080,00	
1	PESSOAL E ENCARGOS SOCIAIS				170.030,00		
	CONTRATAÇÃO POR TEMPO DETERMINADO		3.1.90.04.00	10,00			
	VENCIMENTOS E VANTAGENS FIXAS - PESSOAL CIVIL		3.1.90.11.00	170.000,00			
	OUTRAS DESPESAS VARIÁVEIS - PESSOAL CIVIL		3.1.90.16.00	10,00			
	DESPESAS DE EXERCÍCIOS ANTERIORES		3.1.90.92.00	10,00			
3	OUTRAS DESPESAS CORRENTES				50.050,00		
	DIÁRIAS - PESSOAL CIVIL		3.3.90.14.00	50.000,00			
	MATERIAL DE CONSUMO		3.3.90.30.00	10,00			
	PASSAGENS E DESPESAS COM LOCOMOÇÃO		3.3.90.33.00	10,00			
	OUTROS SERVIÇOS DE TERCEIROS - PESSOA FÍSICA		3.3.90.36.00	10,00			
	OUTROS SERVIÇOS DE TERCEIROS - PESSOA JURÍDICA		3.3.90.39.00	10,00			
	DESPESAS DE EXERCÍCIOS ANTERIORES		3.3.90.92.00	10,00			
EQUIPAR SETOR DE COMUNICACAO	04.131.0004.1061.0000						10,00
4	DESPESAS DE CAPIT					10,00	
4	INVESTIMENTOS				10,00		
	EQUIPAMENTOS E MATERIAL PERMANENTE		4.4.90.52.00	10,00			
ENCARGOS COM ACESSORIA DE IMPRENSA	04.131.0004.2007.0000						70,00
3	DESPESAS CORREN'					70,00	

**MUNICÍPIO DE BREJO DO PIAUÍ**

AV. JOSE GOMES CHAVES, 81 - CNPJ: 01.612.567/0001-81

Orçamento Programa - Exercício de 2017

Page 5

**QUADRO AUXILIAR DE DETALHAMENTO DA DESPESA**

ORGÃO 02 PREFEITURA MUNICIPAL  
UNIDADE 01 SECRETARIA MUNICIPAL DE GOVERNO  
SUB UNIDADE 00 SECRETARIA MUNICIPAL DE GOVERNO

Aplicação Programada	Proj/Ativ	Finalidade	Categoria	Detalhada	Total Grupo	Total Categ.	Total Func.
		F.R. - C.A.					
ENCARGOS COM ASSessorIA DE IMPRENSA	04.131.0004.2007.0000						70,00
3	DESPESAS CORREN					70,00	
1	PESSOAL E ENCARGOS SOCIAIS				40,00		
	CONTRATAÇÃO POR TEMPO DETERMINADO		3.1.90.04.00	10,00			
	VENCIMENTOS E VANTAGENS FIXAS - PESSOAL CIVIL		3.1.90.11.00	10,00			
	OBRIGAÇÕES PATRONAIS		3.1.90.13.00	10,00			
	DESPESAS DE EXERCÍCIOS ANTERIORES		3.1.90.92.00	10,00			
3	OUTRAS DESPESAS CORRENTES				30,00		
	OUTROS SERVIÇOS DE TERCEIROS - PESSOA FÍSICA		3.3.90.36.00	10,00			
	OUTROS SERVIÇOS DE TERCEIROS - PESSOA JURÍDICA		3.3.90.39.00	10,00			
	DESPESAS DE EXERCÍCIOS ANTERIORES		3.3.90.92.00	10,00			
ADMINISTRAÇÃO DA JUNTA DO SERVIÇO MILITAR	04.153.0003.2008.0000						100,00
3	DESPESAS CORREN					100,00	
1	PESSOAL E ENCARGOS SOCIAIS				40,00		
	CONTRATAÇÃO POR TEMPO DETERMINADO		3.1.90.04.00	10,00			
	VENCIMENTOS E VANTAGENS FIXAS - PESSOAL CIVIL		3.1.90.11.00	10,00			
	OBRIGAÇÕES PATRONAIS		3.1.90.13.00	10,00			
	DESPESAS DE EXERCÍCIOS ANTERIORES		3.1.90.92.00	10,00			
3	OUTRAS DESPESAS CORRENTES				60,00		
	DIÁRIAS - PESSOAL CIVIL		3.3.90.14.00	10,00			
	MATERIAL DE CONSUMO		3.3.90.30.00	10,00			
	PASSAGENS E DESPESAS COM LOCOMOÇÃO		3.3.90.33.00	10,00			
	OUTROS SERVIÇOS DE TERCEIROS - PESSOA FÍSICA		3.3.90.36.00	10,00			
	OUTROS SERVIÇOS DE TERCEIROS - PESSOA JURÍDICA		3.3.90.39.00	10,00			
	DESPESAS DE EXERCÍCIOS ANTERIORES		3.3.90.92.00	10,00			
MANUTENÇÃO DA GUARDA MUNICIPAL	04.181.0003.2112.0000						110,00
3	DESPESAS CORREN					110,00	
1	PESSOAL E ENCARGOS SOCIAIS				50,00		
	CONTRATAÇÃO POR TEMPO DETERMINADO		3.1.90.04.00	10,00			
	VENCIMENTOS E VANTAGENS FIXAS - PESSOAL CIVIL		3.1.90.11.00	10,00			
	OBRIGAÇÕES PATRONAIS		3.1.90.13.00	10,00			
	DESPESAS DE EXERCÍCIOS ANTERIORES		3.1.90.92.00	10,00			
	INDENIZAÇÕES E RESTITUIÇÕES TRABALHISTAS		3.1.90.94.00	10,00			
3	OUTRAS DESPESAS CORRENTES				60,00		
	MATERIAL DE CONSUMO		3.3.90.30.00	10,00			
	PASSAGENS E DESPESAS COM LOCOMOÇÃO		3.3.90.33.00	10,00			
	OUTROS SERVIÇOS DE TERCEIROS - PESSOA FÍSICA		3.3.90.36.00	10,00			
	OUTROS SERVIÇOS DE TERCEIROS - PESSOA JURÍDICA		3.3.90.39.00	10,00			
	DESPESAS DE EXERCÍCIOS ANTERIORES		3.3.90.92.00	10,00			
	INDENIZAÇÕES E RESTITUIÇÕES		3.3.90.93.00	10,00			
IMPLANTAR, EQUIPAR E ESTRUTURAR GUARDA MUNICIPAL	04.181.0004.1062.0000						10,00
4	DESPESAS DE CAPIT					10,00	
4	INVESTIMENTOS				10,00		
	EQUIPAMENTOS E MATERIAL PERMANENTE		4.4.90.52.00	10,00			
ENCARGOS COM A SEGURANÇA PÚBLICA	04.181.0004.2009.0000						40,00
3	DESPESAS CORREN					40,00	
3	OUTRAS DESPESAS CORRENTES				40,00		
	CONTRIBUIÇÕES		3.3.50.41.00	10,00			
	OUTROS SERVIÇOS DE TERCEIROS - PESSOA FÍSICA		3.3.90.36.00	10,00			
	OUTROS SERVIÇOS DE TERCEIROS - PESSOA JURÍDICA		3.3.90.39.00	10,00			
	DESPESAS DE EXERCÍCIOS ANTERIORES		3.3.90.92.00	10,00			



**MUNICÍPIO DE BREJO DO PIAUÍ**

AV. JOSE GOMES CHAVES, 81 - CNPJ: 01.612.567/0001-81

Orçamento Programa - Exercício de 2017

Page 7

**QUADRO AUXILIAR DE DETALHAMENTO DA DESPESA**

ORGÃO 02 PREFEITURA MUNICIPAL  
UNIDADE 02 SECRETARIA MUNICIPAL DE ADMINISTRAÇÃO, PLANEJAMENTO E FINANÇ  
SUB UNIDADE 00 SECRETARIA MUNICIPAL DE ADMINISTRAÇÃO, PLANEJAMENTO E FINANÇ

Aplicacao Programada	Proj/Ativ	Finalidade	Categoria	Detalhada	Total Grupo	Total Categ.	Total Func.
		F.R. - C.A.					
AMPL.REFORMAR.REST.EQUIPAR PRDIO DA PREF.MUNICIPAL	04.122.0004.1004.0000						20,00
4	DESPESAS DE CAPIT					20,00	
4	INVESTIMENTOS				20,00		
	OBRAS E INSTALAÇÕES		4.4.90.51.00	10,00			
	EQUIPAMENTOS E MATERIAL PERMANENTE		4.4.90.52.00	10,00			
AQUISIÇÃO DE EQUIP. E MATERIAIS PERMANENTES	04.122.0004.1006.0000						9.960,00
4	DESPESAS DE CAPIT					9.960,00	
4	INVESTIMENTOS				9.960,00		
	EQUIPAMENTOS E MATERIAL PERMANENTE		4.4.90.52.00	9.960,00			
AQUISIÇÃO DE BENS IMÓVEIS	04.122.0004.1048.0000						20,00
4	DESPESAS DE CAPIT					20,00	
4	INVESTIMENTOS				10,00		
	AQUISIÇÃO DE IMÓVEIS		4.4.90.61.00	10,00			
	INVERSÕES FINANCEIRAS				10,00		
	AQUISIÇÃO DE IMÓVEIS		4.5.90.61.00	10,00			
AQUISIÇÃO DE VEÍCULO	04.122.0004.1080.0000						10,00
4	DESPESAS DE CAPIT					10,00	
4	INVESTIMENTOS				10,00		
	EQUIPAMENTOS E MATERIAL PERMANENTE		4.4.90.52.00	10,00			
AQUIS. DE EQUIP. P/ DEPARTAMENTO ALMOXARIFADO E PATRIMÔNIO	04.122.0004.1088.0000						10,00
4	DESPESAS DE CAPIT					10,00	
4	INVESTIMENTOS				10,00		
	EQUIPAMENTOS E MATERIAL PERMANENTE		4.4.90.52.00	10,00			
MANUTENÇÃO E ENCARGOS DA SECRETARIA	04.122.0004.2010.0000						1.012.070,00
3	DESPESAS CORREN					1.002.070,00	
1	PESSOAL E ENCARGOS SOCIAIS				610.040,00		
	CONTRATAÇÃO POR TEMPO DETERMINADO		3.1.90.04.00	10,00			
	VENCIMENTOS E VANTAGENS FIXAS - PESSOAL CIVIL		3.1.90.11.00	600.000,00			
	OBRIGAÇÕES PATRONAIS		3.1.90.13.00	10,00			
	OUTRAS DESPESAS VARIÁVEIS - PESSOAL CIVIL		3.1.90.16.00	10,00			
	DESPESAS DE EXERCÍCIOS ANTERIORES		3.1.90.92.00	10.000,00			
	INDENIZAÇÕES E RESTITUIÇÕES TRABALHISTAS		3.1.90.94.00	10,00			
3	OUTRAS DESPESAS CORRENTES				392.030,00		
	DIÁRIAS - PESSOAL CIVIL		3.3.90.14.00	20.000,00			
	MATERIAL DE CONSUMO		3.3.90.30.00	95.000,00			
	PASSAGENS E DESPESAS COM LOCOMOÇÃO		3.3.90.33.00	10,00			
	SERVIÇOS DE CONSULTORIA		3.3.90.35.00	10,00			
	OUTROS SERVIÇOS DE TERCEIROS - PESSOA FÍSICA		3.3.90.36.00	152.000,00			
	OUTROS SERVIÇOS DE TERCEIROS - PESSOA JURÍDICA		3.3.90.39.00	115.000,00			
	DESPESAS DE EXERCÍCIOS ANTERIORES		3.3.90.92.00	10.000,00			
	INDENIZAÇÕES E RESTITUIÇÕES		3.3.90.93.00	10,00			
4	DESPESAS DE CAPIT					10.000,00	
4	INVESTIMENTOS				10.000,00		
	EQUIPAMENTOS E MATERIAL PERMANENTE		4.4.90.52.00	10.000,00			
INDENIZAÇÃO ADMINISTRATIVA E SENTENÇAS JUDICIAIS	04.122.0004.2011.0000						1.030,00
3	DESPESAS CORREN					1.030,00	

**MUNICÍPIO DE BREJO DO PIAUÍ**

AV. JOSE GOMES CHAVES, 81 - CNPJ: 01.612.567/0001-81

Orçamento Programa - Exercício de 2017

Page 8

**QUADRO AUXILIAR DE DETALHAMENTO DA DESPESA**

ORGÃO 02 PREFEITURA MUNICIPAL  
UNIDADE 02 SECRETARIA MUNICIPAL DE ADMINISTRAÇÃO, PLANEJAMENTO E FINANÇ  
SUB UNIDADE 00 SECRETARIA MUNICIPAL DE ADMINISTRAÇÃO, PLANEJAMENTO E FINANÇ

Aplicação Programada	Proj/Ativ	Finalidade	Categoria	Detalhada	Total Grupo	Total Categ.	Total Func.
		F.R. - C.A.					
INDENIZAÇÃO ADMINISTRATIVA E SENTENÇAS JUDICIAIS	04.122.0004.2011.0000						1.030,00
3	DESPESAS CORREN					1.030,00	
1	PESSOAL E ENCARGOS SOCIAIS				1.010,00		
	SENTENÇAS JUDICIAIS		3.1.90.91.00	1.000,00			
	INDENIZAÇÕES E RESTITUIÇÕES TRABALHISTAS		3.1.90.94.00	10,00			
3	OUTRAS DESPESAS CORRENTES				20,00		
	SENTENÇAS JUDICIAIS		3.3.90.91.00	10,00			
	INDENIZAÇÕES E RESTITUIÇÕES		3.3.90.93.00	10,00			
ENCARGOS COM OBRIGAÇÕES PATRONAIS	04.122.0004.2018.0000						242.030,00
3	DESPESAS CORREN					242.030,00	
1	PESSOAL E ENCARGOS SOCIAIS				242.020,00		
	Aposentadorias, Reserva Remunerada e Reformas		3.1.90.01.00	10,00			
	Pensões do RPPS e do Militar		3.1.90.03.00	10,00			
	OBRIGAÇÕES PATRONAIS		3.1.90.13.00	152.000,00			
	DESPESAS DE EXERCÍCIOS ANTERIORES		3.1.90.92.00	90.000,00			
3	OUTRAS DESPESAS CORRENTES				10,00		
	OBRIGAÇÕES TRIBUTÁRIAS E CONTRIBUTIVAS		3.3.90.47.00	10,00			
MANUTENÇÃO DO DEPARTAMENTO DE ALMOX. E PATRIMÔNIO	04.122.0004.2062.0000						80,00
3	DESPESAS CORREN					80,00	
1	PESSOAL E ENCARGOS SOCIAIS				40,00		
	CONTRATAÇÃO POR TEMPO DETERMINADO		3.1.90.04.00	10,00			
	VENCIMENTOS E VANTAGENS FIXAS - PESSOAL CIVIL		3.1.90.11.00	10,00			
	OBRIGAÇÕES PATRONAIS		3.1.90.13.00	10,00			
	DESPESAS DE EXERCÍCIOS ANTERIORES		3.1.90.92.00	10,00			
3	OUTRAS DESPESAS CORRENTES				40,00		
	MATERIAL DE CONSUMO		3.3.90.30.00	10,00			
	OUTROS SERVIÇOS DE TERCEIROS - PESSOA FÍSICA		3.3.90.36.00	10,00			
	OUTROS SERVIÇOS DE TERCEIROS - PESSOA JURÍDICA		3.3.90.39.00	10,00			
	DESPESAS DE EXERCÍCIOS ANTERIORES		3.3.90.92.00	10,00			
AQUISIÇÃO E DESAPROPRIAÇÃO DE IMÓVEIS	04.122.0004.2120.0000						20,00
4	DESPESAS DE CAPIT					20,00	
4	INVESTIMENTOS				10,00		
	AQUISIÇÃO DE IMÓVEIS		4.4.90.61.00	10,00			
5	INVERSÕES FINANCEIRAS				10,00		
	AQUISIÇÃO DE IMÓVEIS		4.5.90.61.00	10,00			
AQUIS. DE EQUIPAMENTOS E MAT. PERMANENTES	04.123.0004.1008.0000						5.000,00
4	DESPESAS DE CAPIT					5.000,00	
4	INVESTIMENTOS				5.000,00		
	EQUIPAMENTOS E MATERIAL PERMANENTE		4.4.90.52.00	5.000,00			
MANUTENÇÃO DO DEPARTAMENTO DE TRIBUTAÇÃO	04.123.0004.2012.0000						40,00
3	DESPESAS CORREN					40,00	
3	OUTRAS DESPESAS CORRENTES				40,00		
	MATERIAL DE CONSUMO		3.3.90.30.00	10,00			
	SERVIÇOS DE CONSULTORIA		3.3.90.35.00	10,00			
	OUTROS SERVIÇOS DE TERCEIROS - PESSOA FÍSICA		3.3.90.36.00	10,00			
	OUTROS SERVIÇOS DE TERCEIROS - PESSOA JURÍDICA		3.3.90.39.00	10,00			
MANUT. DOS SERVIÇOS DE CONTROLE INTERNO E CONTÁBEIS	04.124.0004.2014.0000						110.070,00

**MUNICÍPIO DE BREJO DO PIAUÍ**

AV. JOSE GOMES CHAVES, 81 - CNPJ: 01.612.567/0001-81

Orçamento Programa - Exercício de 2017

Page 9

**QUADRO AUXILIAR DE DETALHAMENTO DA DESPESA**

ORGÃO 02 PREFEITURA MUNICIPAL  
UNIDADE 02 SECRETARIA MUNICIPAL DE ADMINISTRAÇÃO, PLANEJAMENTO E FINANÇ  
SUB UNIDADE 00 SECRETARIA MUNICIPAL DE ADMINISTRAÇÃO, PLANEJAMENTO E FINANÇ

Aplicação Programada	Proj/Ativ	Finalidade	Categoria	Detalhada	Total Grupo	Total Categ.	Total Func.
		F.R. - C.A.					
MANUT. DOS SERVIÇOS DE CONTROLE INTERNO E CONTÁBEIS	04.124.0004.2014.0000						110.070,00
3	DESPESAS CORREN					110.070,00	
1	PESSOAL E ENCARGOS SOCIAIS				40,00		
	CONTRATAÇÃO POR TEMPO DETERMINADO		3.1.90.04.00	10,00			
	VENCIMENTOS E VANTAGENS FIXAS - PESSOAL CIVIL		3.1.90.11.00	10,00			
	DESPESAS DE EXERCÍCIOS ANTERIORES		3.1.90.92.00	10,00			
	INDENIZAÇÕES E RESTITUIÇÕES TRABALHISTAS		3.1.90.94.00	10,00			
3	OUTRAS DESPESAS CORRENTES				110.030,00		
	SERVIÇOS DE CONSULTORIA		3.3.90.35.00	110.000,00			
	OUTROS SERVIÇOS DE TERCEIROS - PESSOA FÍSICA		3.3.90.36.00	10,00			
	OUTROS SERVIÇOS DE TERCEIROS - PESSOA JURÍDICA		3.3.90.39.00	10,00			
	DESPESAS DE EXERCÍCIOS ANTERIORES		3.3.90.92.00	10,00			
TREINAMENTO E CAPACITAÇÃO DE PESSOAL	04.128.0004.2013.0000						30,00
3	DESPESAS CORREN					30,00	
3	OUTRAS DESPESAS CORRENTES				30,00		
	OUTROS SERVIÇOS DE TERCEIROS - PESSOA FÍSICA		3.3.90.36.00	10,00			
	OUTROS SERVIÇOS DE TERCEIROS - PESSOA JURÍDICA		3.3.90.39.00	10,00			
	DESPESAS DE EXERCÍCIOS ANTERIORES		3.3.90.92.00	10,00			
ENCARGOS COM PUBLICAÇÕES DE EDITAIS E NOTAS	04.131.0004.2080.0000						50.020,00
3	DESPESAS CORREN					50.020,00	
3	OUTRAS DESPESAS CORRENTES				50.020,00		
	OUTROS SERVIÇOS DE TERCEIROS - PESSOA FÍSICA		3.3.90.36.00	10,00			
	OUTROS SERVIÇOS DE TERCEIROS - PESSOA JURÍDICA		3.3.90.39.00	50.000,00			
	DESPESAS DE EXERCÍCIOS ANTERIORES		3.3.90.92.00	10,00			
MANUTENÇÃO DE SERVIÇOS TELEFÔNICOS	04.722.0004.2015.0000						20,00
3	DESPESAS CORREN					20,00	
3	OUTRAS DESPESAS CORRENTES				20,00		
	OUTROS SERVIÇOS DE TERCEIROS - PESSOA JURÍDICA		3.3.90.39.00	10,00			
	DESPESAS DE EXERCÍCIOS ANTERIORES		3.3.90.92.00	10,00			
ENCARGO COM A CEPISA	04.752.0004.2016.0000						155.000,00
3	DESPESAS CORREN					155.000,00	
3	OUTRAS DESPESAS CORRENTES				155.000,00		
	OUTROS SERVIÇOS DE TERCEIROS - PESSOA JURÍDICA		3.3.90.39.00	120.000,00			
	DESPESAS DE EXERCÍCIOS ANTERIORES		3.3.90.92.00	35.000,00			
ENCARGOS COM A AGESPISA	17.122.0004.2021.0000						40.000,00
3	DESPESAS CORREN					40.000,00	
3	OUTRAS DESPESAS CORRENTES				40.000,00		
	OUTROS SERVIÇOS DE TERCEIROS - PESSOA JURÍDICA		3.3.90.39.00	30.000,00			
	DESPESAS DE EXERCÍCIOS ANTERIORES		3.3.90.92.00	10.000,00			
ENCARGOS COM A RETRANSMISSÃO DO SINAL DE TV	24.126.0004.2023.0000						30.020,00
3	DESPESAS CORREN					30.020,00	
3	OUTRAS DESPESAS CORRENTES				30.020,00		
	OUTROS SERVIÇOS DE TERCEIROS - PESSOA FÍSICA		3.3.90.36.00	10,00			
	OUTROS SERVIÇOS DE TERCEIROS - PESSOA JURÍDICA		3.3.90.39.00	30.000,00			
	DESPESAS DE EXERCÍCIOS ANTERIORES		3.3.90.92.00	10,00			
ENCARGOS C/ ASSINATURAS DE REVISTAS E JORNAIS	24.126.0004.2083.0000						20,00
3	DESPESAS CORREN					20,00	

**MUNICÍPIO DE BREJO DO PIAUÍ**

AV. JOSÉ GOMES CHAVES, 81 - CNPJ: 01.612.567/0001-81

Orçamento Programa - Exercício de 2017

Page 10

**QUADRO AUXILIAR DE DETALHAMENTO DA DESPESA**

ORGÃO 02 PREFEITURA MUNICIPAL  
UNIDADE 02 SECRETARIA MUNICIPAL DE ADMINISTRAÇÃO, PLANEJAMENTO E FINANÇ  
SUB UNIDADE 00 SECRETARIA MUNICIPAL DE ADMINISTRAÇÃO, PLANEJAMENTO E FINANÇ

Aplicação Programada	Proj/Ativ	Finalidade	Categoria	Detalhada	Total Grupo	Total Categ.	Total Func.
		F.R. - C.A.					
ENCARGOS C/ ASSINATURAS DE REVISTAS E JORNAIS	24.126.0004.2083.0000						20,00
3	DESPESAS CORREN'					20,00	
3	OUTRAS DESPESAS CORRENTES				20,00		
	OUTROS SERVIÇOS DE TERCEIROS - PESSOA JURÍDICA		3.3.90.39.00	10,00			
	DESPESAS DE EXERCÍCIOS ANTERIORES		3.3.90.92.00	10,00			
MANUTENÇÃO DOS SERVIÇOS POSTAIS	24.721.0004.2022.0000						20,00
3	DESPESAS CORREN'					20,00	
3	OUTRAS DESPESAS CORRENTES				20,00		
	OUTROS SERVIÇOS DE TERCEIROS - PESSOA FÍSICA		3.3.90.36.00	10,00			
	OUTROS SERVIÇOS DE TERCEIROS - PESSOA JURÍDICA		3.3.90.39.00	10,00			
MANUTENÇÃO DOS SERVIÇOS DE RADIODIFUSÃO	24.722.0004.2024.0000						30,00
3	DESPESAS CORREN'					30,00	
3	OUTRAS DESPESAS CORRENTES				30,00		
	OUTROS SERVIÇOS DE TERCEIROS - PESSOA FÍSICA		3.3.90.36.00	10,00			
	OUTROS SERVIÇOS DE TERCEIROS - PESSOA JURÍDICA		3.3.90.39.00	10,00			
	DESPESAS DE EXERCÍCIOS ANTERIORES		3.3.90.92.00	10,00			
MANUTENÇÃO DOS SERVIÇOS DE TRANSPORTES	26.782.0004.2025.0000						10.070,00
3	DESPESAS CORREN'					10.070,00	
1	PESSOAL E ENCARGOS SOCIAIS				40,00		
	CONTRATAÇÃO POR TEMPO DETERMINADO		3.1.90.04.00	10,00			
	VENCIMENTOS E VANTAGENS FIXAS - PESSOAL CIVIL		3.1.90.11.00	10,00			
	OBRIGAÇÕES PATRONAIS		3.1.90.13.00	10,00			
	DESPESAS DE EXERCÍCIOS ANTERIORES		3.1.90.92.00	10,00			
3	OUTRAS DESPESAS CORRENTES				10.030,00		
	MATERIAL DE CONSUMO		3.3.90.30.00	10.000,00			
	OUTROS SERVIÇOS DE TERCEIROS - PESSOA FÍSICA		3.3.90.36.00	10,00			
	OUTROS SERVIÇOS DE TERCEIROS - PESSOA JURÍDICA		3.3.90.39.00	10,00			
	DESPESAS DE EXERCÍCIOS ANTERIORES		3.3.90.92.00	10,00			
ENCARGOS DA DÍVIDA INTERNA	28.843.0004.2026.0000						200.030,00
3	DESPESAS CORREN'					30,00	
2	JUROS E ENCARGOS DA DÍVIDA				30,00		
	JUROS SOBRE A DÍVIDA POR CONTRATO		3.2.90.21.00	10,00			
	OUTROS ENCARGOS SOBRE A DÍVIDA POR CONTRATO		3.2.90.22.00	10,00			
	ENCARGOS SOBRE OPERAÇÕES DE CRÉDITO POR ANTECIPAÇ		3.2.90.25.00	10,00			
4	DESPESAS DE CAPIT					200.000,00	
6	AMORTIZAÇÃO DA DÍVIDA				200.000,00		
	PRINCIPAL DA DÍVIDA CONTRATUAL RESGATADA		4.6.90.71.00	200.000,00			
ENCARGOS COM PASEP	28.846.0004.2020.0000						100.000,00
3	DESPESAS CORREN'					100.000,00	
3	OUTRAS DESPESAS CORRENTES				100.000,00		
	OBRIGAÇÕES TRIBUTÁRIAS E CONTRIBUTIVAS		3.3.90.47.00	100.000,00			
RESERVA DE CONTIGÊNCIA	99.999.0999.2027.0000						70.000,00
9	RESERVA DE CONTIG					70.000,00	
9	RESERVA DE CONTINGÊNCIA				70.000,00		
	RESERVA DE CONTINGÊNCIA		9.9.99.99.00	70.000,00			



**MUNICÍPIO DE BREJO DO PIAUÍ**

AV. JOSE GOMES CHAVES, 81 - CNPJ: 01.612.567/0001-81

Orçamento Programa - Exercício de 2017

Page 11

**QUADRO AUXILIAR DE DETALHAMENTO DA DESPESA**

ORGÃO	02	PREFEITURA MUNICIPAL
UNIDADE	02	SECRETARIA MUNICIPAL DE ADMINISTRAÇÃO, PLANEJAMENTO E FINANÇ
SUB UNIDADE	00	SECRETARIA MUNICIPAL DE ADMINISTRAÇÃO, PLANEJAMENTO E FINANÇ

Aplicação Programada	Proj/Ativ	Finalidade	Categoria	Detalhada	Total Grupo	Total Categ.	Total Func.
----------------------	-----------	------------	-----------	-----------	-------------	--------------	-------------

F.R. - C.A.

TOTAL							2.035.620,00
-------	--	--	--	--	--	--	--------------





# MUNICÍPIO DE BREJO DO PIAUÍ

AV. JOSE GOMES CHAVES, 81 - CNPJ: 01.612.567/0001-81

Orçamento Programa - Exercício de 2017

Page 13

## QUADRO AUXILIAR DE DETALHAMENTO DA DESPESA

ORGÃO 02 PREFEITURA MUNICIPAL  
 UNIDADE 04 SECRET. MUNIC. DE EDUCAÇÃO, ESPORTES, LAZER E TURISMO  
 SUB UNIDADE 00 SECRET. MUNIC. DE EDUCAÇÃO, ESPORTES, LAZER E TURISMO

Aplicação Programada	Proj/Ativ	Finalidade F.R. - C.A.	Categoria	Detalhada	Total Grupo	Total Categ.	Total Func.
ENCARGOS COM DEPARTAMENTO DE TURISMO	04.122.0008.2141.0000						40,00
3 DESPESAS CORREN						40,00	
1 PESSOAL E ENCARGOS SOCIAIS					20,00		
CONTRATAÇÃO POR TEMPO DETERMINADO			3.1.90.04.00	10,00			
VENCIMENTOS E VANTAGENS FIXAS - PESSOAL CIVIL			3.1.90.11.00	10,00			
3 OUTRAS DESPESAS CORRENTES					20,00		
OUTROS SERVIÇOS DE TERCEIROS - PESSOA FÍSICA			3.3.90.36.00	10,00			
OUTROS SERVIÇOS DE TERCEIROS - PESSOA JURÍDICA			3.3.90.39.00	10,00			
MANT. DOS SERVICOS DE CONTROLE INTERNO E CONTABEIS	04.124.0004.2132.0000						30.020,00
3 DESPESAS CORREN						30.020,00	
3 OUTRAS DESPESAS CORRENTES					30.020,00		
SERVIÇOS DE CONSULTORIA			3.3.90.35.00	30.000,00			
OUTROS SERVIÇOS DE TERCEIROS - PESSOA FÍSICA			3.3.90.36.00	10,00			
OUTROS SERVIÇOS DE TERCEIROS - PESSOA JURÍDICA			3.3.90.39.00	10,00			
CONST., AMPL., E REST. DE UNIDADES ESCOLARES	12.361.0001.1015.0000						30.000,00
4 DESPESAS DE CAPIT						30.000,00	
4 INVESTIMENTOS					30.000,00		
OBRAS E INSTALAÇÕES			4.4.90.51.00	30.000,00			
AQUIS. DIV. EQUIP. E MAT. PERMANENTE P/ UNIDADES ESCOLARES	12.361.0001.1016.0000						20.000,00
4 DESPESAS DE CAPIT						20.000,00	
4 INVESTIMENTOS					20.000,00		
EQUIPAMENTOS E MATERIAL PERMANENTE			4.4.90.52.00	20.000,00			
AQUISIÇÃO DE VEÍCULO	12.361.0001.1060.0000						20.000,00
4 DESPESAS DE CAPIT						20.000,00	
4 INVESTIMENTOS					20.000,00		
EQUIPAMENTOS E MATERIAL PERMANENTE			4.4.90.52.00	20.000,00			
CONSTRUÇÃO DE QUADRAS EM UNIDADES ESCOLARES	12.361.0001.1086.0000						80.000,00
4 DESPESAS DE CAPIT						80.000,00	
4 INVESTIMENTOS					80.000,00		
OBRAS E INSTALAÇÕES			4.4.90.51.00	80.000,00			
PROGRAMA DINHEIRO DIRETO NA ESCOLA - PDDE	12.361.0001.2017.0000						10.020,00
3 DESPESAS CORREN						10.020,00	
3 OUTRAS DESPESAS CORRENTES					10.020,00		
MATERIAL DE CONSUMO			3.3.90.30.00	10.000,00			
OUTROS SERVIÇOS DE TERCEIROS - PESSOA FÍSICA			3.3.90.36.00	10,00			
OUTROS SERVIÇOS DE TERCEIROS - PESSOA JURÍDICA			3.3.90.39.00	10,00			
MANUTENÇÃO DO PROGRAMA BRASIL ALFABETIZADO	12.361.0001.2033.0000						90,00
3 DESPESAS CORREN						90,00	
1 PESSOAL E ENCARGOS SOCIAIS					40,00		
CONTRATAÇÃO POR TEMPO DETERMINADO			3.1.90.04.00	10,00			
VENCIMENTOS E VANTAGENS FIXAS - PESSOAL CIVIL			3.1.90.11.00	10,00			
OBRIGAÇÕES PATRONAIS			3.1.90.13.00	10,00			
DESPESAS DE EXERCÍCIOS ANTERIORES			3.1.90.92.00	10,00			

**MUNICÍPIO DE BREJO DO PIAUÍ**

AV. JOSE GOMES CHAVES, 81 - CNPJ: 01.612.567/0001-81

Orçamento Programa - Exercício de 2017

Page 14

**QUADRO AUXILIAR DE DETALHAMENTO DA DESPESA**

ORGÃO 02 PREFEITURA MUNICIPAL  
UNIDADE 04 SECRET. MUNIC. DE EDUCAÇÃO, ESPORTES, LAZER E TURISMO  
SUB UNIDADE 00 SECRET. MUNIC. DE EDUCAÇÃO, ESPORTES, LAZER E TURISMO

Aplicação Programada	Proj/Ativ	Finalidade	Categoria	Detalhada	Total Grupo	Total Categ.	Total Func.
		F.R. - C.A.					
MANUTENÇÃO DO PROGRAMA BRASIL ALFABETIZADO	12.361.0001.2033.0000						90,00
3	DESPESAS CORREN					90,00	
3	OUTRAS DESPESAS CORRENTES				50,00		
	MATERIAL DE CONSUMO		3.3.90.30.00	10,00			
	OUTROS SERVIÇOS DE TERCEIROS - PESSOA FÍSICA		3.3.90.36.00	10,00			
	OUTROS SERVIÇOS DE TERCEIROS - PESSOA JURÍDICA		3.3.90.39.00	10,00			
	DESPESAS DE EXERCÍCIOS ANTERIORES		3.3.90.92.00	10,00			
	INDENIZAÇÕES E RESTITUIÇÕES		3.3.90.93.00	10,00			
ONDIOS COM O SALÁRIO EDUCAÇÃO - QSE	12.361.0001.2035.0000						80.010,00
3	DESPESAS CORREN					80.010,00	
3	OUTRAS DESPESAS CORRENTES				80.010,00		
	MATERIAL DE CONSUMO		3.3.90.30.00	10.000,00			
	OUTROS SERVIÇOS DE TERCEIROS - PESSOA FÍSICA		3.3.90.36.00	65.000,00			
	OUTROS SERVIÇOS DE TERCEIROS - PESSOA JURÍDICA		3.3.90.39.00	5.000,00			
	DESPESAS DE EXERCÍCIOS ANTERIORES		3.3.90.92.00	10,00			
ADMINISTRAÇÃO DO ENSINO FUNDAMENTAL	12.361.0001.2037.0000						1.210.080,00
3	DESPESAS CORREN					1.210.080,00	
1	PESSOAL E ENCARGOS SOCIAIS				1.035.050,00		
	CONTRATAÇÃO POR TEMPO DETERMINADO		3.1.90.04.00	10,00			
	VENCIMENTOS E VANTAGENS FIXAS - PESSOAL CIVIL		3.1.90.11.00	990.000,00			
	OBRIGAÇÕES PATRONAIS		3.1.90.13.00	45.000,00			
	OUTRAS DESPESAS VARIÁVEIS - PESSOAL CIVIL		3.1.90.16.00	10,00			
	SENTENÇAS JUDICIAIS		3.1.90.91.00	10,00			
	DESPESAS DE EXERCÍCIOS ANTERIORES		3.1.90.92.00	10,00			
	INDENIZAÇÕES E RESTITUIÇÕES TRABALHISTAS		3.1.90.94.00	10,00			
3	OUTRAS DESPESAS CORRENTES				175.030,00		
	CONTRIBUIÇÕES		3.3.50.41.00	10,00			
	DIÁRIAS - PESSOAL CIVIL		3.3.90.14.00	5.000,00			
	MATERIAL DE CONSUMO		3.3.90.30.00	30.000,00			
	PREMIAÇÕES CULTURAIS, ARTÍSTICAS, CIENTÍFICAS, DESPORTI		3.3.90.31.00	10,00			
	SERVIÇOS DE CONSULTORIA		3.3.90.35.00	10,00			
	OUTROS SERVIÇOS DE TERCEIROS - PESSOA FÍSICA		3.3.90.36.00	70.000,00			
	OUTROS SERVIÇOS DE TERCEIROS - PESSOA JURÍDICA		3.3.90.39.00	10.000,00			
	DESPESAS DE EXERCÍCIOS ANTERIORES		3.3.90.92.00	30.000,00			
	INDENIZAÇÕES E RESTITUIÇÕES		3.3.90.93.00	30.000,00			
MANUT. DO PROG. NACIONAL DE ALIMENTAÇÃO ESCOLAR - PNAE	12.361.0001.2040.0000						55.000,00
3	DESPESAS CORREN					55.000,00	
3	OUTRAS DESPESAS CORRENTES				55.000,00		
	MATERIAL DE CONSUMO		3.3.90.30.00	5.000,00			
	MATERIAL DE CONSUMO		3.3.90.30.00	50.000,00			
ENCARGOS C/ TRANSP. ESCOLAR DE ALUNOS DO ENSINO FUNDAMENTAL	12.361.0001.2041.0000						155.020,00
3	DESPESAS CORREN					155.020,00	
3	OUTRAS DESPESAS CORRENTES				155.020,00		
	MATERIAL DE CONSUMO		3.3.90.30.00	10.000,00			
	MATERIAL DE CONSUMO		3.3.90.30.00	5.000,00			
	Material, Bem ou Serviço para Distribuição Gratuita		3.3.90.32.00	10,00			
	OUTROS SERVIÇOS DE TERCEIROS - PESSOA FÍSICA		3.3.90.36.00	50.000,00			
	OUTROS SERVIÇOS DE TERCEIROS - PESSOA FÍSICA		3.3.90.36.00	70.000,00			
	OUTROS SERVIÇOS DE TERCEIROS - PESSOA JURÍDICA		3.3.90.39.00	15.000,00			
	OUTROS SERVIÇOS DE TERCEIROS - PESSOA JURÍDICA		3.3.90.39.00	10,00			
	DESPESAS DE EXERCÍCIOS ANTERIORES		3.3.90.92.00	5.000,00			

**MUNICÍPIO DE BREJO DO PIAUÍ**

AV. JOSE GOMES CHAVES, 81 - CNPJ: 01.612.567/0001-81

Orçamento Programa - Exercício de 2017

Page 15

**QUADRO AUXILIAR DE DETALHAMENTO DA DESPESA**

ORGÃO 02 PREFEITURA MUNICIPAL  
UNIDADE 04 SECRET. MUNIC. DE EDUCAÇÃO, ESPORTES, LAZER E TURISMO  
SUB UNIDADE 00 SECRET. MUNIC. DE EDUCAÇÃO, ESPORTES, LAZER E TURISMO

Aplicação Programada	Proj/Ativ	Finalidade	Categoria	Detalhada	Total Grupo	Total Categ.	Total Func.
		F.R. - C.A.					
ENCARGOS C/ TRANSP. ESCOLAR DE ALUNOS DO ENSINO FUNDAMENTAL	12.361.0001.2041.0000						155.020,00
MANUTENÇÃO DO PROGRAMA DE EDUCAÇÃO DE JOVENS E ADULTOS	12.361.0001.2047.0000						37.090,00
3 DESPESAS CORREN						37.090,00	
1 PESSOAL E ENCARGOS SOCIAIS					30.040,00		
CONTRATAÇÃO POR TEMPO DETERMINADO			3.1.90.04.00	10,00			
VENCIMENTOS E VANTAGENS FIXAS - PESSOAL CIVIL			3.1.90.11.00	20.000,00			
VENCIMENTOS E VANTAGENS FIXAS - PESSOAL CIVIL			3.1.90.11.00	10.000,00			
OBRIGAÇÕES PATRONAIS			3.1.90.13.00	10,00			
OUTRAS DESPESAS VARIÁVEIS - PESSOAL CIVIL			3.1.90.16.00	10,00			
DESPESAS DE EXERCÍCIOS ANTERIORES			3.1.90.92.00	10,00			
3 OUTRAS DESPESAS CORRENTES					7.050,00		
DIÁRIAS - PESSOAL CIVIL			3.3.90.14.00	10,00			
MATERIAL DE CONSUMO			3.3.90.30.00	10,00			
OUTROS SERVIÇOS DE TERCEIROS - PESSOA FÍSICA			3.3.90.36.00	2.000,00			
OUTROS SERVIÇOS DE TERCEIROS - PESSOA FÍSICA			3.3.90.36.00	10,00			
OUTROS SERVIÇOS DE TERCEIROS - PESSOA JURÍDICA			3.3.90.39.00	10,00			
DESPESAS DE EXERCÍCIOS ANTERIORES			3.3.90.92.00	5.000,00			
INDENIZAÇÕES E RESTITUIÇÕES			3.3.90.93.00	10,00			
ENC. C/ BOLSA EST. MAT. PED. RES. TRANSP. ESCOLAR	12.361.0001.2048.0000						40,00
3 DESPESAS CORREN						40,00	
3 OUTRAS DESPESAS CORRENTES					40,00		
AUXÍLIO FINANCEIRO A ESTUDANTE			3.3.90.18.00	10,00			
MATERIAL DE CONSUMO			3.3.90.30.00	10,00			
OUTROS SERVIÇOS DE TERCEIROS - PESSOA FÍSICA			3.3.90.36.00	10,00			
DESPESAS DE EXERCÍCIOS ANTERIORES			3.3.90.92.00	10,00			
PROGRAMA ALFABETIZAÇÃO SOLIDÁRIA	12.361.0001.2051.0000						40,00
3 DESPESAS CORREN						40,00	
3 OUTRAS DESPESAS CORRENTES					40,00		
MATERIAL DE CONSUMO			3.3.90.30.00	10,00			
OUTROS SERVIÇOS DE TERCEIROS - PESSOA FÍSICA			3.3.90.36.00	10,00			
OUTROS SERVIÇOS DE TERCEIROS - PESSOA JURÍDICA			3.3.90.39.00	10,00			
DESPESAS DE EXERCÍCIOS ANTERIORES			3.3.90.92.00	10,00			
DISTRIBUIÇÃO DE BOLSAS PARA ESTUDANTES CARENTES	12.361.0001.2117.0000						20,00
3 DESPESAS CORREN						20,00	
3 OUTRAS DESPESAS CORRENTES					20,00		
AUXÍLIO FINANCEIRO A ESTUDANTE			3.3.90.18.00	10,00			
OUTROS SERVIÇOS DE TERCEIROS - PESSOA JURÍDICA			3.3.90.39.00	10,00			
AQUISIÇÃO DE LIVROS PARA ESTUDANTES CARENTES	12.361.0001.2118.0000						10,00
3 DESPESAS CORREN						10,00	
3 OUTRAS DESPESAS CORRENTES					10,00		
Material, Bem ou Serviço para Distribuição Gratuita			3.3.90.32.00	10,00			
TREINAMENTO E CAPACITAÇÃO DE PESSOAL	12.361.0009.2049.0000						30,00
3 DESPESAS CORREN						30,00	

**MUNICÍPIO DE BREJO DO PIAUÍ**

AV. JOSE GOMES CHAVES, 81 - CNPJ: 01.612.567/0001-81

Orçamento Programa - Exercício de 2017

Page 16

**QUADRO AUXILIAR DE DETALHAMENTO DA DESPESA**

ORGÃO 02 PREFEITURA MUNICIPAL  
UNIDADE 04 SECRET. MUNIC. DE EDUCAÇÃO, ESPORTES, LAZER E TURISMO  
SUB UNIDADE 00 SECRET. MUNIC. DE EDUCAÇÃO, ESPORTES, LAZER E TURISMO

Aplicação Programada	Proj/Ativ	Finalidade	Categoria	Detalhada	Total Grupo	Total Categ.	Total Func.
		F.R. - C.A.					
12.361.0009.2049.0000	TREINAMENTO E CAPACITAÇÃO DE PESSOAL						30,00
3	DESPESAS CORREN					30,00	
3	OUTRAS DESPESAS CORRENTES				30,00		
	MATERIAL DE CONSUMO		3.3.90.30.00	10,00			
	OUTROS SERVIÇOS DE TERCEIROS - PESSOA FÍSICA		3.3.90.36.00	10,00			
	OUTROS SERVIÇOS DE TERCEIROS - PESSOA JURÍDICA		3.3.90.39.00	10,00			
12.363.0001.2043.0000	ENCARGOS COM O ENSINO PROFISSIONALIZANTE						30,00
3	DESPESAS CORREN					30,00	
3	OUTRAS DESPESAS CORRENTES				30,00		
	MATERIAL DE CONSUMO		3.3.90.30.00	10,00			
	OUTROS SERVIÇOS DE TERCEIROS - PESSOA FÍSICA		3.3.90.36.00	10,00			
	OUTROS SERVIÇOS DE TERCEIROS - PESSOA JURÍDICA		3.3.90.39.00	10,00			
12.364.0001.2044.0000	ENCARGOS COM O ENSINO SUPERIOR						30,00
3	DESPESAS CORREN					30,00	
3	OUTRAS DESPESAS CORRENTES				30,00		
	MATERIAL DE CONSUMO		3.3.90.30.00	10,00			
	OUTROS SERVIÇOS DE TERCEIROS - PESSOA FÍSICA		3.3.90.36.00	10,00			
	OUTROS SERVIÇOS DE TERCEIROS - PESSOA JURÍDICA		3.3.90.39.00	10,00			
12.365.0001.1019.0000	CONSTR. AMPL. REST. E EQUIPAR CRECHES						30,00
4	DESPESAS DE CAPIT					30,00	
4	INVESTIMENTOS				30,00		
	OBRAS E INSTALAÇÕES		4.4.90.51.00	10,00			
	EQUIPAMENTOS E MATERIAL PERMANENTE		4.4.90.52.00	10,00			
	EQUIPAMENTOS E MATERIAL PERMANENTE		4.4.90.52.00	10,00			
12.365.0001.2038.0000	MANUT. DO PROG. DE ALIMENTAÇÃO PR-ESCOLAR - PNP						10,00
3	DESPESAS CORREN					10,00	
3	OUTRAS DESPESAS CORRENTES				10,00		
	MATERIAL DE CONSUMO		3.3.90.30.00	10,00			
12.365.0001.2045.0000	ENCARGOS COM MANUTENÇÃO DE CRECHES						110,00
3	DESPESAS CORREN					110,00	
1	PESSOAL E ENCARGOS SOCIAIS				70,00		
	CONTRATAÇÃO POR TEMPO DETERMINADO		3.1.90.04.00	10,00			
	VENCIMENTOS E VANTAGENS FIXAS - PESSOAL CIVIL		3.1.90.11.00	10,00			
	OBRIGAÇÕES PATRONAIS		3.1.90.13.00	10,00			
	OUTRAS DESPESAS VARIÁVEIS - PESSOAL CIVIL		3.1.90.16.00	10,00			
	SENTENÇAS JUDICIAIS		3.1.90.91.00	10,00			
	DESPESAS DE EXERCÍCIOS ANTERIORES		3.1.90.92.00	10,00			
	INDENIZAÇÕES E RESTITUIÇÕES TRABALHISTAS		3.1.90.94.00	10,00			
3	OUTRAS DESPESAS CORRENTES				40,00		
	MATERIAL DE CONSUMO		3.3.90.30.00	10,00			
	OUTROS SERVIÇOS DE TERCEIROS - PESSOA FÍSICA		3.3.90.36.00	10,00			
	DESPESAS DE EXERCÍCIOS ANTERIORES		3.3.90.92.00	10,00			
	INDENIZAÇÕES E RESTITUIÇÕES		3.3.90.93.00	10,00			
12.365.0001.2046.0000	MANUTENÇÃO DO ENSINO PRE-ESCOLAR						10.070,00
3	DESPESAS CORREN					10.070,00	

**MUNICÍPIO DE BREJO DO PIAUÍ**

AV. JOSE GOMES CHAVES, 81 - CNPJ: 01.612.567/0001-81

Orçamento Programa - Exercício de 2017

Page 17

**QUADRO AUXILIAR DE DETALHAMENTO DA DESPESA**

ORGÃO 02 PREFEITURA MUNICIPAL  
UNIDADE 04 SECRET. MUNIC. DE EDUCAÇÃO, ESPORTES, LAZER E TURISMO  
SUB UNIDADE 00 SECRET. MUNIC. DE EDUCAÇÃO, ESPORTES, LAZER E TURISMO

Aplicação Programada	Proj/Ativ	Finalidade	Categoria	Detalhada	Total Grupo	Total Categ.	Total Func.
		F.R. - C.A.					
MANUTENÇÃO DO ENSINO PRE-ESCOLAR	12.365.0001.2046.0000						10.070,00
3 DESPESAS CORREN'						10.070,00	
1 PESSOAL E ENCARGOS SOCIAIS					50,00		
CONTRATAÇÃO POR TEMPO DETERMINADO			3.1.90.04.00	10,00			
VENCIMENTOS E VANTAGENS FIXAS - PESSOAL CIVIL			3.1.90.11.00	10,00			
OBRIGAÇÕES PATRONAIS			3.1.90.13.00	10,00			
OUTRAS DESPESAS VARIÁVEIS - PESSOAL CIVIL			3.1.90.16.00	10,00			
DESPESAS DE EXERCÍCIOS ANTERIORES			3.1.90.92.00	10,00			
3 OUTRAS DESPESAS CORRENTES					10.020,00		
MATERIAL DE CONSUMO			3.3.90.30.00	10,00			
OUTROS SERVIÇOS DE TERCEIROS - PESSOA FÍSICA			3.3.90.36.00	5.000,00			
OUTROS SERVIÇOS DE TERCEIROS - PESSOA JURÍDICA			3.3.90.39.00	10,00			
DESPESAS DE EXERCÍCIOS ANTERIORES			3.3.90.92.00	5.000,00			
PROGRAMA NACIONAL DE ALIMENTAÇÃO EM CRECHE - PNAC	12.365.0001.2055.0000						10,00
3 DESPESAS CORREN'						10,00	
3 OUTRAS DESPESAS CORRENTES					10,00		
MATERIAL DE CONSUMO			3.3.90.30.00	10,00			
ENCARGOS COM A EDUCAÇÃO ESPECIAL	12.367.0001.2050.0000						120,00
3 DESPESAS CORREN'						120,00	
1 PESSOAL E ENCARGOS SOCIAIS					60,00		
CONTRATAÇÃO POR TEMPO DETERMINADO			3.1.90.04.00	10,00			
VENCIMENTOS E VANTAGENS FIXAS - PESSOAL CIVIL			3.1.90.11.00	10,00			
OBRIGAÇÕES PATRONAIS			3.1.90.13.00	10,00			
SENTENÇAS JUDICIAIS			3.1.90.91.00	10,00			
DESPESAS DE EXERCÍCIOS ANTERIORES			3.1.90.92.00	10,00			
INDENIZAÇÕES E RESTITUIÇÕES TRABALHISTAS			3.1.90.94.00	10,00			
3 OUTRAS DESPESAS CORRENTES					60,00		
DIÁRIAS - PESSOAL CIVIL			3.3.90.14.00	10,00			
MATERIAL DE CONSUMO			3.3.90.30.00	10,00			
OUTROS SERVIÇOS DE TERCEIROS - PESSOA FÍSICA			3.3.90.36.00	10,00			
OUTROS SERVIÇOS DE TERCEIROS - PESSOA JURÍDICA			3.3.90.39.00	10,00			
OBRIGAÇÕES TRIBUTÁRIAS E CONTRIBUTIVAS			3.3.90.47.00	10,00			
INDENIZAÇÕES E RESTITUIÇÕES			3.3.90.93.00	10,00			
AQUISIÇÃO DE BENS IMÓVEIS	12.368.0001.1017.0000						20,00
4 DESPESAS DE CAPIT						20,00	
4 INVESTIMENTOS					10,00		
AQUISIÇÃO DE IMÓVEIS			4.4.90.61.00	10,00			
5 INVERSÕES FINANCEIRAS					10,00		
AQUISIÇÃO DE IMÓVEIS			4.5.90.61.00	10,00			
AQUISIÇÃO DE VEÍCULOS	12.368.0001.1018.0000						10,00
4 DESPESAS DE CAPIT						10,00	
4 INVESTIMENTOS					10,00		
EQUIPAMENTOS E MATERIAL PERMANENTE			4.4.90.52.00	10,00			
CONS., REST. AMPL E EQUIPAR PRÉDIO DA SEC. DE EDUCAÇÃO	12.368.0001.1059.0000						10,00
4 DESPESAS DE CAPIT						10,00	
4 INVESTIMENTOS					10,00		
EQUIPAMENTOS E MATERIAL PERMANENTE			4.4.90.52.00	10,00			
ADMINISTRAÇÃO E ENCARGOS DA SECRETARIA	12.368.0004.2036.0000						312.120,00

**MUNICÍPIO DE BREJO DO PIAUÍ**

AV. JOSE GOMES CHAVES, 81 - CNPJ:01.612.567/0001-81

Orçamento Programa - Exercício de 2017

Page 18

**QUADRO AUXILIAR DE DETALHAMENTO DA DESPESA**

ORGÃO 02 PREFEITURA MUNICIPAL  
UNIDADE 04 SECRET.MUNIC.DE EDUCAÇÃO, ESPORTES, LAZER E TURISMO  
SUB UNIDADE 00 SECRET.MUNIC.DE EDUCAÇÃO, ESPORTES, LAZER E TURISMO

Aplicação Programada	Proj/Ativ	Finalidade	Categoria	Detalhada	Total Grupo	Total Categ.	Total Func.
		F.R. - C.A.					
ADMINISTRAÇÃO E ENCARGOS DA SECRETARIA	12.368.0004.2036.0000						312.120,00
3	DESPESAS CORREN					312.120,00	
1	PESSOAL E ENCARGOS SOCIAIS				240.050,00		
	CONTRATAÇÃO POR TEMPO DETERMINADO		3.1.90.04.00	10,00			
	VENCIMENTOS E VANTAGENS FIXAS - PESSOAL CIVIL		3.1.90.11.00	210.000,00			
	OBRIGAÇÕES PATRONAIS		3.1.90.13.00	10,00			
	OUTRAS DESPESAS VARIÁVEIS - PESSOAL CIVIL		3.1.90.16.00	10,00			
	SENTENÇAS JUDICIAIS		3.1.90.91.00	10,00			
	DESPESAS DE EXERCÍCIOS ANTERIORES		3.1.90.92.00	30.000,00			
	INDENIZAÇÕES E RESTITUIÇÕES TRABALHISTAS		3.1.90.94.00	10,00			
3	OUTRAS DESPESAS CORRENTES				72.070,00		
	DIÁRIAS - PESSOAL CIVIL		3.3.90.14.00	50,00			
	MATERIAL DE CONSUMO		3.3.90.30.00	15.000,00			
	PASSAGENS E DESPESAS COM LOCOMOÇÃO		3.3.90.33.00	10,00			
	SERVIÇOS DE CONSULTORIA		3.3.90.35.00	10,00			
	OUTROS SERVIÇOS DE TERCEIROS - PESSOA FÍSICA		3.3.90.36.00	35.000,00			
	OUTROS SERVIÇOS DE TERCEIROS - PESSOA JURÍDICA		3.3.90.39.00	10.000,00			
	DESPESAS DE EXERCÍCIOS ANTERIORES		3.3.90.92.00	10.000,00			
	INDENIZAÇÕES E RESTITUIÇÕES		3.3.90.93.00	2.000,00			
CONST. REST. AMPLIAR E EQUIPAR CENTRO DE ARTESANATO	13.391.0012.1075.0000						30.020,00
4	DESPESAS DE CAPIT					30.020,00	
4	INVESTIMENTOS				30.020,00		
	OBRAS E INSTALAÇÕES		4.4.90.51.00	30.000,00			
	OBRAS E INSTALAÇÕES		4.4.90.51.00	10,00			
	EQUIPAMENTOS E MATERIAL PERMANENTE		4.4.90.52.00	10,00			
IMPLANTACAO DO PROGRAMA PROINFO/TELECENTRO	13.392.0012.1097.0000						20,00
4	DESPESAS DE CAPIT					20,00	
4	INVESTIMENTOS				20,00		
	OBRAS E INSTALAÇÕES		4.4.90.51.00	10,00			
	EQUIPAMENTOS E MATERIAL PERMANENTE		4.4.90.52.00	10,00			
IMPL. SISTEMA DE INFRA ESTRUT. TURISTICA NO MUNICIPIO	23.695.0008.1074.0000						30.020,00
4	DESPESAS DE CAPIT					30.020,00	
4	INVESTIMENTOS				30.020,00		
	OBRAS E INSTALAÇÕES		4.4.90.51.00	30.000,00			
	OBRAS E INSTALAÇÕES		4.4.90.51.00	10,00			
	EQUIPAMENTOS E MATERIAL PERMANENTE		4.4.90.52.00	10,00			
CONSTRUIR E RECUPERAR CAMPO DE FUTEBOL	27.812.0006.1045.0000						70.010,00
4	DESPESAS DE CAPIT					70.010,00	
4	INVESTIMENTOS				70.010,00		
	OBRAS E INSTALAÇÕES		4.4.90.51.00	10,00			
	OBRAS E INSTALAÇÕES		4.4.90.51.00	70.000,00			
CONSTRUÇÃO, REFORMA E AMPLIAÇÃO DO ESTÁDIO MUNICIPAL	27.813.0006.1049.0000						70.020,00
4	DESPESAS DE CAPIT					70.020,00	
4	INVESTIMENTOS				70.020,00		
	OBRAS E INSTALAÇÕES		4.4.90.51.00	10,00			
	OBRAS E INSTALAÇÕES		4.4.90.51.00	70.000,00			
	EQUIPAMENTOS E MATERIAL PERMANENTE		4.4.90.52.00	10,00			





**MUNICÍPIO DE BREJO DO PIAUÍ**

AV. JOSE GOMES CHAVES, 81 - CNPJ: 01.612.567/0001-81

Orçamento Programa - Exercício de 2017

Page 20

**QUADRO AUXILIAR DE DETALHAMENTO DA DESPESA**

ORGÃO 02 PREFEITURA MUNICIPAL  
UNIDADE 04 SECRET. MUNIC. DE EDUCAÇÃO, ESPORTES, LAZER E TURISMO  
SUB UNIDADE 01 FUNDO DE MANUT. E DESENVOLVIMENTO DA EDUCAÇÃO BÁSICA-FUNDEB

Aplicação Programada	Proj/Ativ	Finalidade	Categoria	Detalhada	Total Grupo	Total Categ.	Total Func.
			F.R. - C.A.				
CONSTRUÇÃO / REFORMA DE UNIDADES ESCOLARES	12.361.0001.1046.0000						30.000,00
4 DESPESAS DE CAPIT						30.000,00	
4 INVESTIMENTOS					30.000,00		
OBRAS E INSTALAÇÕES			4.4.90.51.00	30.000,00			
AQUISIÇÃO DE EQUIPAMENTO PARA AS ESCOLAS	12.361.0001.1047.0000						5.000,00
4 DESPESAS DE CAPIT						5.000,00	
4 INVESTIMENTOS					5.000,00		
EQUIPAMENTOS E MATERIAL PERMANENTE			4.4.90.52.00	5.000,00			
AQUISIÇÃO DE BENS IMÓVEIS	12.361.0001.1064.0000						20,00
4 DESPESAS DE CAPIT						20,00	
4 INVESTIMENTOS					10,00		
AQUISIÇÃO DE IMÓVEIS			4.4.90.61.00	10,00			
5 INVERSÕES FINANCEIRAS					10,00		
AQUISIÇÃO DE IMÓVEIS			4.5.90.61.00	10,00			
AQUISIÇÃO DE VEÍCULO	12.361.0001.1081.0000						10,00
4 DESPESAS DE CAPIT						10,00	
4 INVESTIMENTOS					10,00		
EQUIPAMENTOS E MATERIAL PERMANENTE			4.4.90.52.00	10,00			
ENCARGOS COM PESSOAL DO MAGISTÉRIO - FUNDEB	12.361.0001.2089.0000						2.180.020,00
60%							
3 DESPESAS CORREN						2.180.020,00	
1 PESSOAL E ENCARGOS SOCIAIS					2.180.020,00		
CONTRATAÇÃO POR TEMPO DETERMINADO			3.1.90.04.00	65.000,00			
VENCIMENTOS E VANTAGENS FIXAS - PESSOAL CIVIL			3.1.90.11.00	1.790.000,00			
OBRIGAÇÕES PATRONAIS			3.1.90.13.00	320.000,00			
OUTRAS DESPESAS VARIÁVEIS - PESSOAL CIVIL			3.1.90.16.00	5.000,00			
SENTENÇAS JUDICIAIS			3.1.90.91.00	10,00			
DESPESAS DE EXERCÍCIOS ANTERIORES			3.1.90.92.00	10,00			
ENCARGOS COM PESSOAL ADMINISTRATIVO -	12.361.0001.2090.0000						1.055.050,00
FUNDEB 40%							
3 DESPESAS CORREN						1.055.050,00	
1 PESSOAL E ENCARGOS SOCIAIS					985.020,00		
CONTRATAÇÃO POR TEMPO DETERMINADO			3.1.90.04.00	20.000,00			
VENCIMENTOS E VANTAGENS FIXAS - PESSOAL CIVIL			3.1.90.11.00	750.000,00			
OBRIGAÇÕES PATRONAIS			3.1.90.13.00	170.000,00			
OUTRAS DESPESAS VARIÁVEIS - PESSOAL CIVIL			3.1.90.16.00	30.000,00			
SENTENÇAS JUDICIAIS			3.1.90.91.00	15.000,00			
DESPESAS DE EXERCÍCIOS ANTERIORES			3.1.90.92.00	10,00			
INDENIZAÇÕES E RESTITUIÇÕES TRABALHISTAS			3.1.90.94.00	10,00			
3 OUTRAS DESPESAS CORRENTES					70.030,00		
DIÁRIAS - PESSOAL CIVIL			3.3.90.14.00	10,00			
OUTROS SERVIÇOS DE TERCEIROS - PESSOA FÍSICA			3.3.90.36.00	70.000,00			
OBRIGAÇÕES TRIBUTÁRIAS E CONTRIBUTIVAS			3.3.90.47.00	10,00			
DESPESAS DE EXERCÍCIOS ANTERIORES			3.3.90.92.00	10,00			
TREINAMENTO E QUALIFICAÇÃO	12.361.0001.2091.0000						40,00
3 DESPESAS CORREN						40,00	

**MUNICÍPIO DE BREJO DO PIAUÍ**

AV. JOSE GOMES CHAVES, 81 - CNPJ: 01.612.567/0001-81

Orçamento Programa - Exercício de 2017

Page 21

**QUADRO AUXILIAR DE DETALHAMENTO DA DESPESA**

ORGÃO 02 PREFEITURA MUNICIPAL  
UNIDADE 04 SECRET. MUNIC. DE EDUCAÇÃO, ESPORTES, LAZER E TURISMO  
SUB UNIDADE 01 FUNDO DE MANUT. E DESENVOLVIMENTO DA EDUCAÇÃO BÁSICA-FUNDEB

Aplicação Programada	Proj/Ativ	Finalidade	Categoria	Detalhada	Total Grupo	Total Categ.	Total Func.
		F.R. - C.A.					
TREINAMENTO E QUALIFICAÇÃO	12.361.0001.2091.0000						40,00
3	DESPESAS CORREN'					40,00	
3	OUTRAS DESPESAS CORRENTES				40,00		
	MATERIAL DE CONSUMO		3.3.90.30.00	10,00			
	SERVIÇOS DE CONSULTORIA		3.3.90.35.00	10,00			
	OUTROS SERVIÇOS DE TERCEIROS - PESSOA FÍSICA		3.3.90.36.00	10,00			
	OUTROS SERVIÇOS DE TERCEIROS - PESSOA JURÍDICA		3.3.90.39.00	10,00			
OUTRAS DESPESAS DE CUSTEIO FUNDEB - 40%	12.361.0001.2092.0000						30.010,00
3	DESPESAS CORREN'					30.010,00	
3	OUTRAS DESPESAS CORRENTES				30.010,00		
	MATERIAL DE CONSUMO		3.3.90.30.00	25.000,00			
	OUTROS SERVIÇOS DE TERCEIROS - PESSOA FÍSICA		3.3.90.36.00	10,00			
	OUTROS SERVIÇOS DE TERCEIROS - PESSOA JURÍDICA		3.3.90.39.00	5.000,00			
MANUTENÇÃO DOS SERVIÇOS DE TRANSPORTE ESCOLAR	12.361.0001.2100.0000						65.060,00
3	DESPESAS CORREN'					65.060,00	
1	PESSOAL E ENCARGOS SOCIAIS				40,00		
	CONTRATAÇÃO POR TEMPO DETERMINADO		3.1.90.04.00	10,00			
	VENCIMENTOS E VANTAGENS FIXAS - PESSOAL CIVIL		3.1.90.11.00	10,00			
	DESPESAS DE EXERCÍCIOS ANTERIORES		3.1.90.92.00	10,00			
	INDENIZAÇÕES E RESTITUIÇÕES TRABALHISTAS		3.1.90.94.00	10,00			
3	OUTRAS DESPESAS CORRENTES				65.020,00		
	MATERIAL DE CONSUMO		3.3.90.30.00	50.000,00			
	OUTROS SERVIÇOS DE TERCEIROS - PESSOA FÍSICA		3.3.90.36.00	15.000,00			
	OUTROS SERVIÇOS DE TERCEIROS - PESSOA JURÍDICA		3.3.90.39.00	10,00			
	DESPESAS DE EXERCÍCIOS ANTERIORES		3.3.90.92.00	10,00			
MANUTENÇÃO E ENC. COM EDUC. DE JOVENS E ADULTOS - 40%	12.361.0001.2105.0000						110,00
3	DESPESAS CORREN'					110,00	
1	PESSOAL E ENCARGOS SOCIAIS				60,00		
	CONTRATAÇÃO POR TEMPO DETERMINADO		3.1.90.04.00	10,00			
	VENCIMENTOS E VANTAGENS FIXAS - PESSOAL CIVIL		3.1.90.11.00	10,00			
	OBRIGAÇÕES PATRONAIS		3.1.90.13.00	10,00			
	OUTRAS DESPESAS VARIÁVEIS - PESSOAL CIVIL		3.1.90.16.00	10,00			
	SENTENÇAS JUDICIAIS		3.1.90.91.00	10,00			
	INDENIZAÇÕES E RESTITUIÇÕES TRABALHISTAS		3.1.90.94.00	10,00			
3	OUTRAS DESPESAS CORRENTES				50,00		
	DIÁRIAS - PESSOAL CIVIL		3.3.90.14.00	10,00			
	MATERIAL DE CONSUMO		3.3.90.30.00	10,00			
	OUTROS SERVIÇOS DE TERCEIROS - PESSOA FÍSICA		3.3.90.36.00	10,00			
	OUTROS SERVIÇOS DE TERCEIROS - PESSOA JURÍDICA		3.3.90.39.00	10,00			
	OBRIGAÇÕES TRIBUTÁRIAS E CONTRIBUTIVAS		3.3.90.47.00	10,00			
ENC. COM O PESSOAL DO MAGIST. EDUC. JOVENS E ADULTOS - 60%	12.361.0001.2106.0000						70,00
3	DESPESAS CORREN'					70,00	
1	PESSOAL E ENCARGOS SOCIAIS				60,00		
	CONTRATAÇÃO POR TEMPO DETERMINADO		3.1.90.04.00	10,00			
	VENCIMENTOS E VANTAGENS FIXAS - PESSOAL CIVIL		3.1.90.11.00	10,00			
	OBRIGAÇÕES PATRONAIS		3.1.90.13.00	10,00			
	OUTRAS DESPESAS VARIÁVEIS - PESSOAL CIVIL		3.1.90.16.00	10,00			
	SENTENÇAS JUDICIAIS		3.1.90.91.00	10,00			
	INDENIZAÇÕES E RESTITUIÇÕES TRABALHISTAS		3.1.90.94.00	10,00			

**MUNICÍPIO DE BREJO DO PIAUÍ**

AV. JOSE GOMES CHAVES, 81 - CNPJ: 01.612.567/0001-81

Orçamento Programa - Exercício de 2017

Page 22

**QUADRO AUXILIAR DE DETALHAMENTO DA DESPESA**

ORGÃO 02 PREFEITURA MUNICIPAL  
UNIDADE 04 SECRET. MUNIC. DE EDUCAÇÃO, ESPORTES, LAZER E TURISMO  
SUB UNIDADE 01 FUNDO DE MANUT. E DESENVOLVIMENTO DA EDUCAÇÃO BÁSICA-FUNDEB

Aplicação Programada	Proj/Ativ	Finalidade	Categoria	Detalhada	Total Grupo	Total Categ.	Total Func.
			F.R. - C.A.				
ENC. COM O PESSOAL DO MAGIST. EDUC. JOVENS E ADULTOS-60%	12.361.0001.2106.0000						70,00
3	DESPESAS CORREN'					70,00	
3	OUTRAS DESPESAS CORRENTES				10,00		
	OBRIGAÇÕES TRIBUTÁRIAS E CONTRIBUTIVAS		3.3.90.47.00	10,00			
MANUTENÇÃO E ENCARGOS DA EDUCAÇÃO ESPECIAL - 40%	12.361.0001.2107.0000						100,00
3	DESPESAS CORREN'					100,00	
1	PESSOAL E ENCARGOS SOCIAIS				50,00		
	CONTRATAÇÃO POR TEMPO DETERMINADO		3.1.90.04.00	10,00			
	VENCIMENTOS E VANTAGENS FIXAS - PESSOAL CIVIL		3.1.90.11.00	10,00			
	OBRIGAÇÕES PATRONAIS		3.1.90.13.00	10,00			
	OUTRAS DESPESAS VARIÁVEIS - PESSOAL CIVIL		3.1.90.16.00	10,00			
	SENTENÇAS JUDICIAIS		3.1.90.91.00	10,00			
3	OUTRAS DESPESAS CORRENTES				50,00		
	DIÁRIAS - PESSOAL CIVIL		3.3.90.14.00	10,00			
	MATERIAL DE CONSUMO		3.3.90.30.00	10,00			
	OUTROS SERVIÇOS DE TERCEIROS - PESSOA FÍSICA		3.3.90.36.00	10,00			
	OUTROS SERVIÇOS DE TERCEIROS - PESSOA JURÍDICA		3.3.90.39.00	10,00			
	OBRIGAÇÕES TRIBUTÁRIAS E CONTRIBUTIVAS		3.3.90.47.00	10,00			
ENCARGOS COM O PESSOAL DO MAGIST. DA EDUC. ESPECIAL - 60%	12.361.0001.2108.0000						60,00
3	DESPESAS CORREN'					60,00	
1	PESSOAL E ENCARGOS SOCIAIS				50,00		
	CONTRATAÇÃO POR TEMPO DETERMINADO		3.1.90.04.00	10,00			
	VENCIMENTOS E VANTAGENS FIXAS - PESSOAL CIVIL		3.1.90.11.00	10,00			
	OBRIGAÇÕES PATRONAIS		3.1.90.13.00	10,00			
	OUTRAS DESPESAS VARIÁVEIS - PESSOAL CIVIL		3.1.90.16.00	10,00			
	SENTENÇAS JUDICIAIS		3.1.90.91.00	10,00			
3	OUTRAS DESPESAS CORRENTES				10,00		
	OBRIGAÇÕES TRIBUTÁRIAS E CONTRIBUTIVAS		3.3.90.47.00	10,00			
CONSTRUIR, AMPL. REST. E EQUIPAR CRECHES - 40%	12.365.0001.1055.0000						20,00
4	DESPESAS DE CAPIT					20,00	
4	INVESTIMENTOS				20,00		
	OBRAS E INSTALAÇÕES		4.4.90.51.00	10,00			
	EQUIPAMENTOS E MATERIAL PERMANENTE		4.4.90.52.00	10,00			
CONSTRUIR, AMPL. REST. E EQUIPAR PR-ESCOLAS - 40%	12.365.0001.1057.0000						20,00
4	DESPESAS DE CAPIT					20,00	
4	INVESTIMENTOS				20,00		
	OBRAS E INSTALAÇÕES		4.4.90.51.00	10,00			
	EQUIPAMENTOS E MATERIAL PERMANENTE		4.4.90.52.00	10,00			
MANUTENÇÃO E ENCARGOS DO ENSINO INFANTIL - 40%	12.365.0001.2101.0000						110,00
3	DESPESAS CORREN'					110,00	
1	PESSOAL E ENCARGOS SOCIAIS				60,00		
	CONTRATAÇÃO POR TEMPO DETERMINADO		3.1.90.04.00	10,00			
	VENCIMENTOS E VANTAGENS FIXAS - PESSOAL CIVIL		3.1.90.11.00	10,00			
	OBRIGAÇÕES PATRONAIS		3.1.90.13.00	10,00			
	OUTRAS DESPESAS VARIÁVEIS - PESSOAL CIVIL		3.1.90.16.00	10,00			
	SENTENÇAS JUDICIAIS		3.1.90.91.00	10,00			
	INDENIZAÇÕES E RESTITUIÇÕES TRABALHISTAS		3.1.90.94.00	10,00			





**MUNICÍPIO DE BREJO DO PIAUÍ**

AV. JOSE GOMES CHAVES, 81 - CNPJ: 01.612.567/0001-81

Orçamento Programa - Exercício de 2017

Page 25

**QUADRO AUXILIAR DE DETALHAMENTO DA DESPESA**

ORGÃO 02 PREFEITURA MUNICIPAL  
UNIDADE 05 SECRETARIA MUNIC. DE SAÚDE, SANEAMENTO, MEIO AMBIENTE E RECUR.H  
SUB UNIDADE 01 FUNDO MUNICIPAL DE SAÚDE - FMS

Aplicação Programada	Proj/Ativ	Finalidade F.R. - C.A.	Categoria	Detalhada	Total Grupo	Total Categ.	Total Func.
CONSTRUIR, AMPLIAR E RESTAURAR POSTOS DE SAÚDE	10.301.0002.1039.0000						100.000,00
4 DESPESAS DE CAPIT						100.000,00	
4 INVESTIMENTOS					100.000,00		
OBRAS E INSTALAÇÕES			4.4.90.51.00	50.000,00			
OBRAS E INSTALAÇÕES			4.4.90.51.00	50.000,00			
AQUISIÇÃO DE EQUIP. E MAT. PERM. PARA POSTOS DE SAÚDE	10.301.0002.1040.0000						100.000,00
4 DESPESAS DE CAPIT						100.000,00	
4 INVESTIMENTOS					100.000,00		
EQUIPAMENTOS E MATERIAL PERMANENTE			4.4.90.52.00	50.000,00			
EQUIPAMENTOS E MATERIAL PERMANENTE			4.4.90.52.00	50.000,00			
AQUISIÇÃO DE VEÍCULOS	10.301.0002.1052.0000						130.000,00
4 DESPESAS DE CAPIT						130.000,00	
4 INVESTIMENTOS					130.000,00		
EQUIPAMENTOS E MATERIAL PERMANENTE			4.4.90.52.00	30.000,00			
EQUIPAMENTOS E MATERIAL PERMANENTE			4.4.90.52.00	100.000,00			
AQUISIÇÃO DE IMÓVEL	10.301.0002.1053.0000						20,00
4 DESPESAS DE CAPIT						20,00	
4 INVESTIMENTOS					10,00		
AQUISIÇÃO DE IMÓVEIS			4.4.90.61.00	10,00			
5 INVERSÕES FINANCEIRAS					10,00		
AQUISIÇÃO DE IMÓVEIS			4.5.90.61.00	10,00			
CONSTRUIR, AMPL. REFORMAR E EQUIPAR UNIDADE MISTA DE SAÚDE	10.301.0002.1091.0000						20,00
4 DESPESAS DE CAPIT						20,00	
4 INVESTIMENTOS					20,00		
OBRAS E INSTALAÇÕES			4.4.90.51.00	10,00			
EQUIPAMENTOS E MATERIAL PERMANENTE			4.4.90.52.00	10,00			
CONSTRUIR E EQUIPAR ACADEMIA AO AR LIVRE	10.301.0002.1104.0000						50.010,00
4 DESPESAS DE CAPIT						50.010,00	
4 INVESTIMENTOS					50.010,00		
OBRAS E INSTALAÇÕES			4.4.90.51.00	50.000,00			
EQUIPAMENTOS E MATERIAL PERMANENTE			4.4.90.52.00	10,00			
CONSTRUIR, AMPLIAR, REST. EQUIPAR UPA-UNIDADE DE PRONTO ATENDIMENTO	10.301.0002.1105.0000						20,00
4 DESPESAS DE CAPIT						20,00	
4 INVESTIMENTOS					20,00		
OBRAS E INSTALAÇÕES			4.4.90.51.00	10,00			
EQUIPAMENTOS E MATERIAL PERMANENTE			4.4.90.52.00	10,00			
CONSTRUIR, AMPLIAR, REST. EQUIPAR UNIDADES DE SAÚDE	10.301.0002.1106.0000						20.000,00
4 DESPESAS DE CAPIT						20.000,00	
4 INVESTIMENTOS					20.000,00		
OBRAS E INSTALAÇÕES			4.4.90.51.00	10.000,00			
EQUIPAMENTOS E MATERIAL PERMANENTE			4.4.90.52.00	10.000,00			
CONSTRUIR, AMPL, REST. E EQUIPAR UBS-UNIDADE BÁSICA DE SAÚDE	10.301.0002.1108.0000						20.020,00

**MUNICÍPIO DE BREJO DO PIAUÍ**

AV. JOSE GOMES CHAVES, 81 - CNPJ: 01.612.567/0001-81

Orçamento Programa - Exercício de 2017

Page 26

**QUADRO AUXILIAR DE DETALHAMENTO DA DESPESA**

ORGÃO 02 PREFEITURA MUNICIPAL  
UNIDADE 05 SECRETARIA MUNIC. DE SAÚDE, SANEAMENTO, MEIO AMBIENTE E RECUR.H  
SUB UNIDADE 01 FUNDO MUNICIPAL DE SAÚDE - FMS

Aplicação Programada	Proj/Ativ	Finalidade	Categoria	Detalhada	Total Grupo	Total Categ.	Total Func.
		F.R. - C.A.					
CONSTRUIR, AMPL, REST. E EQUIPAR UBS-UNIDADE BÁSICA DE SAÚDE	10.301.0002.1108.0000						20.020,00
4 DESPESAS DE CAPIT						20.020,00	
4 INVESTIMENTOS					20.020,00		
OBRAS E INSTALAÇÕES			4.4.90.51.00	10,00			
OBRAS E INSTALAÇÕES			4.4.90.51.00	10.000,00			
EQUIPAMENTOS E MATERIAL PERMANENTE			4.4.90.52.00	10,00			
EQUIPAMENTOS E MATERIAL PERMANENTE			4.4.90.52.00	10.000,00			
1 AQUISIÇÃO DE AMBULÂNCIA UTI MÓVEL	10.301.0002.1109.0000						70.000,00
4 DESPESAS DE CAPIT						70.000,00	
4 INVESTIMENTOS					70.000,00		
EQUIPAMENTOS E MATERIAL PERMANENTE			4.4.90.52.00	70.000,00			
MANUTENÇÃO E ENCARGOS DE ASSISTÊNCIA MÉDICA	10.301.0002.2065.0000						1.652.060,00
3 DESPESAS CORREN						1.652.060,00	
1 PESSOAL E ENCARGOS SOCIAIS					450.030,00		
CONTRATAÇÃO POR TEMPO DETERMINADO			3.1.90.04.00	10.000,00			
CONTRATAÇÃO POR TEMPO DETERMINADO			3.1.90.04.00	10.000,00			
VENCIMENTOS E VANTAGENS FIXAS - PESSOAL CIVIL			3.1.90.11.00	290.000,00			
VENCIMENTOS E VANTAGENS FIXAS - PESSOAL CIVIL			3.1.90.11.00	15.000,00			
OBRIGAÇÕES PATRONAIS			3.1.90.13.00	50.000,00			
OBRIGAÇÕES PATRONAIS			3.1.90.13.00	30.000,00			
OUTRAS DESPESAS VARIÁVEIS - PESSOAL CIVIL			3.1.90.16.00	10,00			
SENTENÇAS JUDICIAIS			3.1.90.91.00	10,00			
DESPESAS DE EXERCÍCIOS ANTERIORES			3.1.90.92.00	30.000,00			
DESPESAS DE EXERCÍCIOS ANTERIORES			3.1.90.92.00	15.000,00			
INDENIZAÇÕES E RESTITUIÇÕES TRABALHISTAS			3.1.90.94.00	10,00			
3 OUTRAS DESPESAS CORRENTES					1.202.030,00		
DIÁRIAS - PESSOAL CIVIL			3.3.90.14.00	10.000,00			
DIÁRIAS - PESSOAL CIVIL			3.3.90.14.00	10.000,00			
MATERIAL DE CONSUMO			3.3.90.30.00	280.000,00			
MATERIAL DE CONSUMO			3.3.90.30.00	30.000,00			
SERVIÇOS DE CONSULTORIA			3.3.90.35.00	10,00			
OUTROS SERVIÇOS DE TERCEIROS - PESSOA FÍSICA			3.3.90.36.00	450.000,00			
OUTROS SERVIÇOS DE TERCEIROS - PESSOA FÍSICA			3.3.90.36.00	150.000,00			
OUTROS SERVIÇOS DE TERCEIROS - PESSOA JURÍDICA			3.3.90.39.00	250.000,00			
OUTROS SERVIÇOS DE TERCEIROS - PESSOA JURÍDICA			3.3.90.39.00	10.000,00			
DESPESAS DE EXERCÍCIOS ANTERIORES			3.3.90.92.00	10.000,00			
DESPESAS DE EXERCÍCIOS ANTERIORES			3.3.90.92.00	2.000,00			
INDENIZAÇÕES E RESTITUIÇÕES			3.3.90.93.00	10,00			
INDENIZAÇÕES E RESTITUIÇÕES			3.3.90.93.00	10,00			
AQUISIÇÃO DE MATERIAIS E MEDICAMENTOS	10.301.0002.2066.0000						70.010,00
3 DESPESAS CORREN						70.010,00	
3 OUTRAS DESPESAS CORRENTES					70.010,00		
MATERIAL DE CONSUMO			3.3.90.30.00	30.000,00			
MATERIAL DE CONSUMO			3.3.90.30.00	40.000,00			
Material, Bem ou Serviço para Distribuição Gratuita			3.3.90.32.00	10,00			
MANUTENÇÃO E CONSERVAÇÃO DOS POSTOS DE SAÚDE	10.301.0002.2067.0000						5.020,00
3 DESPESAS CORREN						5.020,00	



**MUNICÍPIO DE BREJO DO PIAUÍ**

AV. JOSE GOMES CHAVES, 81 - CNPJ: 01.612.567/0001-81

Orçamento Programa - Exercício de 2017

Page 27

**QUADRO AUXILIAR DE DETALHAMENTO DA DESPESA**

ORGÃO 02 PREFEITURA MUNICIPAL  
UNIDADE 05 SECRETARIA MUNIC. DE SAÚDE, SANEAMENTO, MEIO AMBIENTE E RECUR.H  
SUB UNIDADE 01 FUNDO MUNICIPAL DE SAÚDE - FMS

Aplicação Programada	Proj/Ativ	Finalidade	Categoria	Detalhada	Total Grupo	Total Categ.	Total Func.
			F.R. - C.A.				
MANUTENÇÃO E CONSERVAÇÃO DOS POSTOS DE SAÚDE	10.301.0002.2067.0000						5.020,00
3	DESPESAS CORRENTE					5.020,00	
3	OUTRAS DESPESAS CORRENTES				5.020,00		
	MATERIAL DE CONSUMO		3.3.90.30.00	10,00			
	OUTROS SERVIÇOS DE TERCEIROS - PESSOA FÍSICA		3.3.90.36.00	5.000,00			
	OUTROS SERVIÇOS DE TERCEIROS - PESSOA JURÍDICA		3.3.90.39.00	10,00			
MANUTENÇÃO DO PROGRAMA SAÚDE DA FAMÍLIA -	10.301.0002.2093.0000						553.090,00
3	DESPESAS CORRENTE					553.090,00	
1	PESSOAL E ENCARGOS SOCIAIS				240.050,00		
	CONTRATAÇÃO POR TEMPO DETERMINADO		3.1.90.04.00	10,00			
	VENCIMENTOS E VANTAGENS FIXAS - PESSOAL CIVIL		3.1.90.11.00	10,00			
	VENCIMENTOS E VANTAGENS FIXAS - PESSOAL CIVIL		3.1.90.11.00	200.000,00			
	OBRIGAÇÕES PATRONAIS		3.1.90.13.00	10,00			
	SENTENÇAS JUDICIAIS		3.1.90.91.00	10,00			
	DESPESAS DE EXERCÍCIOS ANTERIORES		3.1.90.92.00	40.000,00			
	INDENIZAÇÕES E RESTITUIÇÕES TRABALHISTAS		3.1.90.94.00	10,00			
3	OUTRAS DESPESAS CORRENTES				313.040,00		
	DIÁRIAS - PESSOAL CIVIL		3.3.90.14.00	10,00			
	DIÁRIAS - PESSOAL CIVIL		3.3.90.14.00	3.000,00			
	MATERIAL DE CONSUMO		3.3.90.30.00	10,00			
	MATERIAL DE CONSUMO		3.3.90.30.00	10,00			
	OUTROS SERVIÇOS DE TERCEIROS - PESSOA FÍSICA		3.3.90.36.00	10.000,00			
	OUTROS SERVIÇOS DE TERCEIROS - PESSOA FÍSICA		3.3.90.36.00	300.000,00			
	DESPESAS DE EXERCÍCIOS ANTERIORES		3.3.90.92.00	10,00			
MANUT. DO PROGR. DE AGENTES COMUN. DE SAÚDE - PACS	10.301.0002.2094.0000						190.150,00
3	DESPESAS CORRENTE					190.150,00	
1	PESSOAL E ENCARGOS SOCIAIS				190.070,00		
	CONTRATAÇÃO POR TEMPO DETERMINADO		3.1.90.04.00	10,00			
	VENCIMENTOS E VANTAGENS FIXAS - PESSOAL CIVIL		3.1.90.11.00	10,00			
	VENCIMENTOS E VANTAGENS FIXAS - PESSOAL CIVIL		3.1.90.11.00	160.000,00			
	OUTRAS DESPESAS VARIÁVEIS - PESSOAL CIVIL		3.1.90.16.00	10,00			
	OUTRAS DESPESAS VARIÁVEIS - PESSOAL CIVIL		3.1.90.16.00	10,00			
	SENTENÇAS JUDICIAIS		3.1.90.91.00	10,00			
	DESPESAS DE EXERCÍCIOS ANTERIORES		3.1.90.92.00	10,00			
	DESPESAS DE EXERCÍCIOS ANTERIORES		3.1.90.92.00	30.000,00			
	INDENIZAÇÕES E RESTITUIÇÕES TRABALHISTAS		3.1.90.94.00	10,00			
3	OUTRAS DESPESAS CORRENTES				80,00		
	DIÁRIAS - PESSOAL CIVIL		3.3.90.14.00	10,00			
	MATERIAL DE CONSUMO		3.3.90.30.00	10,00			
	OUTROS SERVIÇOS DE TERCEIROS - PESSOA FÍSICA		3.3.90.36.00	10,00			
	OUTROS SERVIÇOS DE TERCEIROS - PESSOA FÍSICA		3.3.90.36.00	10,00			
	OUTROS SERVIÇOS DE TERCEIROS - PESSOA JURÍDICA		3.3.90.39.00	10,00			
	OUTROS SERVIÇOS DE TERCEIROS - PESSOA JURÍDICA		3.3.90.39.00	10,00			
	DESPESAS DE EXERCÍCIOS ANTERIORES		3.3.90.92.00	10,00			
	DESPESAS DE EXERCÍCIOS ANTERIORES		3.3.90.92.00	10,00			
MANUTENÇÃO DO PROGRAMA DE SAÚDE BUCAL - PSB	10.301.0002.2095.0000						170.100,00
3	DESPESAS CORRENTE					170.100,00	

**MUNICÍPIO DE BREJO DO PIAUÍ**

AV. JOSE GOMES CHAVES, 81 - CNPJ:01.612.567/0001-81

Orçamento Programa - Exercício de 2017

Page 28

**QUADRO AUXILIAR DE DETALHAMENTO DA DESPESA**

ORGÃO 02 PREFEITURA MUNICIPAL  
UNIDADE 05 SECRETARIA MUNIC. DE SAÚDE, SANEAMENTO, MEIO AMBIENTE E RECUR.H  
SUB UNIDADE 01 FUNDO MUNICIPAL DE SAÚDE - FMS

Aplicação Programada	Proj/Ativ	Finalidade	Categoria	Detalhada	Total Grupo	Total Categ.	Total Func.
		F.R. - C.A.					
MANUTENÇÃO DO PROGRAMA DE SAÚDE BUCAL - PSB	10.301.0002.2095.0000						170.100,00
3	DESPESAS CORRENTE					170.100,00	
1	PESSOAL E ENCARGOS SOCIAIS				60.040,00		
	CONTRATAÇÃO POR TEMPO DETERMINADO		3.1.90.04.00	10,00			
	CONTRATAÇÃO POR TEMPO DETERMINADO		3.1.90.04.00	10.000,00			
	VENCIMENTOS E VANTAGENS FIXAS - PESSOAL CIVIL		3.1.90.11.00	10,00			
	VENCIMENTOS E VANTAGENS FIXAS - PESSOAL CIVIL		3.1.90.11.00	40.000,00			
	OBRIGAÇÕES PATRONAIS		3.1.90.13.00	10,00			
	DESPESAS DE EXERCÍCIOS ANTERIORES		3.1.90.92.00	10.000,00			
	INDENIZAÇÕES E RESTITUIÇÕES TRABALHISTAS		3.1.90.94.00	10,00			
3	OUTRAS DESPESAS CORRENTES				110.060,00		
	DIÁRIAS - PESSOAL CIVIL		3.3.90.14.00	10,00			
	MATERIAL DE CONSUMO		3.3.90.30.00	10,00			
	MATERIAL DE CONSUMO		3.3.90.30.00	15.000,00			
	OUTROS SERVIÇOS DE TERCEIROS - PESSOA FÍSICA		3.3.90.36.00	10,00			
	OUTROS SERVIÇOS DE TERCEIROS - PESSOA FÍSICA		3.3.90.36.00	95.000,00			
	OUTROS SERVIÇOS DE TERCEIROS - PESSOA JURÍDICA		3.3.90.39.00	10,00			
	OUTROS SERVIÇOS DE TERCEIROS - PESSOA JURÍDICA		3.3.90.39.00	10,00			
	DESPESAS DE EXERCÍCIOS ANTERIORES		3.3.90.92.00	10,00			
MANUTENÇÃO DA UNIDADE MISTA DE SAÚDE	10.301.0002.2128.0000						100,00
3	DESPESAS CORRENTE					100,00	
1	PESSOAL E ENCARGOS SOCIAIS				40,00		
	CONTRATAÇÃO POR TEMPO DETERMINADO		3.1.90.04.00	10,00			
	VENCIMENTOS E VANTAGENS FIXAS - PESSOAL CIVIL		3.1.90.11.00	10,00			
	OBRIGAÇÕES PATRONAIS		3.1.90.13.00	10,00			
	INDENIZAÇÕES E RESTITUIÇÕES TRABALHISTAS		3.1.90.94.00	10,00			
3	OUTRAS DESPESAS CORRENTES				60,00		
	DIÁRIAS - PESSOAL CIVIL		3.3.90.14.00	10,00			
	MATERIAL DE CONSUMO		3.3.90.30.00	10,00			
	OUTROS SERVIÇOS DE TERCEIROS - PESSOA FÍSICA		3.3.90.36.00	10,00			
	OUTROS SERVIÇOS DE TERCEIROS - PESSOA JURÍDICA		3.3.90.39.00	10,00			
	OBRIGAÇÕES TRIBUTÁRIAS E CONTRIBUTIVAS		3.3.90.47.00	10,00			
	DESPESAS DE EXERCÍCIOS ANTERIORES		3.3.90.92.00	10,00			
PROGRAMA SAÚDE NA ESCOLA - PSE	10.301.0002.2135.0000						30,00
3	DESPESAS CORRENTE					30,00	
3	OUTRAS DESPESAS CORRENTES				30,00		
	MATERIAL DE CONSUMO		3.3.90.30.00	10,00			
	OUTROS SERVIÇOS DE TERCEIROS - PESSOA FÍSICA		3.3.90.36.00	10,00			
	OUTROS SERVIÇOS DE TERCEIROS - PESSOA JURÍDICA		3.3.90.39.00	10,00			
MANUTENÇÃO DA UPA-UNIDADE DE PRONTO ATENDIMENTO	10.301.0002.2136.0000						30,00
3	DESPESAS CORRENTE					30,00	
1	PESSOAL E ENCARGOS SOCIAIS				20,00		
	CONTRATAÇÃO POR TEMPO DETERMINADO		3.1.90.04.00	10,00			
	VENCIMENTOS E VANTAGENS FIXAS - PESSOAL CIVIL		3.1.90.11.00	10,00			
3	OUTRAS DESPESAS CORRENTES				10,00		
	OUTROS SERVIÇOS DE TERCEIROS - PESSOA JURÍDICA		3.3.90.39.00	10,00			
MANUTENÇÃO DO CAPS-CENTRO DE ATENDIMENTO PSICOSSOCIAL	10.301.0002.2137.0000						50,00
3	DESPESAS CORRENTE					50,00	

**MUNICIPIO DE BREJO DO PIAUI**

AV. JOSE GOMES CHAVES, 81 - CNPJ: 01.612.567/0001-81

Orçamento Programa - Exercício de 2017

Page 29

**QUADRO AUXILIAR DE DETALHAMENTO DA DESPESA**

ORGÃO 02 PREFEITURA MUNICIPAL  
UNIDADE 05 SECRETARIA MUNIC. DE SAÚDE, SANEAMENTO, MEIO AMBIENTE E RECUR.H  
SUB UNIDADE 01 FUNDO MUNICIPAL DE SAÚDE - FMS

Aplicação Programada	Proj/Ativ	Finalidade	Categoria	Detalhada	Total Grupo	Total Categ.	Total Func.
			F.R. - C.A.				
MANUTENÇÃO DO CAPS-CENTRO DE ATENDIMENTO PSICOSSOCIAL	10.301.0002.2137.0000						50,00
3 DESPESAS CORREN						50,00	
1 PESSOAL E ENCARGOS SOCIAIS					20,00		
Aposentadorias, Reserva Remunerada e Reformas			3.1.90.01.00	10,00			
CONTRATAÇÃO POR TEMPO DETERMINADO			3.1.90.04.00	10,00			
3 OUTRAS DESPESAS CORRENTES					30,00		
MATERIAL DE CONSUMO			3.3.90.30.00	10,00			
OUTROS SERVIÇOS DE TERCEIROS - PESSOA FÍSICA			3.3.90.36.00	10,00			
OUTROS SERVIÇOS DE TERCEIROS - PESSOA JURÍDICA			3.3.90.39.00	10,00			
MANUTENÇÃO DE UBS-UNIDADE BÁSICA DE SAÚDE	10.301.0002.2138.0000						50,00
3 DESPESAS CORREN						50,00	
1 PESSOAL E ENCARGOS SOCIAIS					20,00		
CONTRATAÇÃO POR TEMPO DETERMINADO			3.1.90.04.00	10,00			
VENCIMENTOS E VANTAGENS FIXAS - PESSOAL CIVIL			3.1.90.11.00	10,00			
3 OUTRAS DESPESAS CORRENTES					30,00		
MATERIAL DE CONSUMO			3.3.90.30.00	10,00			
OUTROS SERVIÇOS DE TERCEIROS - PESSOA FÍSICA			3.3.90.36.00	10,00			
OUTROS SERVIÇOS DE TERCEIROS - PESSOA JURÍDICA			3.3.90.39.00	10,00			
CONSTRUIR E EQUIPAR CONSULTÓRIO ODONTOLÓGICO	10.303.0002.1066.0000						30,00
4 DESPESAS DE CAPIT						30,00	
4 INVESTIMENTOS					30,00		
OBRAS E INSTALAÇÕES			4.4.90.51.00	10,00			
OBRAS E INSTALAÇÕES			4.4.90.51.00	10,00			
EQUIPAMENTOS E MATERIAL PERMANENTE			4.4.90.52.00	10,00			
AQUISIÇÃO E UNIDADE ODONTOLÓGICA MÓVEL	10.303.0002.1107.0000						10,00
4 DESPESAS DE CAPIT						10,00	
4 INVESTIMENTOS					10,00		
EQUIPAMENTOS E MATERIAL PERMANENTE			4.4.90.52.00	10,00			
MANUTENÇÃO DA FARMÁCIA BÁSICA	10.303.0002.2133.0000						30,00
3 DESPESAS CORREN						30,00	
3 OUTRAS DESPESAS CORRENTES					30,00		
SERVIÇOS DE CONSULTORIA			3.3.90.35.00	10,00			
OUTROS SERVIÇOS DE TERCEIROS - PESSOA FÍSICA			3.3.90.36.00	10,00			
OUTROS SERVIÇOS DE TERCEIROS - PESSOA JURÍDICA			3.3.90.39.00	10,00			
ENCARGOS COM VIGILÂNCIA E INSPEÇÃO SANITÁRIA	10.304.0002.2070.0000						100,00
3 DESPESAS CORREN						100,00	
1 PESSOAL E ENCARGOS SOCIAIS					60,00		
CONTRATAÇÃO POR TEMPO DETERMINADO			3.1.90.04.00	10,00			
VENCIMENTOS E VANTAGENS FIXAS - PESSOAL CIVIL			3.1.90.11.00	10,00			
OBRIGAÇÕES PATRONAIS			3.1.90.13.00	10,00			
SENTENÇAS JUDICIAIS			3.1.90.91.00	10,00			
DESPESAS DE EXERCÍCIOS ANTERIORES			3.1.90.92.00	10,00			
INDENIZAÇÕES E RESTITUIÇÕES TRABALHISTAS			3.1.90.94.00	10,00			
3 OUTRAS DESPESAS CORRENTES					40,00		
MATERIAL DE CONSUMO			3.3.90.30.00	10,00			
OUTROS SERVIÇOS DE TERCEIROS - PESSOA FÍSICA			3.3.90.36.00	10,00			
OUTROS SERVIÇOS DE TERCEIROS - PESSOA JURÍDICA			3.3.90.39.00	10,00			
DESPESAS DE EXERCÍCIOS ANTERIORES			3.3.90.92.00	10,00			



**MUNICIPIO DE BREJO DO PIAUI**

AV. JOSE GOMES CHAVES, 81 - CNPJ: 01.612.567/0001-81

Orçamento Programa - Exercício de 2017

Page 31

**QUADRO AUXILIAR DE DETALHAMENTO DA DESPESA**

ORGÃO 02 PREFEITURA MUNICIPAL  
UNIDADE 06 SECRETARIA MUNICIPAL DE AGRICULTURA, ABASTECIMENTO E TRANSPORTE  
SUB UNIDADE 00 SECRETARIA MUNICIPAL DE AGRICULTURA, ABASTECIMENTO E TRANSPORTE

Aplicação Programada	Proj/Ativ	Finalidade	Categoria	Detalhada	Total Grupo	Total Categ.	Total Func.
F.R. - C.A.							
ENCARGOS C/ DEPARTAMENTO DE TRANSPORTE	04.122.0010.2139.0000						40,00
3 DESPESAS CORREN						40,00	
1 PESSOAL E ENCARGOS SOCIAIS					20,00		
CONTRATAÇÃO POR TEMPO DETERMINADO			3.1.90.04.00	10,00			
VENCIMENTOS E VANTAGENS FIXAS - PESSOAL CIVIL			3.1.90.11.00	10,00			
3 OUTRAS DESPESAS CORRENTES					20,00		
OUTROS SERVIÇOS DE TERCEIROS - PESSOA FÍSICA			3.3.90.36.00	10,00			
OUTROS SERVIÇOS DE TERCEIROS - PESSOA JURÍDICA			3.3.90.39.00	10,00			
ENCARGOS C/ DEPARTAMENTO DE COORDENAÇÃO E ABASTECIMENTO	04.122.0010.2140.0000						40,00
3 DESPESAS CORREN						40,00	
1 PESSOAL E ENCARGOS SOCIAIS					20,00		
CONTRATAÇÃO POR TEMPO DETERMINADO			3.1.90.04.00	10,00			
VENCIMENTOS E VANTAGENS FIXAS - PESSOAL CIVIL			3.1.90.11.00	10,00			
3 OUTRAS DESPESAS CORRENTES					20,00		
OUTROS SERVIÇOS DE TERCEIROS - PESSOA FÍSICA			3.3.90.36.00	10,00			
OUTROS SERVIÇOS DE TERCEIROS - PESSOA JURÍDICA			3.3.90.39.00	10,00			
AQUISIÇÃO DE VEICULO	20.122.0004.1033.0000						10,00
4 DESPESAS DE CAPIT						10,00	
4 INVESTIMENTOS					10,00		
EQUIPAMENTOS E MATERIAL PERMANENTE			4.4.90.52.00	10,00			
AQUISIÇÃO DE EQUIPAMENTO E MATERIAL PERMANENTE	20.122.0004.1034.0000						5.000,00
4 DESPESAS DE CAPIT						5.000,00	
4 INVESTIMENTOS					5.000,00		
EQUIPAMENTOS E MATERIAL PERMANENTE			4.4.90.52.00	5.000,00			
MANUTENÇÃO DA SECRETARIA MUNICIPAL DE AGRICULTURA	20.122.0010.2030.0000						87.060,00
3 DESPESAS CORREN						87.060,00	
1 PESSOAL E ENCARGOS SOCIAIS					30.030,00		
CONTRATAÇÃO POR TEMPO DETERMINADO			3.1.90.04.00	10,00			
VENCIMENTOS E VANTAGENS FIXAS - PESSOAL CIVIL			3.1.90.11.00	25.000,00			
OBRIGAÇÕES PATRONAIS			3.1.90.13.00	10,00			
OUTRAS DESPESAS VARIÁVEIS - PESSOAL CIVIL			3.1.90.16.00	10,00			
DESPESAS DE EXERCÍCIOS ANTERIORES			3.1.90.92.00	5.000,00			
3 OUTRAS DESPESAS CORRENTES					57.030,00		
DIÁRIAS - PESSOAL CIVIL			3.3.90.14.00	5.000,00			
MATERIAL DE CONSUMO			3.3.90.30.00	2.000,00			
OUTROS SERVIÇOS DE TERCEIROS - PESSOA FÍSICA			3.3.90.36.00	10.000,00			
OUTROS SERVIÇOS DE TERCEIROS - PESSOA JURÍDICA			3.3.90.39.00	40.000,00			
Contribuições			3.3.90.41.00	10,00			
DESPESAS DE EXERCÍCIOS ANTERIORES			3.3.90.92.00	10,00			
INDENIZAÇÕES E RESTITUIÇÕES			3.3.90.93.00	10,00			
CONST., AMPL., REST., EQUIP. DE MERCADOS E FEIRAS	20.605.0008.1013.0000						30.020,00
4 DESPESAS DE CAPIT						30.020,00	
4 INVESTIMENTOS					30.020,00		
OBRAS E INSTALAÇÕES			4.4.90.51.00	10,00			
OBRAS E INSTALAÇÕES			4.4.90.51.00	30.000,00			
EQUIPAMENTOS E MATERIAL PERMANENTE			4.4.90.52.00	10,00			

**MUNICIPIO DE BREJO DO PIAUI**

AV. JOSE GOMES CHAVES, 81 - CNPJ: 01.612.567/0001-81

Orçamento Programa - Exercício de 2017

Page 32

**QUADRO AUXILIAR DE DETALHAMENTO DA DESPESA**

ORGÃO	02	PREFEITURA MUNICIPAL							
UNIDADE	06	SECRETARIA MUNICIPAL DE AGRICULTURA, ABASTECIMENTO E TRANSP							
SUB UNIDADE	00	SECRETARIA MUNICIPAL DE AGRICULTURA, ABASTECIMENTO E TRANSP							
Aplicacao Programada	Proj/Ativ	Finalidade	Categoria	Detalhada	Total Grupo	Total Categ.	Total Func.		
			F.R. - C.A.						
MANUTENÇÃO DE MERCADOS, FEIRAS E MATADOURO PÚBLICO MUNICIPAL	20.605.0008.2034.0000						90,00		
3 DESPESAS CORREN						90,00			
1 PESSOAL E ENCARGOS SOCIAIS					40,00				
CONTRATAÇÃO POR TEMPO DETERMINADO			3.1.90.04.00	10,00					
VENCIMENTOS E VANTAGENS FIXAS - PESSOAL CIVIL			3.1.90.11.00	10,00					
OBRIGAÇÕES PATRONAIS			3.1.90.13.00	10,00					
DESPESAS DE EXERCÍCIOS ANTERIORES			3.1.90.92.00	10,00					
3 OUTRAS DESPESAS CORRENTES					50,00				
DIÁRIAS - PESSOAL CIVIL			3.3.90.14.00	10,00					
MATERIAL DE CONSUMO			3.3.90.30.00	10,00					
OUTROS SERVIÇOS DE TERCEIROS - PESSOA FÍSICA			3.3.90.36.00	10,00					
OUTROS SERVIÇOS DE TERCEIROS - PESSOA JURÍDICA			3.3.90.39.00	10,00					
DESPESAS DE EXERCÍCIOS ANTERIORES			3.3.90.92.00	10,00					
PROGRAMA DE DISTRIBUIÇÃO DE SEMENTES E MUDAS	20.605.0010.2032.0000						30,00		
3 DESPESAS CORREN						30,00			
3 OUTRAS DESPESAS CORRENTES					30,00				
MATERIAL DE CONSUMO			3.3.90.30.00	10,00					
Material, Bem ou Serviço para Distribuição Gratuita			3.3.90.32.00	10,00					
OUTROS SERVIÇOS DE TERCEIROS - PESSOA FÍSICA			3.3.90.36.00	10,00					
CONSTRUIR REST AMPL E EQUIP MATADOURO PÚBL.MUNICIPAL	20.606.0008.1050.0000						50.020,00		
4 DESPESAS DE CAPIT						50.020,00			
4 INVESTIMENTOS					50.020,00				
OBRAS E INSTALAÇÕES			4.4.90.51.00	10,00					
OBRAS E INSTALAÇÕES			4.4.90.51.00	50.000,00					
EQUIPAMENTOS E MATERIAL PERMANENTE			4.4.90.52.00	10,00					
CONTRUIR, AMPLIAR E EQUIPAR ESCOLA FAMILIA AGRICOLA	20.606.0010.1012.0000						30.020,00		
4 DESPESAS DE CAPIT						30.020,00			
4 INVESTIMENTOS					30.020,00				
OBRAS E INSTALAÇÕES			4.4.90.51.00	10,00					
OBRAS E INSTALAÇÕES			4.4.90.51.00	30.000,00					
EQUIPAMENTOS E MATERIAL PERMANENTE			4.4.90.52.00	10,00					
AQUISIÇÃO DE TRATOR DE PNEUS E IMPLEMENTOS AGRICOLAS	20.606.0010.1014.0000						80.010,00		
4 DESPESAS DE CAPIT						80.010,00			
4 INVESTIMENTOS					80.010,00				
EQUIPAMENTOS E MATERIAL PERMANENTE			4.4.90.52.00	10,00					
EQUIPAMENTOS E MATERIAL PERMANENTE			4.4.90.52.00	80.000,00					
REALIZ DE OBRAS E AQ.DE EQ.P/ CENTRO DE FORM DA AGRICULTURA	20.606.0010.1022.0000						30.020,00		
4 DESPESAS DE CAPIT						30.020,00			
4 INVESTIMENTOS					30.020,00				
OBRAS E INSTALAÇÕES			4.4.90.51.00	10,00					
OBRAS E INSTALAÇÕES			4.4.90.51.00	30.000,00					
EQUIPAMENTOS E MATERIAL PERMANENTE			4.4.90.52.00	10,00					
IMPLANT. E AMPL DE UNID DE BENEF DO PEND DO CAJU	20.606.0010.1051.0000						30.010,00		
4 DESPESAS DE CAPIT						30.010,00			







**MUNICIPIO DE BREJO DO PIAUI**

AV. JOSE GOMES CHAVES, 81 - CNPJ: 01.612.567/0001-81

Orçamento Programa - Exercício de 2017

Page 35

**QUADRO AUXILIAR DE DETALHAMENTO DA DESPESA**

ORGÃO 02 PREFEITURA MUNICIPAL  
UNIDADE 07 SECRETARIA MUNIC. DE OBRAS SERV. PÚBLICOS, HABITAÇÃO E URBANIS  
SUB UNIDADE 00 SECRETARIA MUNIC. DE OBRAS SERV. PÚBLICOS, HABITAÇÃO E URBANIS

Aplicação Programada	Proj/Ativ	Finalidade	Categoria	Detalhada	Total Grupo	Total Categ.	Total Func.
		F.R. - C.A.					
INDENIZAÇÕES E DESAPROPRIAÇÕES	04.451.0011.1092.0000						20,00
4 DESPESAS DE CAPIT						20,00	
4 INVESTIMENTOS					10,00		
AQUISIÇÃO DE IMÓVEIS			4.4.90.61.00	10,00			
5 INVERSÕES FINANCEIRAS					10,00		
AQUISIÇÃO DE IMÓVEIS			4.5.90.61.00	10,00			
CONSTRUCAO DE PORTAL PUBLICO	04.451.0011.1099.0000						30.030,00
4 DESPESAS DE CAPIT						30.030,00	
4 INVESTIMENTOS					30.030,00		
OBRAS E INSTALAÇÕES			4.4.90.51.00	10,00			
OBRAS E INSTALAÇÕES			4.4.90.51.00	10,00			
OBRAS E INSTALAÇÕES			4.4.90.51.00	30.000,00			
EQUIPAMENTOS E MATERIAL PERMANENTE			4.4.90.52.00	10,00			
IMPLANTACAO DE SEGURANCA E EDUCACAO DE TRANSITO	04.451.0011.1101.0000						30.020,00
4 DESPESAS DE CAPIT						30.020,00	
4 INVESTIMENTOS					30.020,00		
OBRAS E INSTALAÇÕES			4.4.90.51.00	10,00			
OBRAS E INSTALAÇÕES			4.4.90.51.00	30.000,00			
EQUIPAMENTOS E MATERIAL PERMANENTE			4.4.90.52.00	10,00			
IMPLANTAÇÃO DO PLANO DIRETOR	15.121.0013.2052.0000						30,00
3 DESPESAS CORREN						30,00	
3 OUTRAS DESPESAS CORRENTES					30,00		
MATERIAL DE CONSUMO			3.3.90.30.00	10,00			
OUTROS SERVIÇOS DE TERCEIROS - PESSOA FÍSICA			3.3.90.36.00	10,00			
OUTROS SERVIÇOS DE TERCEIROS - PESSOA JURÍDICA			3.3.90.39.00	10,00			
ADMINISTRAÇÃO E ENCARGOS DA SECRETARIA	15.122.0004.2053.0000						220.040,00
3 DESPESAS CORREN						220.040,00	
1 PESSOAL E ENCARGOS SOCIAIS					65.050,00		
CONTRATAÇÃO POR TEMPO DETERMINADO			3.1.90.04.00	10,00			
VENCIMENTOS E VANTAGENS FIXAS - PESSOAL CIVIL			3.1.90.11.00	65.000,00			
OUTRAS DESPESAS VARIÁVEIS - PESSOAL CIVIL			3.1.90.16.00	10,00			
SENTENÇAS JUDICIAIS			3.1.90.91.00	10,00			
DESPESAS DE EXERCÍCIOS ANTERIORES			3.1.90.92.00	10,00			
INDENIZAÇÕES E RESTITUIÇÕES TRABALHISTAS			3.1.90.94.00	10,00			
3 OUTRAS DESPESAS CORRENTES					154.990,00		
DIÁRIAS - PESSOAL CIVIL			3.3.90.14.00	10,00			
MATERIAL DE CONSUMO			3.3.90.30.00	25.000,00			
PASSAGENS E DESPESAS COM LOCOMOÇÃO			3.3.90.33.00	10,00			
SERVIÇOS DE CONSULTORIA			3.3.90.35.00	10,00			
OUTROS SERVIÇOS DE TERCEIROS - PESSOA FÍSICA			3.3.90.36.00	75.000,00			
OUTROS SERVIÇOS DE TERCEIROS - PESSOA JURÍDICA			3.3.90.39.00	50.000,00			
DESPESAS DE EXERCÍCIOS ANTERIORES			3.3.90.92.00	4.950,00			
INDENIZAÇÕES E RESTITUIÇÕES			3.3.90.93.00	10,00			
AQUIS. DE EQUIP. E MATERIAL PERMANENTE	15.122.0011.1023.0000						10,00
4 DESPESAS DE CAPIT						10,00	
4 INVESTIMENTOS					10,00		
EQUIPAMENTOS E MATERIAL PERMANENTE			4.4.90.52.00	10,00			
AQUISIÇÃO DE IMÓVEIS	15.451.0011.1007.0000						20,00
4 DESPESAS DE CAPIT						20,00	

**MUNICÍPIO DE BREJO DO PIAUÍ**

AV. JOSE GOMES CHAVES, 81 - CNPJ: 01.612.567/0001-81

Orçamento Programa - Exercício de 2017

Page 36

**QUADRO AUXILIAR DE DETALHAMENTO DA DESPESA**

ORGÃO 02 PREFEITURA MUNICIPAL  
UNIDADE 07 SECRETARIA MUNIC. DE OBRAS SERV. PÚBLICOS, HABITAÇÃO E URBANIS  
SUB UNIDADE 00 SECRETARIA MUNIC. DE OBRAS SERV. PÚBLICOS, HABITAÇÃO E URBANIS

Aplicação Programada	Proj/Ativ	Finalidade F.R. - C.A.	Categoria	Detalhada	Total Grupo	Total Categ.	Total Func.
AQUISIÇÃO DE IMÓVEIS	15.451.0011.1007.0000						20,00
4 DESPESAS DE CAPIT						20,00	
4 INVESTIMENTOS					10,00		
AQUISIÇÃO DE IMÓVEIS			4.4.90.61.00	10,00			
5 INVERSÕES FINANCEIRAS					10,00		
AQUISIÇÃO DE IMÓVEIS			4.5.90.61.00	10,00			
CONST. E RECUPERAÇÃO DE CALÇAMENTOS	15.451.0011.1020.0000						80.020,00
4 DESPESAS DE CAPIT						80.020,00	
4 INVESTIMENTOS					80.020,00		
OBRAS E INSTALAÇÕES			4.4.90.51.00	10,00			
OBRAS E INSTALAÇÕES			4.4.90.51.00	10,00			
OBRAS E INSTALAÇÕES			4.4.90.51.00	80.000,00			
CONSTRUÇÃO PAVIMENTAÇÃO ASFALTICA DE VIAS PÚBLICAS	15.451.0011.1021.0000						80.010,00
4 DESPESAS DE CAPIT						80.010,00	
4 INVESTIMENTOS					80.010,00		
OBRAS E INSTALAÇÕES			4.4.90.51.00	10,00			
OBRAS E INSTALAÇÕES			4.4.90.51.00	80.000,00			
ABERTURA DE RUAS E AVENIDAS	15.451.0011.1024.0000						30,00
4 DESPESAS DE CAPIT						30,00	
4 INVESTIMENTOS					30,00		
OBRAS E INSTALAÇÕES			4.4.90.51.00	10,00			
OBRAS E INSTALAÇÕES			4.4.90.51.00	10,00			
OBRAS E INSTALAÇÕES			4.4.90.51.00	10,00			
URBANIZAÇÃO PÚBLICA DE RUAS E AVENIDAS	15.451.0011.1098.0000						30.070,00
4 DESPESAS DE CAPIT						30.070,00	
4 INVESTIMENTOS					30.070,00		
OBRAS E INSTALAÇÕES			4.4.90.51.00	10,00			
OBRAS E INSTALAÇÕES			4.4.90.51.00	20,00			
OBRAS E INSTALAÇÕES			4.4.90.51.00	30.000,00			
EQUIPAMENTOS E MATERIAL PERMANENTE			4.4.90.52.00	10,00			
EQUIPAMENTOS E MATERIAL PERMANENTE			4.4.90.52.00	20,00			
EQUIPAMENTOS E MATERIAL PERMANENTE			4.4.90.52.00	10,00			
URBANIZAÇÃO DE VIAS E OUTROS LOGRAD. PÚBLICOS	15.451.0011.2054.0000						30,00
3 DESPESAS CORREN						30,00	
3 OUTRAS DESPESAS CORRENTES					30,00		
MATERIAL DE CONSUMO			3.3.90.30.00	10,00			
OUTROS SERVIÇOS DE TERCEIROS - PESSOA FÍSICA			3.3.90.36.00	10,00			
OUTROS SERVIÇOS DE TERCEIROS - PESSOA JURÍDICA			3.3.90.39.00	10,00			
AQUISIÇÃO DE EQUIPAMENTOS PARA LIMPEZA PÚBLICA	15.452.0006.1025.0000						5.020,00
4 DESPESAS DE CAPIT						5.020,00	
4 INVESTIMENTOS					5.020,00		
EQUIPAMENTOS E MATERIAL PERMANENTE			4.4.90.52.00	5.000,00			
EQUIPAMENTOS E MATERIAL PERMANENTE			4.4.90.52.00	10,00			
EQUIPAMENTOS E MATERIAL PERMANENTE			4.4.90.52.00	10,00			
CONST. REST. DE PRACAS, PARQUES, JARDINS E OUTROS LOG. PUBLI	15.452.0011.1026.0000						50.020,00

**MUNICÍPIO DE BREJO DO PIAUÍ**

AV. JOSE GOMES CHAVES, 81 - CNPJ: 01.612.567/0001-81

Orçamento Programa - Exercício de 2017

Page 37

**QUADRO AUXILIAR DE DETALHAMENTO DA DESPESA**

ORGÃO 02 PREFEITURA MUNICIPAL  
UNIDADE 07 SECRETARIA MUNIC. DE OBRAS SERV. PÚBLICOS, HABITAÇÃO E URBANIS  
SUB UNIDADE 00 SECRETARIA MUNIC. DE OBRAS SERV. PÚBLICOS, HABITAÇÃO E URBANIS

Aplicação Programada	Proj/Ativ	Finalidade	Categoria	Detalhada	Total Grupo	Total Categ.	Total Func.
		F.R. - C.A.					
CONST. REST. DE PRACAS, PARQUES, JARDINS E OUTROS LOG. PÚBLI	15.452.0011.1026.0000						50.020,00
4 DESPESAS DE CAPIT						50.020,00	
4 INVESTIMENTOS					50.020,00		
OBRAS E INSTALAÇÕES			4.4.90.51.00	10,00			
OBRAS E INSTALAÇÕES			4.4.90.51.00	10,00			
OBRAS E INSTALAÇÕES			4.4.90.51.00	50.000,00			
CONSTRUÇÃO E REFORMA DE CEMITÉRIO PÚBLICO	15.452.0011.1089.0000						50.020,00
4 DESPESAS DE CAPIT						50.020,00	
4 INVESTIMENTOS					50.020,00		
OBRAS E INSTALAÇÕES			4.4.90.51.00	10,00			
OBRAS E INSTALAÇÕES			4.4.90.51.00	50.000,00			
OBRAS E INSTALAÇÕES			4.4.90.51.00	10,00			
MANUTENÇÃO DOS SERVIÇOS DE LIMPEZA PÚBLICA	15.452.0011.2056.0000						40.090,00
3 DESPESAS CORREN						40.090,00	
1 PESSOAL E ENCARGOS SOCIAIS					50,00		
CONTRATAÇÃO POR TEMPO DETERMINADO			3.1.90.04.00	10,00			
VENCIMENTOS E VANTAGENS FIXAS - PESSOAL CIVIL			3.1.90.11.00	10,00			
OUTRAS DESPESAS VARIÁVEIS - PESSOAL CIVIL			3.1.90.16.00	10,00			
DESPESAS DE EXERCÍCIOS ANTERIORES			3.1.90.92.00	10,00			
INDENIZAÇÕES E RESTITUIÇÕES TRABALHISTAS			3.1.90.94.00	10,00			
3 OUTRAS DESPESAS CORRENTES					40.040,00		
DIÁRIAS - PESSOAL CIVIL			3.3.90.14.00	10,00			
MATERIAL DE CONSUMO			3.3.90.30.00	10,00			
OUTROS SERVIÇOS DE TERCEIROS - PESSOA FÍSICA			3.3.90.36.00	40.000,00			
OUTROS SERVIÇOS DE TERCEIROS - PESSOA JURÍDICA			3.3.90.39.00	10,00			
DESPESAS DE EXERCÍCIOS ANTERIORES			3.3.90.92.00	10,00			
MANUTENÇÃO DE CEMITÓRIOS E SERVIÇOS FUNERÁRIOS	15.452.0011.2057.0000						90,00
3 DESPESAS CORREN						90,00	
1 PESSOAL E ENCARGOS SOCIAIS					50,00		
CONTRATAÇÃO POR TEMPO DETERMINADO			3.1.90.04.00	10,00			
VENCIMENTOS E VANTAGENS FIXAS - PESSOAL CIVIL			3.1.90.11.00	10,00			
OBRIGAÇÕES PATRONAIS			3.1.90.13.00	10,00			
DESPESAS DE EXERCÍCIOS ANTERIORES			3.1.90.92.00	10,00			
INDENIZAÇÕES E RESTITUIÇÕES TRABALHISTAS			3.1.90.94.00	10,00			
3 OUTRAS DESPESAS CORRENTES					40,00		
MATERIAL DE CONSUMO			3.3.90.30.00	10,00			
OUTROS SERVIÇOS DE TERCEIROS - PESSOA FÍSICA			3.3.90.36.00	10,00			
OUTROS SERVIÇOS DE TERCEIROS - PESSOA JURÍDICA			3.3.90.39.00	10,00			
DESPESAS DE EXERCÍCIOS ANTERIORES			3.3.90.92.00	10,00			
MANUT. CONSERV. PRAÇAS, PARQUES, JARDINS E OUTROS LOG. PÚBLICOS	15.452.0011.2058.0000						20.030,00
3 DESPESAS CORREN						20.030,00	
3 OUTRAS DESPESAS CORRENTES					20.030,00		
MATERIAL DE CONSUMO			3.3.90.30.00	10,00			
OUTROS SERVIÇOS DE TERCEIROS - PESSOA FÍSICA			3.3.90.36.00	20.000,00			
OUTROS SERVIÇOS DE TERCEIROS - PESSOA JURÍDICA			3.3.90.39.00	10,00			
DESPESAS DE EXERCÍCIOS ANTERIORES			3.3.90.92.00	10,00			
MANUT. DE CASAS POPULARES E MELHORIA HABITACIONAL	16.122.0007.2069.0000						40,00
3 DESPESAS CORREN						40,00	

**MUNICÍPIO DE BREJO DO PIAUÍ**

AV. JOSE GOMES CHAVES, 81 - CNPJ: 01.612.567/0001-81

Orçamento Programa - Exercício de 2017

Page 38

**QUADRO AUXILIAR DE DETALHAMENTO DA DESPESA**

ORGÃO 02 PREFEITURA MUNICIPAL  
UNIDADE 07 SECRETARIA MUNIC. DE OBRAS SERV. PÚBLICOS, HABITAÇÃO E URBANIS  
SUB UNIDADE 00 SECRETARIA MUNIC. DE OBRAS SERV. PÚBLICOS, HABITAÇÃO E URBANIS

Aplicação Programada	Proj/Ativ	Finalidade	Categoria	Detalhada	Total Grupo	Total Categ.	Total Func.
		F.R. - C.A.					
MANUT. DE CASAS POPULARES E MELHORIA HABITACIONAL	16.122.0007.2069.0000						40,00
3	DESPESAS CORREN					40,00	
3	OUTRAS DESPESAS CORRENTES				40,00		
	MATERIAL DE CONSUMO		3.3.90.30.00	10,00			
	OUTROS SERVIÇOS DE TERCEIROS - PESSOA FÍSICA		3.3.90.36.00	10,00			
	OUTROS SERVIÇOS DE TERCEIROS - PESSOA JURÍDICA		3.3.90.39.00	10,00			
	INDENIZAÇÕES E RESTITUIÇÕES		3.3.90.93.00	10,00			
1. ST. REST. E EQ. CASAS POPULARES E MELHORIA HABITACIONAL RURAL	16.481.0007.1103.0000						70.030,00
4	DESPESAS DE CAPIT					70.030,00	
4	INVESTIMENTOS				70.030,00		
	OBRAS E INSTALAÇÕES		4.4.90.51.00	10,00			
	OBRAS E INSTALAÇÕES		4.4.90.51.00	10,00			
	OBRAS E INSTALAÇÕES		4.4.90.51.00	70.000,00			
	EQUIPAMENTOS E MATERIAL PERMANENTE		4.4.90.52.00	10,00			
CONST. REST. EQUIP. CASAS POPULARES E MELHORIA HABITACIONAL	16.482.0007.1027.0000						70.030,00
4	DESPESAS DE CAPIT					70.030,00	
4	INVESTIMENTOS				70.030,00		
	OBRAS E INSTALAÇÕES		4.4.90.51.00	10,00			
	OBRAS E INSTALAÇÕES		4.4.90.51.00	10,00			
	OBRAS E INSTALAÇÕES		4.4.90.51.00	70.000,00			
	EQUIPAMENTOS E MATERIAL PERMANENTE		4.4.90.52.00	10,00			
CONST., RECUP., EQUIP. CHAFARIZES E CAIXAS D AGUAS	17.511.0010.1009.0000						70.030,00
4	DESPESAS DE CAPIT					70.030,00	
4	INVESTIMENTOS				70.030,00		
	OBRAS E INSTALAÇÕES		4.4.90.51.00	10,00			
	OBRAS E INSTALAÇÕES		4.4.90.51.00	10,00			
	OBRAS E INSTALAÇÕES		4.4.90.51.00	70.000,00			
	EQUIPAMENTOS E MATERIAL PERMANENTE		4.4.90.52.00	10,00			
PERFURAR, REST. E EQUIP. POÇOS CACIMBÕES / TUBULARES	17.511.0010.1010.0000						100.040,00
4	DESPESAS DE CAPIT					100.040,00	
4	INVESTIMENTOS				100.040,00		
	OBRAS E INSTALAÇÕES		4.4.90.51.00	10,00			
	OBRAS E INSTALAÇÕES		4.4.90.51.00	10,00			
	OBRAS E INSTALAÇÕES		4.4.90.51.00	70.000,00			
	EQUIPAMENTOS E MATERIAL PERMANENTE		4.4.90.52.00	30.000,00			
	EQUIPAMENTOS E MATERIAL PERMANENTE		4.4.90.52.00	10,00			
	EQUIPAMENTOS E MATERIAL PERMANENTE		4.4.90.52.00	10,00			
CONST., RECUP. DE AÇUDES, BARRAGENS E BARREIRO	17.511.0010.1011.0000						70.020,00
4	DESPESAS DE CAPIT					70.020,00	
4	INVESTIMENTOS				70.020,00		
	OBRAS E INSTALAÇÕES		4.4.90.51.00	10,00			
	OBRAS E INSTALAÇÕES		4.4.90.51.00	10,00			
	OBRAS E INSTALAÇÕES		4.4.90.51.00	70.000,00			
MANUT. DE POÇOS, CHAFARIZES E CAIXAS D AGUAS	17.511.0010.2028.0000						35.060,00
3	DESPESAS CORREN					35.060,00	

**MUNICÍPIO DE BREJO DO PIAUÍ**

AV. JOSE GOMES CHAVES, 81 - CNPJ: 01.612.567/0001-81

Orçamento Programa - Exercício de 2017

Page 39

**QUADRO AUXILIAR DE DETALHAMENTO DA DESPESA**

ORGÃO 02 PREFEITURA MUNICIPAL  
UNIDADE 07 SECRETARIA MUNIC. DE OBRAS SERV. PÚBLICOS, HABITAÇÃO E URBANIS  
SUB UNIDADE 00 SECRETARIA MUNIC. DE OBRAS SERV. PÚBLICOS, HABITAÇÃO E URBANIS

Aplicação Programada	Proj/Ativ	Finalidade	Categoria	Detalhada	Total Grupo	Total Categ.	Total Func.
		F.R. - C.A.					
MANUT. DE POÇOS, CHAFARIZES E CAIXAS D AGUAS	17.511.0010.2028.0000						35.060,00
3	DESPESAS CORREN					35.060,00	
1	PESSOAL E ENCARGOS SOCIAIS				40,00		
	CONTRATAÇÃO POR TEMPO DETERMINADO		3.1.90.04.00	10,00			
	VENCIMENTOS E VANTAGENS FIXAS - PESSOAL CIVIL		3.1.90.11.00	10,00			
	DESPESAS DE EXERCÍCIOS ANTERIORES		3.1.90.92.00	10,00			
	INDENIZAÇÕES E RESTITUIÇÕES TRABALHISTAS		3.1.90.94.00	10,00			
3	OUTRAS DESPESAS CORRENTES				35.020,00		
	MATERIAL DE CONSUMO		3.3.90.30.00	10.000,00			
	OUTROS SERVIÇOS DE TERCEIROS - PESSOA FÍSICA		3.3.90.36.00	15.000,00			
	OUTROS SERVIÇOS DE TERCEIROS - PESSOA JURÍDICA		3.3.90.39.00	10.000,00			
	DESPESAS DE EXERCÍCIOS ANTERIORES		3.3.90.92.00	10,00			
	INDENIZAÇÕES E RESTITUIÇÕES		3.3.90.93.00	10,00			
CONSTRUIR, REFORMAR, RESTAURAR E EQUIPAR CISTERNAS	17.511.0011.1042.0000						50.030,00
4	DESPESAS DE CAPIT					50.030,00	
4	INVESTIMENTOS				50.030,00		
	OBRAS E INSTALAÇÕES		4.4.90.51.00	10,00			
	OBRAS E INSTALAÇÕES		4.4.90.51.00	10,00			
	OBRAS E INSTALAÇÕES		4.4.90.51.00	50.000,00			
	EQUIPAMENTOS E MATERIAL PERMANENTE		4.4.90.52.00	10,00			
CONST., INST., REST. E EQUIPAR LAVANDERIA PÚBLICA	17.512.0011.1028.0000						30.030,00
4	DESPESAS DE CAPIT					30.030,00	
4	INVESTIMENTOS				30.030,00		
	OBRAS E INSTALAÇÕES		4.4.90.51.00	10,00			
	OBRAS E INSTALAÇÕES		4.4.90.51.00	30.000,00			
	OBRAS E INSTALAÇÕES		4.4.90.51.00	10,00			
	EQUIPAMENTOS E MATERIAL PERMANENTE		4.4.90.52.00	10,00			
CONST. ESGOT. GALERIAS E CANAIS DE DRENAGENS	17.512.0011.1029.0000						10,00
4	DESPESAS DE CAPIT					10,00	
4	INVESTIMENTOS				10,00		
	OBRAS E INSTALAÇÕES		4.4.90.51.00	10,00			
CONST. E AMPLIAÇÃO DA REDE DE ABASTECIMENTO D AGUA	17.512.0011.1035.0000						90.030,00
4	DESPESAS DE CAPIT					90.030,00	
4	INVESTIMENTOS				90.030,00		
	OBRAS E INSTALAÇÕES		4.4.90.51.00	10,00			
	OBRAS E INSTALAÇÕES		4.4.90.51.00	10,00			
	OBRAS E INSTALAÇÕES		4.4.90.51.00	90.000,00			
	EQUIPAMENTOS E MATERIAL PERMANENTE		4.4.90.52.00	10,00			
CONSTRUIR, RESTAURAR E EQUIP. UNIDADES SANITÁRIAS	17.512.0011.1036.0000						90.010,00
4	DESPESAS DE CAPIT					90.010,00	
4	INVESTIMENTOS				90.010,00		
	OBRAS E INSTALAÇÕES		4.4.90.51.00	90.000,00			
	EQUIPAMENTOS E MATERIAL PERMANENTE		4.4.90.52.00	10,00			
CONSTRUIR, RESTAURAR E AMPLIAR ATERRO SANITÁRIO	17.512.0011.1037.0000						90.000,00
4	DESPESAS DE CAPIT					90.000,00	

**MUNICÍPIO DE BREJO DO PIAUÍ**

AV. JOSE GOMES CHAVES, 81 - CNPJ: 01.612.567/0001-81

Orçamento Programa - Exercício de 2017

Page 40

**QUADRO AUXILIAR DE DETALHAMENTO DA DESPESA**

ORGÃO 02 PREFEITURA MUNICIPAL  
UNIDADE 07 SECRETARIA MUNIC. DE OBRAS SERV. PÚBLICOS, HABITAÇÃO E URBANIS  
SUB UNIDADE 00 SECRETARIA MUNIC. DE OBRAS SERV. PÚBLICOS, HABITAÇÃO E URBANIS

Aplicação Programada	Proj/Ativ	Finalidade F.R. - C.A.	Categoria	Detalhada	Total Grupo	Total Categ.	Total Func.
CONSTRUIR, RESTAURAR E AMPLIAR ATERRO SANITÁRIO	17.512.0011.1037.0000						90.000,00
4 DESPESAS DE CAPIT						90.000,00	
4 INVESTIMENTOS					90.000,00		
OBRAS E INSTALAÇÕES			4.4.90.51.00	90.000,00			
IMPLANTAÇÃO DE SISTEMA DE ESGOTAMENTO SANITÁRIO	17.512.0011.1070.0000						70.010,00
4 DESPESAS DE CAPIT						70.010,00	
4 INVESTIMENTOS					70.010,00		
OBRAS E INSTALAÇÕES			4.4.90.51.00	10,00			
OBRAS E INSTALAÇÕES			4.4.90.51.00	70.000,00			
CONSTRUÇÃO DE SISTEMA SIMPL. DE ABASTECIMENTO D AGUA	17.512.0011.1071.0000						140.010,00
4 DESPESAS DE CAPIT						140.010,00	
4 INVESTIMENTOS					140.010,00		
OBRAS E INSTALAÇÕES			4.4.90.51.00	50.000,00			
OBRAS E INSTALAÇÕES			4.4.90.51.00	10,00			
OBRAS E INSTALAÇÕES			4.4.90.51.00	90.000,00			
PLANO DE SANEAMENTO BASICO E DO PLANO MUNICIPAL DE GESTAO INTEGRADA DE RESIDUOS SOLIDOS	17.512.0011.2059.0000						25.030,00
3 DESPESAS CORREN'						25.030,00	
3 OUTRAS DESPESAS CORRENTES					25.030,00		
MATERIAL DE CONSUMO			3.3.90.30.00	10.000,00			
Material, Bem ou Serviço para Distribuição Gratuita			3.3.90.32.00	15.000,00			
OUTROS SERVIÇOS DE TERCEIROS - PESSOA FÍSICA			3.3.90.36.00	10,00			
OUTROS SERVIÇOS DE TERCEIROS - PESSOA JURÍDICA			3.3.90.39.00	10,00			
DESPESAS DE EXERCÍCIOS ANTERIORES			3.3.90.92.00	10,00			
CONST., INST., REST. E EQUIP. POSTOS FÔNICOS	24.722.0011.1030.0000						20,00
4 DESPESAS DE CAPIT						20,00	
4 INVESTIMENTOS					20,00		
OBRAS E INSTALAÇÕES			4.4.90.51.00	10,00			
EQUIPAMENTOS E MATERIAL PERMANENTE			4.4.90.52.00	10,00			
MANUTENÇÃO DOS SERVIÇOS DE ILUMINAÇÃO PÚBLICA	25.751.0011.2060.0000						40,00
3 DESPESAS CORREN'						40,00	
3 OUTRAS DESPESAS CORRENTES					40,00		
MATERIAL DE CONSUMO			3.3.90.30.00	10,00			
OUTROS SERVIÇOS DE TERCEIROS - PESSOA FÍSICA			3.3.90.36.00	10,00			
OUTROS SERVIÇOS DE TERCEIROS - PESSOA JURÍDICA			3.3.90.39.00	10,00			
DESPESAS DE EXERCÍCIOS ANTERIORES			3.3.90.92.00	10,00			
IMPLANT., AMPL. E EQUIP. ELETRIFICAÇÃO URBANA/RURAL	25.752.0011.1031.0000						50.030,00
4 DESPESAS DE CAPIT						50.030,00	
4 INVESTIMENTOS					50.030,00		
OBRAS E INSTALAÇÕES			4.4.90.51.00	10,00			
OBRAS E INSTALAÇÕES			4.4.90.51.00	10,00			
OBRAS E INSTALAÇÕES			4.4.90.51.00	50.000,00			
EQUIPAMENTOS E MATERIAL PERMANENTE			4.4.90.52.00	10,00			

**MUNICÍPIO DE BREJO DO PIAUÍ**

AV. JOSE GOMES CHAVES, 81 - CNPJ: 01.612.567/0001-81

Orçamento Programa - Exercício de 2017

Page 41

**QUADRO AUXILIAR DE DETALHAMENTO DA DESPESA**

ORGÃO 02 PREFEITURA MUNICIPAL  
UNIDADE 07 SECRETARIA MUNIC. DE OBRAS SERV. PÚBLICOS, HABITAÇÃO E URBANIS  
SUB UNIDADE 00 SECRETARIA MUNIC. DE OBRAS SERV. PÚBLICOS, HABITAÇÃO E URBANIS

Aplicação Programada	Proj/Ativ	Finalidade	Categoria	Detalhada	Total Grupo	Total Categ.	Total Func.
CONSTRUÇÃO E RESTAURAÇÃO DE ESTRADAS VICINAIS	26.782.0011.1032.0000						53.740,00
4 DESPESAS DE CAPIT						53.740,00	
4 INVESTIMENTOS					53.740,00		
OBRAS E INSTALAÇÕES			4.4.90.51.00	10,00			
OBRAS E INSTALAÇÕES			4.4.90.51.00	10,00			
OBRAS E INSTALAÇÕES			4.4.90.51.00	53.720,00			
CONST., REST., AMPLIAR E EQUIPAR TERMINAL OVIÁRIO	26.782.0011.1073.0000						50.020,00
4 DESPESAS DE CAPIT						50.020,00	
4 INVESTIMENTOS					50.020,00		
OBRAS E INSTALAÇÕES			4.4.90.51.00	10,00			
OBRAS E INSTALAÇÕES			4.4.90.51.00	50.000,00			
EQUIPAMENTOS E MATERIAL PERMANENTE			4.4.90.52.00	10,00			
CONST. RECUP. E REST DE ESTRADAS, BUEIROS E PASSAGEM MOLHADA	26.782.0011.1077.0000						50.020,00
4 DESPESAS DE CAPIT						50.020,00	
4 INVESTIMENTOS					50.020,00		
OBRAS E INSTALAÇÕES			4.4.90.51.00	10,00			
OBRAS E INSTALAÇÕES			4.4.90.51.00	10,00			
OBRAS E INSTALAÇÕES			4.4.90.51.00	50.000,00			
AQUISICAO DE PATROL	26.782.0011.1094.0000						70.000,00
4 DESPESAS DE CAPIT						70.000,00	
4 INVESTIMENTOS					70.000,00		
EQUIPAMENTOS E MATERIAL PERMANENTE			4.4.90.52.00	70.000,00			
AQUISICAO DE TRATORES	26.782.0011.1095.0000						70.030,00
4 DESPESAS DE CAPIT						70.030,00	
4 INVESTIMENTOS					70.030,00		
EQUIPAMENTOS E MATERIAL PERMANENTE			4.4.90.52.00	10,00			
EQUIPAMENTOS E MATERIAL PERMANENTE			4.4.90.52.00	20,00			
EQUIPAMENTOS E MATERIAL PERMANENTE			4.4.90.52.00	70.000,00			
CONTRUCAO E RECUPERACAO DE PONTE	26.782.0011.1100.0000						70.020,00
4 DESPESAS DE CAPIT						70.020,00	
4 INVESTIMENTOS					70.020,00		
OBRAS E INSTALAÇÕES			4.4.90.51.00	10,00			
OBRAS E INSTALAÇÕES			4.4.90.51.00	10,00			
OBRAS E INSTALAÇÕES			4.4.90.51.00	70.000,00			
MANUTENÇÃO E CONSERV. DE ESTRADAS VICINAIS E RODOVIAS	26.782.0011.2061.0000						40.060,00
3 DESPESAS CORREN'						40.060,00	
1 PESSOAL E ENCARGOS SOCIAIS					30,00		
CONTRATAÇÃO POR TEMPO DETERMINADO			3.1.90.04.00	10,00			
VENCIMENTOS E VANTAGENS FIXAS - PESSOAL CIVIL			3.1.90.11.00	10,00			
DESPESAS DE EXERCÍCIOS ANTERIORES			3.1.90.92.00	10,00			
3 OUTRAS DESPESAS CORRENTES					40.030,00		
MATERIAL DE CONSUMO			3.3.90.30.00	10,00			
OUTROS SERVIÇOS DE TERCEIROS - PESSOA FÍSICA			3.3.90.36.00	40.000,00			
OUTROS SERVIÇOS DE TERCEIROS - PESSOA JURÍDICA			3.3.90.39.00	10,00			
DESPESAS DE EXERCÍCIOS ANTERIORES			3.3.90.92.00	10,00			

**MUNICIPIO DE BREJO DO PIAUI**

AV. JOSE GOMES CHAVES, 81 - CNPJ: 01.612.567/0001-81

Orçamento Programa - Exercício de 2017

**QUADRO AUXILIAR DE DETALHAMENTO DA DESPESA**

ORGÃO	02	PREFEITURA MUNICIPAL
UNIDADE	07	SECRETARIA MUNIC. DE OBRAS SERV. PÚBLICOS, HABITAÇÃO E URBANIS
SUB UNIDADE	00	SECRETARIA MUNIC. DE OBRAS SERV. PÚBLICOS, HABITAÇÃO E URBANIS

Aplicação Programada	Proj/Ativ	Finalidade	Categoria	Detalhada	Total Grupo	Total Categ.	Total Func.
		F.R. - C.A.					
<b>TOTAL</b>						<b>2.089.990,00</b>	



**MUNICÍPIO DE BREJO DO PIAUÍ**

AV. JOSE GOMES CHAVES, 81 - CNPJ: 01.612.567/0001-81

Orçamento Programa - Exercício de 2017

Page 43

**QUADRO AUXILIAR DE DETALHAMENTO DA DESPESA**

ORGÃO 02 PREFEITURA MUNICIPAL  
UNIDADE 08 SECRETARIA MUNICIPAL DE CULTURA E COMUNICAÇÃO  
SUB UNIDADE 00 SECRETARIA MUNICIPAL DE CULTURA E COMUNICAÇÃO

Aplicação Programada	Proj/Ativ	Finalidade	Categoria	Detalhada	Total Grupo	Total Categ.	Total Func.
		F.R. - C.A.					
MANUTENÇÃO DO PROGRAMA PROINFRO/TELECENTRO	12.361.0001.2131.0000						30,00
3 DESPESAS CORREN						30,00	
3 OUTRAS DESPESAS CORRENTES					30,00		
MATERIAL DE CONSUMO			3.3.90.30.00	10,00			
OUTROS SERVIÇOS DE TERCEIROS - PESSOA FÍSICA			3.3.90.36.00	10,00			
OUTROS SERVIÇOS DE TERCEIROS - PESSOA JURÍDICA			3.3.90.39.00	10,00			
ENCARGOS C/DEPART.DE COMUNIC.E RELAÇÕES PÚBLICAS	13.122.0004.2142.0000						10,00
3 DESPESAS CORREN						10,00	
1 PESSOAL E ENCARGOS SOCIAIS					10,00		
CONTRATAÇÃO POR TEMPO DETERMINADO			3.1.90.04.00	10,00			
AQUISIÇÃO DE VEÍCULOS	13.122.0012.1110.0000						10,00
4 DESPESAS DE CAPIT						10,00	
4 INVESTIMENTOS					10,00		
EQUIPAMENTOS E MATERIAL PERMANENTE			4.4.90.52.00	10,00			
CONSTRUÇÃO E RESTAURAÇÃO DA BIBLIOTECA PÚBLICA	13.392.0012.1043.0000						30.020,00
4 DESPESAS DE CAPIT						30.020,00	
4 INVESTIMENTOS					30.020,00		
OBRAS E INSTALAÇÕES			4.4.90.51.00	10,00			
OBRAS E INSTALAÇÕES			4.4.90.51.00	30.000,00			
OBRAS E INSTALAÇÕES			4.4.90.51.00	10,00			
AQUISIÇÃO DE ACERVO PARA BIBLIOTECA PÚBLICA	13.392.0012.1044.0000						30,00
4 DESPESAS DE CAPIT						30,00	
4 INVESTIMENTOS					30,00		
EQUIPAMENTOS E MATERIAL PERMANENTE			4.4.90.52.00	10,00			
EQUIPAMENTOS E MATERIAL PERMANENTE			4.4.90.52.00	10,00			
EQUIPAMENTOS E MATERIAL PERMANENTE			4.4.90.52.00	10,00			
MANUTENÇÃO DO DEPARTAMENTO DE CULTURA	13.392.0012.2084.0000					80.121,00	80.121,00
3 DESPESAS CORREN						80.121,00	
1 PESSOAL E ENCARGOS SOCIAIS					60,00		
CONTRATAÇÃO POR TEMPO DETERMINADO			3.1.90.04.00	10,00			
VENCIMENTOS E VANTAGENS FIXAS - PESSOAL CIVIL			3.1.90.11.00	10,00			
OBRIGAÇÕES PATRONAIS			3.1.90.13.00	10,00			
SENTENÇAS JUDICIAIS			3.1.90.91.00	10,00			
DESPESAS DE EXERCÍCIOS ANTERIORES			3.1.90.92.00	10,00			
INDENIZAÇÕES E RESTITUIÇÕES TRABALHISTAS			3.1.90.94.00	10,00			
3 OUTRAS DESPESAS CORRENTES					80.061,00		
DIÁRIAS - PESSOAL CIVIL			3.3.90.14.00	15.000,00			
MATERIAL DE CONSUMO			3.3.90.30.00	10,00			
PREMIAÇÕES CULTURAIS, ARTÍSTICAS, CIENTÍFICAS, DESPORTI			3.3.90.31.00	10,00			
PASSAGENS E DESPESAS COM LOCOMOÇÃO			3.3.90.33.00	10,00			
OUTROS SERVIÇOS DE TERCEIROS - PESSOA FÍSICA			3.3.90.36.00	60.000,00			
OUTROS SERVIÇOS DE TERCEIROS - PESSOA JURÍDICA			3.3.90.39.00	10,00			
Contribuições			3.3.90.41.00	10,00			
OBRIGAÇÕES TRIBUTÁRIAS E CONTRIBUTIVAS			3.3.90.47.00	10,00			
DESPESAS DE EXERCÍCIOS ANTERIORES			3.3.90.92.00	5.000,00			
INDENIZAÇÕES E RESTITUIÇÕES			3.3.90.93.00	1,00			
APOIO AS ATIVIDADES CULTURAIS DO MUNICÍPIO	13.392.0012.2085.0000						110.030,00

**MUNICÍPIO DE BREJO DO PIAUÍ**

AV. JOSE GOMES CHAVES, 81 - CNPJ:01.612.567/0001-81

Orçamento Programa - Exercício de 2017

Page 44

**QUADRO AUXILIAR DE DETALHAMENTO DA DESPESA**

ORGÃO 02 PREFEITURA MUNICIPAL  
UNIDADE 08 SECRETARIA MUNICIPAL DE CULTURA E COMUNICAÇÃO  
SUB UNIDADE 00 SECRETARIA MUNICIPAL DE CULTURA E COMUNICAÇÃO

Aplicação Programada	Proj/Ativ	Finalidade	Categoria	Detalhada	Total Grupo	Total Categ.	Total Func.
		F.R. - C.A.					
APOIO AS ATIVIDADES CULTURAIS DO MUNICÍPIO	13.392.0012.2085.0000						110.030,00
3	DESPESAS CORREN					110.030,00	
3	OUTRAS DESPESAS CORRENTES				110.030,00		
	MATERIAL DE CONSUMO		3.3.90.30.00	10,00			
	PREMIAÇÕES CULTURAIS, ARTÍSTICAS, CIENTÍFICAS, DESPORTI		3.3.90.31.00	10,00			
	Material, Bem ou Serviço para Distribuição Gratuita		3.3.90.32.00	10,00			
	OUTROS SERVIÇOS DE TERCEIROS - PESSOA FÍSICA		3.3.90.36.00	50.000,00			
	OUTROS SERVIÇOS DE TERCEIROS - PESSOA JURÍDICA		3.3.90.39.00	60.000,00			
<b>TOTAL</b>							<b>220.251,00</b>



**MUNICÍPIO DE BREJO DO PIAUÍ**

AV. JOSE GOMES CHAVES, 81 - CNPJ: 01.612.567/0001-81

Orçamento Programa - Exercício de 2017

Page 46

**QUADRO AUXILIAR DE DETALHAMENTO DA DESPESA**

ORGÃO 02 PREFEITURA MUNICIPAL  
UNIDADE 09 SECRETARIA MUNICIPAL DE ASSISTÊNCIA SOCIAL E CIDADANIA  
SUB UNIDADE 01 FUNDO MUNICIPAL DE ASSISTÊNCIA SOCIAL - FMAS

Aplicação Programada	Proj/Ativ	Finalidade	Categoria	Detalhada	Total Grupo	Total Categ.	Total Func.
F.R. - C.A.							
PROGRAMA DE ATENÇÃO AO IDOSO-SCFV	08.241.0005.2074.0000						10.030,00
3 DESPESAS CORREN						10.030,00	
3 OUTRAS DESPESAS CORRENTES					10.030,00		
MATERIAL DE CONSUMO			3.3.90.30.00	10.000,00			
OUTROS SERVIÇOS DE TERCEIROS - PESSOA FÍSICA			3.3.90.36.00	10,00			
OUTROS SERVIÇOS DE TERCEIROS - PESSOA JURÍDICA			3.3.90.39.00	10,00			
OUTROS AUXÍLIOS FINANCEIROS A PESSOA FÍSICA			3.3.90.48.00	10,00			
MANTENÇÃO E CONSERVAÇÃO DO C.C.I-SCFV	08.241.0005.2075.0000						30,00
3 DESPESAS CORREN						30,00	
3 OUTRAS DESPESAS CORRENTES					30,00		
MATERIAL DE CONSUMO			3.3.90.30.00	10,00			
OUTROS SERVIÇOS DE TERCEIROS - PESSOA FÍSICA			3.3.90.36.00	10,00			
OUTROS SERVIÇOS DE TERCEIROS - PESSOA JURÍDICA			3.3.90.39.00	10,00			
PROT. SOCIAL ESPECIAL A PESSOA DEFICIENTE-PSE A P DEFICIENTE	08.242.0005.2078.0000						40,00
3 DESPESAS CORREN						40,00	
3 OUTRAS DESPESAS CORRENTES					40,00		
MATERIAL DE CONSUMO			3.3.90.30.00	10,00			
Material, Bem ou Serviço para Distribuição Gratuita			3.3.90.32.00	10,00			
OUTROS SERVIÇOS DE TERCEIROS - PESSOA FÍSICA			3.3.90.36.00	10,00			
OUTROS SERVIÇOS DE TERCEIROS - PESSOA JURÍDICA			3.3.90.39.00	10,00			
ASSISTÊNCIA INTEGRAL A INFÂNCIA E AO ADOLESCENTE-SCFV	08.243.0005.2072.0000						40,00
3 DESPESAS CORREN						40,00	
3 OUTRAS DESPESAS CORRENTES					40,00		
MATERIAL DE CONSUMO			3.3.90.30.00	10,00			
OUTROS SERVIÇOS DE TERCEIROS - PESSOA FÍSICA			3.3.90.36.00	10,00			
OUTROS SERVIÇOS DE TERCEIROS - PESSOA JURÍDICA			3.3.90.39.00	10,00			
OUTROS AUXÍLIOS FINANCEIROS A PESSOA FÍSICA			3.3.90.48.00	10,00			
MANTUT. DO PROG. DE ERRADICAÇÃO DO TRAB. INFANTIL/PVMC-SCFV	08.243.0005.2073.0000						30.070,00
3 DESPESAS CORREN						30.070,00	
1 PESSOAL E ENCARGOS SOCIAIS					20,00		
CONTRATAÇÃO POR TEMPO DETERMINADO			3.1.90.04.00	10,00			
DESPESAS DE EXERCÍCIOS ANTERIORES			3.1.90.92.00	10,00			
3 OUTRAS DESPESAS CORRENTES					30.050,00		
MATERIAL DE CONSUMO			3.3.90.30.00	10,00			
Material, Bem ou Serviço para Distribuição Gratuita			3.3.90.32.00	10,00			
OUTROS SERVIÇOS DE TERCEIROS - PESSOA FÍSICA			3.3.90.36.00	30.000,00			
OUTROS SERVIÇOS DE TERCEIROS - PESSOA JURÍDICA			3.3.90.39.00	10,00			
OUTROS AUXÍLIOS FINANCEIROS A PESSOA FÍSICA			3.3.90.48.00	10,00			
DESPESAS DE EXERCÍCIOS ANTERIORES			3.3.90.92.00	10,00			
CONSTRUIR, RESTAURAR E EQUIPAR COZINHA COMUNITÁRIA	08.244.0004.1102.0000						30.030,00
4 DESPESAS DE CAPIT						30.030,00	
4 INVESTIMENTOS					30.030,00		
OBRAS E INSTALAÇÕES			4.4.90.51.00	10,00			
OBRAS E INSTALAÇÕES			4.4.90.51.00	30.000,00			
EQUIPAMENTOS E MATERIAL PERMANENTE			4.4.90.52.00	10,00			
EQUIPAMENTOS E MATERIAL PERMANENTE			4.4.90.52.00	10,00			

**MUNICÍPIO DE BREJO DO PIAUÍ**

AV. JOSE GOMES CHAVES, 81 - CNPJ: 01.612.567/0001-81

Orçamento Programa - Exercício de 2017

Page 47

**QUADRO AUXILIAR DE DETALHAMENTO DA DESPESA**

ORGÃO 02 PREFEITURA MUNICIPAL  
UNIDADE 09 SECRETARIA MUNICIPAL DE ASSISTÊNCIA SOCIAL E CIDADANIA  
SUB UNIDADE 01 FUNDO MUNICIPAL DE ASSISTÊNCIA SOCIAL - FMAS

Aplicação Programada	Proj/Ativ	Finalidade	Categoria	Detalhada	Total Grupo	Total Categ.	Total Func.
		F.R. - C.A.					
MANTER COZINHA COMUNITARIA	08.244.0004.2111.0000						30,00
3	DESPESAS CORREN					30,00	
3	OUTRAS DESPESAS CORRENTES				30,00		
	MATERIAL DE CONSUMO		3.3.90.30.00	10,00			
	OUTROS SERVIÇOS DE TERCEIROS - PESSOA FÍSICA		3.3.90.36.00	10,00			
	OUTROS SERVIÇOS DE TERCEIROS - PESSOA JURÍDICA		3.3.90.39.00	10,00			
CONST.REST.E EQUIP.CENTRO DE CONVIVÊNCIA DE	08.244.0005.1041.0000						20,00
PROS							
4	DESPESAS DE CAPIT					20,00	
4	INVESTIMENTOS				20,00		
	OBRAS E INSTALAÇÕES		4.4.90.51.00	10,00			
	EQUIPAMENTOS E MATERIAL PERMANENTE		4.4.90.52.00	10,00			
AQUISIÇÃO DE MATERIAIS E EQUIPAMENTOS	08.244.0005.1067.0000						30.010,00
PERMANENTES							
4	DESPESAS DE CAPIT					30.010,00	
4	INVESTIMENTOS				30.010,00		
	EQUIPAMENTOS E MATERIAL PERMANENTE		4.4.90.52.00	10,00			
	EQUIPAMENTOS E MATERIAL PERMANENTE		4.4.90.52.00	30.000,00			
AQUISIÇÃO DE VEÍCULOS	08.244.0005.1068.0000						20,00
4	DESPESAS DE CAPIT					20,00	
4	INVESTIMENTOS				20,00		
	EQUIPAMENTOS E MATERIAL PERMANENTE		4.4.90.52.00	10,00			
	EQUIPAMENTOS E MATERIAL PERMANENTE		4.4.90.52.00	10,00			
CONST.REST.AMPLIAÇÃO E EQUIPAR PRDIO DO	08.244.0005.1069.0000						40,00
CRAS/CREAS							
4	DESPESAS DE CAPIT					40,00	
4	INVESTIMENTOS				40,00		
	OBRAS E INSTALAÇÕES		4.4.90.51.00	10,00			
	OBRAS E INSTALAÇÕES		4.4.90.51.00	10,00			
	EQUIPAMENTOS E MATERIAL PERMANENTE		4.4.90.52.00	10,00			
	EQUIPAMENTOS E MATERIAL PERMANENTE		4.4.90.52.00	10,00			
MANUT.DO CRAS(PBVIII-EQUIPE VOLANTE)	08.244.0005.2019.0000						60.050,00
3	DESPESAS CORREN					60.050,00	
1	PESSOAL E ENCARGOS SOCIAIS				30,00		
	CONTRATAÇÃO POR TEMPO DETERMINADO		3.1.90.04.00	10,00			
	VENCIMENTOS E VANTAGENS FIXAS - PESSOAL CIVIL		3.1.90.11.00	10,00			
	DESPESAS DE EXERCÍCIOS ANTERIORES		3.1.90.92.00	10,00			
3	OUTRAS DESPESAS CORRENTES				60.020,00		
	MATERIAL DE CONSUMO		3.3.90.30.00	5.000,00			
	OUTROS SERVIÇOS DE TERCEIROS - PESSOA FÍSICA		3.3.90.36.00	50.000,00			
	OUTROS SERVIÇOS DE TERCEIROS - PESSOA JURÍDICA		3.3.90.39.00	5.000,00			
	OUTROS AUXÍLIOS FINANCEIROS A PESSOA FÍSICA		3.3.90.48.00	10,00			
	DESPESAS DE EXERCÍCIOS ANTERIORES		3.3.90.92.00	10,00			
ATENDIMENTO DE EMERGÊNCIA A CALAMIDADE	08.244.0005.2076.0000						40,00
3	DESPESAS CORREN					40,00	
3	OUTRAS DESPESAS CORRENTES				40,00		
	MATERIAL DE CONSUMO		3.3.90.30.00	10,00			
	Material, Bem ou Serviço para Distribuição Gratuita		3.3.90.32.00	10,00			
	OUTROS SERVIÇOS DE TERCEIROS - PESSOA FÍSICA		3.3.90.36.00	10,00			
	OUTROS SERVIÇOS DE TERCEIROS - PESSOA JURÍDICA		3.3.90.39.00	10,00			

**MUNICÍPIO DE BREJO DO PIAUÍ**

AV. JOSE GOMES CHAVES, 81 - CNPJ: 01.612.567/0001-81

Orçamento Programa - Exercício de 2017

Page 48

**QUADRO AUXILIAR DE DETALHAMENTO DA DESPESA**

ORGÃO 02 PREFEITURA MUNICIPAL  
UNIDADE 09 SECRETARIA MUNICIPAL DE ASSISTÊNCIA SOCIAL E CIDADANIA  
SUB UNIDADE 01 FUNDO MUNICIPAL DE ASSISTÊNCIA SOCIAL - FMAS

Aplicação Programada	Proj/Ativ	Finalidade	Categoria	Detalhada	Total Grupo	Total Categ.	Total Func.
		F.R. - C.A.					
ATENDIMENTO DE EMERGÊNCIA A CALAMIDADE	08.244.0005.2076.0000						40,00
PROGRAMA IGD-BF-ÍNDICE DE GESTÃO DESCENT.B.FAMILIA	08.244.0005.2077.0000						70.030,00
3 DESPESAS CORREN						70.030,00	
3 OUTRAS DESPESAS CORRENTES					70.030,00		
DIÁRIAS - PESSOAL CIVIL			3.3.90.14.00	15.000,00			
MATERIAL DE CONSUMO			3.3.90.30.00	15.000,00			
Material, Bem ou Serviço para Distribuição Gratuita			3.3.90.32.00	10,00			
OUTROS SERVIÇOS DE TERCEIROS - PESSOA FÍSICA			3.3.90.36.00	15.000,00			
OUTROS SERVIÇOS DE TERCEIROS - PESSOA JURÍDICA			3.3.90.39.00	25.000,00			
OUTROS AUXÍLIOS FINANCEIROS A PESSOA FÍSICA			3.3.90.48.00	10,00			
DESPESAS DE EXERCÍCIOS ANTERIORES			3.3.90.92.00	10,00			
ADMINISTRAÇÃO DO FMAS	08.244.0005.2079.0000						35.100,00
3 DESPESAS CORREN						35.100,00	
1 PESSOAL E ENCARGOS SOCIAIS					50,00		
CONTRATAÇÃO POR TEMPO DETERMINADO			3.1.90.04.00	10,00			
VENCIMENTOS E VANTAGENS FIXAS - PESSOAL CIVIL			3.1.90.11.00	10,00			
SENTENÇAS JUDICIAIS			3.1.90.91.00	10,00			
DESPESAS DE EXERCÍCIOS ANTERIORES			3.1.90.92.00	10,00			
INDENIZAÇÕES E RESTITUIÇÕES TRABALHISTAS			3.1.90.94.00	10,00			
3 OUTRAS DESPESAS CORRENTES					35.050,00		
DIÁRIAS - PESSOAL CIVIL			3.3.90.14.00	10,00			
MATERIAL DE CONSUMO			3.3.90.30.00	10.000,00			
Material, Bem ou Serviço para Distribuição Gratuita			3.3.90.32.00	10,00			
OUTROS SERVIÇOS DE TERCEIROS - PESSOA FÍSICA			3.3.90.36.00	20.000,00			
OUTROS SERVIÇOS DE TERCEIROS - PESSOA JURÍDICA			3.3.90.39.00	5.000,00			
OUTROS AUXÍLIOS FINANCEIROS A PESSOA FÍSICA			3.3.90.48.00	10,00			
DESPESAS DE EXERCÍCIOS ANTERIORES			3.3.90.92.00	10,00			
INDENIZAÇÕES E RESTITUIÇÕES			3.3.90.93.00	10,00			
ATENDIMENTO A PESSOAS CARENTES	08.244.0005.2081.0000						35.059,00
3 DESPESAS CORREN						35.059,00	
1 PESSOAL E ENCARGOS SOCIAIS					20,00		
CONTRATAÇÃO POR TEMPO DETERMINADO			3.1.90.04.00	10,00			
VENCIMENTOS E VANTAGENS FIXAS - PESSOAL CIVIL			3.1.90.11.00	10,00			
3 OUTRAS DESPESAS CORRENTES					35.039,00		
MATERIAL DE CONSUMO			3.3.90.30.00	10,00			
Material, Bem ou Serviço para Distribuição Gratuita			3.3.90.32.00	10,00			
OUTROS SERVIÇOS DE TERCEIROS - PESSOA FÍSICA			3.3.90.36.00	10.000,00			
OUTROS SERVIÇOS DE TERCEIROS - PESSOA JURÍDICA			3.3.90.39.00	25.000,00			
OUTROS AUXÍLIOS FINANCEIROS A PESSOA FÍSICA			3.3.90.48.00	9,00			
DESPESAS DE EXERCÍCIOS ANTERIORES			3.3.90.92.00	10,00			
ACOMPANHAMENTO E REVISÃO DO BPC	08.244.0005.2082.0000						30,00
3 DESPESAS CORREN						30,00	
3 OUTRAS DESPESAS CORRENTES					30,00		
MATERIAL DE CONSUMO			3.3.90.30.00	10,00			
OUTROS SERVIÇOS DE TERCEIROS - PESSOA FÍSICA			3.3.90.36.00	10,00			
OUTROS SERVIÇOS DE TERCEIROS - PESSOA JURÍDICA			3.3.90.39.00	10,00			
PROGRAMA DE ATENÇÃO A CRIANÇA E A FAMILIA/PBT-SCFV	08.244.0005.2098.0000						50,00
3 DESPESAS CORREN						50,00	

**MUNICÍPIO DE BREJO DO PIAUÍ**

AV. JOSE GOMES CHAVES, 81 - CNPJ: 01.612.567/0001-81

Orçamento Programa - Exercício de 2017

Page 49

**QUADRO AUXILIAR DE DETALHAMENTO DA DESPESA**

ORGÃO 02 PREFEITURA MUNICIPAL  
UNIDADE 09 SECRETARIA MUNICIPAL DE ASSISTÊNCIA SOCIAL E CIDADANIA  
SUB UNIDADE 01 FUNDO MUNICIPAL DE ASSISTÊNCIA SOCIAL - FMAS

Aplicacao Programada	Proj/Ativ	Finalidade	Categoria	Detalhada	Total Grupo	Total Categ.	Total Func.
			F.R. - C.A.				
PROGRAMA DE ATENÇÃO A CRIANÇA E A FAMILIA/PBT-SCFV	08.244.0005.2098.0000						50,00
3	DESPESAS CORREN'					50,00	
3	OUTRAS DESPESAS CORRENTES				50,00		
	MATERIAL DE CONSUMO		3.3.90.30:00	10,00			
	Material, Bem ou Serviço para Distribuição Gratuita		3.3.90.32:00	10,00			
	OUTROS SERVIÇOS DE TERCEIROS - PESSOA FÍSICA		3.3.90.36:00	10,00			
	OUTROS SERVIÇOS DE TERCEIROS - PESSOA JURÍDICA		3.3.90.39:00	10,00			
	OUTROS AUXÍLIOS FINANCEIROS A PESSOA FÍSICA		3.3.90.48:00	10,00			
PROJETO AGENTE JOVEM-SCFV-SCFV	08.244.0005.2099.0000						70,00
3	DESPESAS CORREN'					70,00	
1	PESSOAL E ENCARGOS SOCIAIS				20,00		
	CONTRATAÇÃO POR TEMPO DETERMINADO		3.1.90.04:00	10,00			
	DESPESAS DE EXERCÍCIOS ANTERIORES		3.1.90.92:00	10,00			
3	OUTRAS DESPESAS CORRENTES				50,00		
	MATERIAL DE CONSUMO		3.3.90.30:00	10,00			
	OUTROS SERVIÇOS DE TERCEIROS - PESSOA FÍSICA		3.3.90.36:00	10,00			
	OUTROS SERVIÇOS DE TERCEIROS - PESSOA JURÍDICA		3.3.90.39:00	10,00			
	OUTROS AUXÍLIOS FINANCEIROS A PESSOA FÍSICA		3.3.90.48:00	10,00			
	DESPESAS DE EXERCÍCIOS ANTERIORES		3.3.90.92:00	10,00			
MANUT.CENTRO DE REF ESP.DA ASSIST SOCIAL-CREAS	08.244.0005.2122.0000						120,00
3	DESPESAS CORREN'					120,00	
1	PESSOAL E ENCARGOS SOCIAIS				50,00		
	CONTRATAÇÃO POR TEMPO DETERMINADO		3.1.90.04:00	10,00			
	VENCIMENTOS E VANTAGENS FIXAS - PESSOAL CIVIL		3.1.90.11:00	10,00			
	OBRIGAÇÕES PATRONAIS		3.1.90.13:00	10,00			
	DESPESAS DE EXERCÍCIOS ANTERIORES		3.1.90.92:00	10,00			
	INDENIZAÇÕES E RESTITUIÇÕES TRABALHISTAS		3.1.90.94:00	10,00			
3	OUTRAS DESPESAS CORRENTES				70,00		
	MATERIAL DE CONSUMO		3.3.90.30:00	10,00			
	Material, Bem ou Serviço para Distribuição Gratuita		3.3.90.32:00	10,00			
	OUTROS SERVIÇOS DE TERCEIROS - PESSOA FÍSICA		3.3.90.36:00	10,00			
	OUTROS SERVIÇOS DE TERCEIROS - PESSOA JURÍDICA		3.3.90.39:00	10,00			
	OUTROS AUXÍLIOS FINANCEIROS A PESSOA FÍSICA		3.3.90.48:00	10,00			
	DESPESAS DE EXERCÍCIOS ANTERIORES		3.3.90.92:00	10,00			
	INDENIZAÇÕES E RESTITUIÇÕES		3.3.90.93:00	10,00			
PROG DE ASSIST.INTEGRAL A FAMÓLIA-PAIF/PBFI(PISO BAS.FIXO)	08.244.0005.2123.0000						80.040,00
3	DESPESAS CORREN'					80.040,00	
1	PESSOAL E ENCARGOS SOCIAIS				5.010,00		
	CONTRATAÇÃO POR TEMPO DETERMINADO		3.1.90.04:00	10,00			
	DESPESAS DE EXERCÍCIOS ANTERIORES		3.1.90.92:00	5.000,00			
3	OUTRAS DESPESAS CORRENTES				75.030,00		
	MATERIAL DE CONSUMO		3.3.90.30:00	25.000,00			
	Material, Bem ou Serviço para Distribuição Gratuita		3.3.90.32:00	10,00			
	OUTROS SERVIÇOS DE TERCEIROS - PESSOA FÍSICA		3.3.90.36:00	50.000,00			
	OUTROS SERVIÇOS DE TERCEIROS - PESSOA JURÍDICA		3.3.90.39:00	10,00			
	DESPESAS DE EXERCÍCIOS ANTERIORES		3.3.90.92:00	10,00			
MANUTENÇÃO DO PROGRAMA PBVII-IDOSO/CRANÇA-SCFV	08.244.0005.2130.0000						40,00
3	DESPESAS CORREN'					40,00	

**MUNICÍPIO DE BREJO DO PIAUÍ**

AV. JOSE GOMES CHAVES, 81 - CNPJ: 01.612.567/0001-81

Orçamento Programa - Exercício de 2017

Page 50

**QUADRO AUXILIAR DE DETALHAMENTO DA DESPESA**

ORGÃO 02 PREFEITURA MUNICIPAL  
UNIDADE 09 SECRETARIA MUNICIPAL DE ASSISTÊNCIA SOCIAL E CIDADANIA  
SUB UNIDADE 01 FUNDO MUNICIPAL DE ASSISTÊNCIA SOCIAL - FMAS

Aplicação Programada	Proj/Ativ	Finalidade	Categoria	Detalhada	Total Grupo	Total Categ.	Total Func.
MANUTENÇÃO DO PROGRAMA PBVII-IDOSO/CRIANÇA-SCFV	08.244.0005.2130.0000						40,00
3 DESPESAS CORREN						40,00	
1 PESSOAL E ENCARGOS SOCIAIS					10,00		
VENCIMENTOS E VANTAGENS FIXAS - PESSOAL CIVIL			3.1.90.11.00	10,00			
3 OUTRAS DESPESAS CORRENTES					30,00		
MATERIAL DE CONSUMO			3.3.90.30.00	10,00			
OUTROS SERVIÇOS DE TERCEIROS - PESSOA FÍSICA			3.3.90.36.00	10,00			
OUTROS SERVIÇOS DE TERCEIROS - PESSOA JURÍDICA			3.3.90.39.00	10,00			
MUNUTENCAO DO IGD-SUAS(INDICE GESTAO DESCENTRALIZ.DO SUAS)	08.244.0005.2134.0000						25.030,00
3 DESPESAS CORREN						25.030,00	
1 PESSOAL E ENCARGOS SOCIAIS					20,00		
CONTRATAÇÃO POR TEMPO DETERMINADO			3.1.90.04.00	10,00			
VENCIMENTOS E VANTAGENS FIXAS - PESSOAL CIVIL			3.1.90.11.00	10,00			
3 OUTRAS DESPESAS CORRENTES					25.010,00		
MATERIAL DE CONSUMO			3.3.90.30.00	10.000,00			
SERVIÇOS DE CONSULTORIA			3.3.90.35.00	10,00			
OUTROS SERVIÇOS DE TERCEIROS - PESSOA FÍSICA			3.3.90.36.00	10.000,00			
OUTROS SERVIÇOS DE TERCEIROS - PESSOA JURÍDICA			3.3.90.39.00	5.000,00			
MUNUTENCAO DOS SERVICOS DE FORTALECIMENTO DE VINCULO-SCFV	08.244.0005.2143.0000						95.030,00
3 DESPESAS CORREN						95.030,00	
1 PESSOAL E ENCARGOS SOCIAIS					10.020,00		
CONTRATAÇÃO POR TEMPO DETERMINADO			3.1.90.04.00	10.000,00			
VENCIMENTOS E VANTAGENS FIXAS - PESSOAL CIVIL			3.1.90.11.00	10,00			
DESPESAS DE EXERCÍCIOS ANTERIORES			3.1.90.92.00	10,00			
3 OUTRAS DESPESAS CORRENTES					85.010,00		
MATERIAL DE CONSUMO			3.3.90.30.00	20.000,00			
OUTROS SERVIÇOS DE TERCEIROS - PESSOA FÍSICA			3.3.90.36.00	60.000,00			
OUTROS SERVIÇOS DE TERCEIROS - PESSOA JURÍDICA			3.3.90.39.00	5.000,00			
DESPESAS DE EXERCÍCIOS ANTERIORES			3.3.90.92.00	10,00			
PROGRAMA MELHORIA HABITACIONAL	08.244.0007.2129.0000						40,00
3 DESPESAS CORREN						40,00	
3 OUTRAS DESPESAS CORRENTES					40,00		
MATERIAL DE CONSUMO			3.3.90.30.00	10,00			
Material, Bem ou Serviço para Distribuição Gratuita			3.3.90.32.00	10,00			
OUTROS SERVIÇOS DE TERCEIROS - PESSOA FÍSICA			3.3.90.36.00	10,00			
OUTROS SERVIÇOS DE TERCEIROS - PESSOA JURÍDICA			3.3.90.39.00	10,00			
<b>TOTAL</b>							<b>501.089,00</b>

MÁRCIA APARECIDA P. DA CRUZ  
PREFEITA MUNICIPAL  
CPF-961.866.903-34

JOANA MÁRCIA ALVES DE M. OLIVEIRA  
CONTADORA CRC/PI 5.390/O-0  
CPF-471.011.213-49



**MUNICIPIO DE BREJO DO PIAUI**

AV. JOSE GOMES CHAVES, 81 - CNPJ: 01.612.567/0001-81

Orçamento Programa - Exercício de 2017

Anexo 06

Page 1

**PROGRAMA DE TRABALHO**

(Inc. II, § 2º, Art. 2º)

01 CAMARA MUNICIPAL

01 CAMARA MUNICIPAL

Código	Especificação	Operação Especial	Projetos	Atividades	Total
01	Legislativa		61.600,00	734.400,00	796.000,00
01	031 Ação Legislativa		61.600,00	734.400,00	796.000,00
01	031 0014 DESENVOLVIMENTO E MODERNIZAÇÃO LEGISLATIVA		61.600,00	734.400,00	796.000,00
01.031.0014.1001.0000	REST. REFORMAR E EQUIPAR PREDIO DA CÂMARA MUNICIPAL		30.000,00		30.000,00
01.031.0014.1078.0000	AQUISIÇÃO DE VEÍCULO		20.000,00		20.000,00
01.031.0014.1083.0000	AQUISIÇÃO DE IMÓVEL		1.600,00		1.600,00
01.031.0014.1084.0000	AQUISIÇÃO DE EQUIPAMENTOS E/OU MATERIAL PERMANENTE		10.000,00		10.000,00
01.031.0014.2001.0000	CONTRIBUIÇÃO A ENTIDADES			10.600,00	10.600,00
01.031.0014.2002.0000	MANUTENÇÃO DA CÂMARA MUNICIPAL			585.600,00	585.600,00
01.031.0014.2003.0000	ENCARGOS COM ASSESSORIA JURÍDICA TEC. ADMINISTRATIVA			75.800,00	75.800,00
01.031.0014.2124.0000	ASSINATURA DE INFORMATIVOS DE REVISTAS E JORNAIS			9.000,00	9.000,00
01.031.0014.2125.0000	MANUT. DOS ENCARGOS DE CONTROLE INTERNO E EXTERNO			20.800,00	20.800,00
01.031.0014.2126.0000	PUBLICAÇÃO DE ATOS DO PODER LEGISLATIVO			9.000,00	9.000,00
01.031.0014.2127.0000	ENCARGO COM ASSESSORIA DE IMPRENSA			23.600,00	23.600,00
<b>TOTAL</b>		<b>0,00</b>	<b>61.600,00</b>	<b>734.400,00</b>	<b>796.000,00</b>

**MUNICÍPIO DE BREJO DO PIAUÍ**

AV. JOSE GOMES CHAVES, 81 - CNPJ:01.612.567/0001-81

Orçamento Programa - Exercício de 2017

Anexo 06

Page 2

**PROGRAMA DE TRABALHO**

(Inc. II, § 2º, Art. 2º)

**02 PREFEITURA MUNICIPAL****01 SECRETARIA MUNICIPAL DE GOVERNO**

Código	Especificação	Operação Especial	Projetos	Atividades	Total
04	Administração			152.060,00	152.060,00
04	091 Defesa da Ordem Jurídica			152.060,00	152.060,00
04	091 0004 GESTÃO ADMINISTRATIVA EFICIENTE			152.060,00	152.060,00
04.091.0004.2004.0000	ENCARGOS COM ACESSORIA JURÍDICA			152.060,00	152.060,00
04	122 Administração Geral		20,00	250.100,00	250.120,00
04	122 0004 GESTÃO ADMINISTRATIVA EFICIENTE		20,00	30.020,00	30.040,00
04.122.0004.1003.0000	AQUISIÇÃO DE VEICULO		10,00		10,00
04.122.0004.1005.0000	AQUISIÇÃO DE EQUIP. E MATERIAL PERMANENTE		10,00		10,00
04.122.0004.2006.0000	CONTRIBUIÇÃO A ENTIDADE			30.020,00	30.020,00
04	122 0013 PLANEJAMENTO GOVERNAMENTAL			220.080,00	220.080,00
04.122.0013.2005.0000	MANUTENÇÃO DA SECRETARIA MUNICIPAL DE GOVERNO			220.080,00	220.080,00
04	131 Comunicação Social		10,00	70,00	80,00
04	131 0004 GESTÃO ADMINISTRATIVA EFICIENTE		10,00	70,00	80,00
04.131.0004.1061.0000	EQUIPAR SETOR DE COMUNICACAO		10,00		10,00
04.131.0004.2007.0000	ENCARGOS COM ACESSORIA DE IMPRENSA			70,00	70,00
04	153 Defesa Terrestre			100,00	100,00
04	153 0003 FORTALECIMENTO DOS DIREITOS DE CIDADANIA			100,00	100,00
04.153.0003.2008.0000	ADMINISTRAÇÃO DA JUNTA DO SERVIÇO MILITAR			100,00	100,00
04	181 Policiamento		10,00	150,00	160,00
04	181 0003 FORTALECIMENTO DOS DIREITOS DE CIDADANIA			110,00	110,00
04.181.0003.2112.0000	MANUTENÇÃO DA GUARDA MUNICIPAL			110,00	110,00
04	181 0004 GESTÃO ADMINISTRATIVA EFICIENTE		10,00	40,00	50,00
04.181.0004.1062.0000	IMPLANTAR, EQUIPAR E ESTRUTURAR GUARDA MUNICIPAL		10,00		10,00
04.181.0004.2009.0000	ENCARGOS COM A SEGURANÇA PÚBLICA			40,00	40,00
<b>TOTAL</b>		<b>0,00</b>	<b>40,00</b>	<b>402.480,00</b>	<b>402.520,00</b>

**MUNICÍPIO DE BREJO DO PIAUÍ**

AV. JOSE GOMES CHAVES, 81 - CNPJ: 01.612.567/0001-81

Orçamento Programa - Exercício de 2017

Anexo 06

Page 3

**PROGRAMA DE TRABALHO**

(Inc. II, § 2º, Art. 2º)

**02 PREFEITURA MUNICIPAL****02 SECRETARIA MUNICIPAL DE ADMINISTRAÇÃO, PLANEJAMENTO E FINANÇAS**

Código	Especificação	Operação Especial	Projetos	Atividades	Total
04	Administração		10.020,00	1.255.230,00	1.265.250,00
04	122 Administração Geral		10.020,00	1.255.230,00	1.265.250,00
04	122 0004 GESTÃO ADMINISTRATIVA EFICIENTE		10.020,00	1.255.230,00	1.265.250,00
04.122.0004.1004.0000	AMPL.REFORMAR.REST.EQUIPAR PR DIO DA PREF.MUNICIPAL		20,00		20,00
04.122.0004.1006.0000	AQUISIÇÃO DE EQUIP. E MATERIAIS PERMANENTES		9.960,00		9.960,00
04.122.0004.1048.0000	AQUISIÇÃO DE BENS IMÓVEIS		20,00		20,00
04.122.0004.1080.0000	AQUISIÇÃO DE VEÍCULO		10,00		10,00
04.122.0004.1088.0000	AQUIS. DE EQUIP. P/ DEPARTAMENTO ALMOXARIFADO E PATRIMÔNIO		10,00		10,00
04.122.0004.2010.0000	MANUTENÇÃO E ENCARGOS DA SECRETARIA			1.012.070,00	1.012.070,00
04.122.0004.2011.0000	INDENIZAÇÃO ADMINISTRATIVA E SENTENÇAS JUDICIAIS			1.030,00	1.030,00
04.122.0004.2018.0000	ENCARGOS COM OBRIGAÇÕES PATRONAIS			242.030,00	242.030,00
04.122.0004.2062.0000	MANUTENÇÃO DO DEPARTAMENTO DE ALMOX. E PATRIMÔNIO			80,00	80,00
04.122.0004.2120.0000	AQUISIÇÃO E DESAPROPRIAÇÃO DE IMÓVEIS			20,00	20,00
04	123 Administração Financeira		5.000,00	40,00	5.040,00
04	123 0004 GESTÃO ADMINISTRATIVA EFICIENTE		5.000,00	40,00	5.040,00
04.123.0004.1008.0000	AQUIS. DE EQUIPAMENTOS E MAT. PERMANENTES		5.000,00		5.000,00
04.123.0004.2012.0000	MANUTENÇÃO DO DEPARTAMENTO DE TRIBUTAÇÃO			40,00	40,00
04	124 Controle Interno			110.070,00	110.070,00
04	124 0004 GESTÃO ADMINISTRATIVA EFICIENTE			110.070,00	110.070,00
04.124.0004.2014.0000	MANUT. DOS SERVIÇOS DE CONTROLE INTERNO E CONTÁBEIS			110.070,00	110.070,00
04	128 Formação de Recursos Humanos			30,00	30,00
04	128 0004 GESTÃO ADMINISTRATIVA EFICIENTE			30,00	30,00
04.128.0004.2013.0000	TREINAMENTO E CAPACITAÇÃO DE PESSOAL			30,00	30,00
04	131 Comunicação Social			50.020,00	50.020,00
04	131 0004 GESTÃO ADMINISTRATIVA EFICIENTE			50.020,00	50.020,00
04.131.0004.2080.0000	ENCARGOS COM PUBLICAÇÕES DE EDITAIS E NOTAS			50.020,00	50.020,00
04	722 Telecomunicações			20,00	20,00
04	722 0004 GESTÃO ADMINISTRATIVA EFICIENTE			20,00	20,00
04.722.0004.2015.0000	MANUTENÇÃO DE SERVIÇOS TELEFÔNICOS			20,00	20,00
04	752 Energia Elétrica			155.000,00	155.000,00
04	752 0004 GESTÃO ADMINISTRATIVA EFICIENTE			155.000,00	155.000,00
04.752.0004.2016.0000	ENCARGO COM A CEPISA			155.000,00	155.000,00
17	Saneamento			40.000,00	40.000,00
17	122 Administração Geral			40.000,00	40.000,00
17	122 0004 GESTÃO ADMINISTRATIVA EFICIENTE			40.000,00	40.000,00
17.122.0004.2021.0000	ENCARGOS COM A AGESPISA			40.000,00	40.000,00
24	Comunicações			30.040,00	30.040,00

**MUNICÍPIO DE BREJO DO PIAUÍ**

AV. JOSE GOMES CHAVES, 81 - CNPJ: 01.612.567/0001-81

Orçamento Programa - Exercício de 2017

Anexo 06

Page 4

**PROGRAMA DE TRABALHO**

(Inc. II, § 2º, Art. 2º)

**02 PREFEITURA MUNICIPAL****02 SECRETARIA MUNICIPAL DE ADMINISTRAÇÃO, PLANEJAMENTO E FINANÇAS**

Código	Especificação	Operação Especial	Projetos	Atividades	Total
24	126	Tecnologia da Informação		30.040,00	30.040,00
24	126	0004 GESTÃO ADMINISTRATIVA EFICIENTE		30.040,00	30.040,00
24.126.0004.2023.0000	ENCARGOS COM A RETRANSMISSÃO DO SINAL DE TV			30.020,00	30.020,00
24.126.0004.2083.0000	ENCARGOS C/ ASSINATURAS DE REVISTAS E JORNAIS			20,00	20,00
24	721	Comunicações Postais		20,00	20,00
24	721	0004 GESTÃO ADMINISTRATIVA EFICIENTE		20,00	20,00
24.721.0004.2022.0000	MANUTENÇÃO DOS SERVIÇOS POSTAIS			20,00	20,00
24	722	Telecomunicações		30,00	30,00
24	722	0004 GESTÃO ADMINISTRATIVA EFICIENTE		30,00	30,00
24.722.0004.2024.0000	MANUTENÇÃO DOS SERVIÇOS DE RADIODIFUSÃO			30,00	30,00
26	Transporte			10.070,00	10.070,00
26	782	Transporte Rodoviário		10.070,00	10.070,00
26	782	0004 GESTÃO ADMINISTRATIVA EFICIENTE		10.070,00	10.070,00
26.782.0004.2025.0000	MANUTENÇÃO DOS SERVIÇOS DE TRANSPORTES			10.070,00	10.070,00
28	Encargos Especiais			200.030,00	200.030,00
28	843	Serviço da Dívida Interna		200.030,00	200.030,00
28	843	0004 GESTÃO ADMINISTRATIVA EFICIENTE		200.030,00	200.030,00
28.843.0004.2026.0000	ENCARGOS DA DÍVIDA INTERNA			200.030,00	200.030,00
28	846	Outros Encargos Especiais		100.000,00	100.000,00
28	846	0004 GESTÃO ADMINISTRATIVA EFICIENTE		100.000,00	100.000,00
28.846.0004.2020.0000	ENCARGOS COM PASEP			100.000,00	100.000,00
99	Reserva de Contingência			70.000,00	70.000,00
99	999	Reserva de Contingência		70.000,00	70.000,00
99	999	0999 RESERVA DE CONTINGÊNCIA		70.000,00	70.000,00
99.999.0999.2027.0000	RESERVA DE CONTINGÊNCIA			70.000,00	70.000,00
<b>TOTAL</b>		<b>0,00</b>	<b>15.020,00</b>	<b>2.020.600,00</b>	<b>2.035.620,00</b>

**MUNICÍPIO DE BREJO DO PIAUÍ**

AV. JOSE GOMES CHAVES, 81 - CNPJ: 01.612.567/0001-81

Orçamento Programa - Exercício de 2017

Anexo 06

Page 5

**PROGRAMA DE TRABALHO**

(Inc. II, § 2º, Art. 2º)

02 PREFEITURA MUNICIPAL

03 CONTROLADORIA GERAL DO MUNICÍPIO

Código	Especificação	Operação Especial	Projetos	Atividades	Total
04	Administração		20,00	75.120,00	75.140,00
04	124 Controle Interno		20,00	75.120,00	75.140,00
04	124 0004 GESTÃO ADMINISTRATIVA EFICIENTE		20,00	75.120,00	75.140,00
04.124.0004.1063.0000	AQUISIÇÃO DE EQUIPAMENTOS E MATERIAIS PERMANENTES		10,00		10,00
04.124.0004.1079.0000	CONSTRUIR, REST. E REFORMAR PR. DIO DA CONTROLADORIA		10,00		10,00
04.124.0004.2039.0000	MANUTENÇÃO DOS SERVIÇOS DA CONTROLADORIA GERAL DO MUNICÍPIO			75.120,00	75.120,00
<b>TOTAL</b>		<b>0,00</b>	<b>20,00</b>	<b>75.120,00</b>	<b>75.140,00</b>

**MUNICÍPIO DE BREJO DO PIAUÍ**

AV. JOSE GOMES CHAVES, 81 - CNPJ:01.612.567/0001-81

Orçamento Programa - Exercício de 2017

Anexo 06

Page 6

**PROGRAMA DE TRABALHO**

(Inc. II, § 2º, Art. 2º)

02 PREFEITURA MUNICIPAL

04 SECRET. MUNIC. DE EDUCAÇÃO, ESPORTES, LAZER E TURISMO

Código	Especificação	Operação Especial	Projetos	Atividades	Total
04	Administração			40,00	40,00
04	122 Administração Geral			40,00	40,00
04	122 0008 INCENTIVO AO DESENVOLVIMENTO ECONÔMICO			40,00	40,00
04.122.0008.2141.0000	ENCARGOS COM DEPARTAMENTO DE TURISMO			40,00	40,00
04	124 Controle Interno			30.020,00	30.020,00
04	124 0004 GESTÃO ADMINISTRATIVA EFICIENTE			30.020,00	30.020,00
04.124.0004.2132.0000	MANUT. DOS SERVIÇOS DE CONTROLE INTERNO E CONTÁBEIS			30.020,00	30.020,00
12	Educação		185.030,00	4.877.970,00	5.063.000,00
12	361 Ensino Fundamental		185.030,00	4.877.970,00	5.063.000,00

**MUNICÍPIO DE BREJO DO PIAUÍ**

AV. JOSE GOMES CHAVES, 81 - CNPJ: 01.612.567/0001-81

Orçamento Programa - Exercício de 2017

Anexo 06

Page 7

**PROGRAMA DE TRABALHO**

(Inc. II, § 2º, Art. 2º)

02 PREFEITURA MUNICIPAL

04 SECRET. MUNIC. DE EDUCAÇÃO, ESPORTES, LAZER E TURISMO

Código	Especificação	Operação Especial	Projetos	Atividades	Total
12 361 0001	DESENVOLVIMENTO DA EDUCAÇÃO DE QUALIDADE		185.030,00	4.877.940,00	5.062.970,00
12.361.0001.1015.0000	CONST., AMPL., E REST. DE UNIDADES ESCOLARES		30.000,00		30.000,00
12.361.0001.1016.0000	AQUIS. DIV. EQUIP. E MAT. PERMANENTE P/ UNIDADES ESCOLARES		20.000,00		20.000,00
12.361.0001.1046.0000	CONSTRUÇÃO / REFORMA DE UNIDADES ESCOLARES		30.000,00		30.000,00
12.361.0001.1047.0000	AQUISIÇÃO DE EQUIPAMENTO PARA AS ESCOLAS		5.000,00		5.000,00
12.361.0001.1060.0000	AQUISIÇÃO DE VEÍCULO		20.000,00		20.000,00
12.361.0001.1064.0000	AQUISIÇÃO DE BENS IMÓVEIS		20,00		20,00
12.361.0001.1081.0000	AQUISIÇÃO DE VEÍCULO		10,00		10,00
12.361.0001.1086.0000	CONSTRUÇÃO DE QUADRAS EM UNIDADES ESCOLARES		80.000,00		80.000,00
12.361.0001.2017.0000	PROGRAMA DINHEIRO DIRETO NA ESCOLA - PDDE			10.020,00	10.020,00
12.361.0001.2033.0000	MANUTENÇÃO DO PROGRAMA BRASIL ALFABETIZADO			90,00	90,00
12.361.0001.2035.0000	DISPONDÍOS COM O SALÁRIO EDUCAÇÃO - QSE			80.010,00	80.010,00
12.361.0001.2037.0000	ADMINISTRAÇÃO DO ENSINO FUNDAMENTAL			1.210.080,00	1.210.080,00
12.361.0001.2040.0000	MANUT. DO PROG. NACIONAL DE ALIMENTAÇÃO ESCOLAR - PNAE			55.000,00	55.000,00
12.361.0001.2041.0000	ENCARGOS C/ TRANSP. ESCOLAR DE ALUNOS DO ENSINO FUNDAMENTAL			155.020,00	155.020,00
12.361.0001.2047.0000	MANUTENÇÃO DO PROGRAMA DE EDUCAÇÃO DE JOVENS E ADULTOS			37.090,00	37.090,00
12.361.0001.2048.0000	ENC. C/ BOLSA EST. MAT. PED. RES. TRANSP. ESCOLAR			40,00	40,00
12.361.0001.2051.0000	PROGRAMA ALFABETIZAÇÃO SOLIDÁRIA			40,00	40,00
12.361.0001.2089.0000	ENCARGOS COM PESSOAL DO MAGISTÉRIO - FUNDEB 60%			2.180.020,00	2.180.020,00
12.361.0001.2090.0000	ENCARGOS COM PESSOAL ADMINISTRATIVO - FUNDEB 40%			1.055.050,00	1.055.050,00
12.361.0001.2091.0000	TREINAMENTO E QUALIFICAÇÃO			40,00	40,00
12.361.0001.2092.0000	OUTRAS DESPESAS DE CUSTEIO FUNDEB - 40%			30.010,00	30.010,00
12.361.0001.2100.0000	MANUTENÇÃO DOS SERVIÇOS DE TRANSPORTE ESCOLAR			65.060,00	65.060,00
12.361.0001.2105.0000	MANUTENÇÃO E ENC. COM EDUC. DE JOVENS E ADULTOS - 40%			110,00	110,00
12.361.0001.2106.0000	ENC. COM O PESSOAL DO MAGIST. EDUC. JOVENS E ADULTOS-60%			70,00	70,00
12.361.0001.2107.0000	MANUTENÇÃO E ENCARGOS DA EDUCAÇÃO ESPECIAL - 40%			100,00	100,00
12.361.0001.2108.0000	ENCARGOS COM O PESSOAL DO MAGIST. DA EDUC. ESPECIAL - 60%			60,00	60,00
12.361.0001.2117.0000	DISTRIBUIÇÃO DE BOLSAS PARA ESTUDANTES CARENTES			20,00	20,00
12.361.0001.2118.0000	AQUISIÇÃO DE LIVROS PARA ESTUDANTES CARENTES			10,00	10,00
12 361 0009	QUALIFICAÇÃO SOCIAL E PROFISSIONAL			30,00	30,00
12.361.0009.2049.0000	TREINAMENTO E CAPACITAÇÃO DE PESSOAL			30,00	30,00
12 363	Ensino Profissional			30,00	30,00
12 363 0001	DESENVOLVIMENTO DA EDUCAÇÃO DE QUALIDADE			30,00	30,00
12.363.0001.2043.0000	ENCARGOS COM O ENSINO PROFISSIONALIZANTE			30,00	30,00

**MUNICÍPIO DE BREJO DO PIAUÍ**

AV. JOSE GOMES CHAVES, 81 - CNPJ: 01.612.567/0001-81

Orçamento Programa - Exercício de 2017

Anexo 06

Page 8

**PROGRAMA DE TRABALHO**

(Inc. II, § 2º, Art. 2º)

**02 PREFEITURA MUNICIPAL****04 SECRET. MUNIC. DE EDUCAÇÃO, ESPORTES, LAZER E TURISMO**

Código	Especificação	Operação Especial	Projetos	Atividades	Total
12 364	Ensino Superior			30,00	30,00
12 364 0001	DESENVOLVIMENTO DA EDUCAÇÃO DE QUALIDADE			30,00	30,00
12.364.0001.2044.0000	ENCARGOS COM O ENSINO SUPERIOR			30,00	30,00
12 365	Educação Infantil		70,00	10.560,00	10.630,00
12 365 0001	DESENVOLVIMENTO DA EDUCAÇÃO DE QUALIDADE		70,00	10.560,00	10.630,00
12.365.0001.1019.0000	CONSTR. AMPL. REST. E EQUIPAR CRECHES		30,00		30,00
12.365.0001.1055.0000	CONSTRUIR, AMPL. REST. E EQUIPAR CRECHES - 40%		20,00		20,00
12.365.0001.1057.0000	CONSTRUIR, AMPL. REST. E EQUIPAR PR -ESCOLAS - 40%		20,00		20,00
12.365.0001.2038.0000	MANUT. DO PROG. DE ALIMENTAÇÃO PR -ESCOLAR - PNAP			10,00	10,00
12.365.0001.2045.0000	ENCARGOS COM MANUTENÇÃO DE CRECHES			110,00	110,00
12.365.0001.2046.0000	MANUTENÇÃO DO ENSINO PRE -ESCOLAR			10.070,00	10.070,00
12.365.0001.2055.0000	PROGRAMA NACIONAL DE ALIMENTAÇÃO EM CRECHE - PNAC			10,00	10,00
12.365.0001.2101.0000	MANUTENÇÃO E ENCARGOS DO ENSINO INFANTIL - 40%			110,00	110,00
12.365.0001.2102.0000	ENCARGOS PESSOAL DO MAGIST.ENS.INFANTIL - 60%			70,00	70,00
12.365.0001.2109.0000	MANUTENÇÃO E ENCARGOS DO PR E-ESCOLAR - 40%			110,00	110,00
12.365.0001.2110.0000	ENCARGOS COM O PESSOAL DO MAGIST RIO DO PRÉ -ESCOLAR - 60%			70,00	70,00
12 367	Educação Especial			120,00	120,00
12 367 0001	DESENVOLVIMENTO DA EDUCAÇÃO DE QUALIDADE			120,00	120,00
12.367.0001.2050.0000	ENCARGOS COM A EDUCAÇÃO ESPECIAL			120,00	120,00
12 368			40,00	312.120,00	312.160,00
12 368 0001	DESENVOLVIMENTO DA EDUCAÇÃO DE QUALIDADE		40,00		40,00
12.368.0001.1017.0000	AQUISIÇÃO DE BENS IMÓVEIS		20,00		20,00
12.368.0001.1018.0000	AQUISIÇÃO DE VEÍCULOS		10,00		10,00
12.368.0001.1059.0000	CONS., REST. AMPL E EQUIPAR PRÉ DIO DA SEC. DE EDUCAÇÃO		10,00		10,00
12 368 0004	GESTÃO ADMINISTRATIVA EFICIENTE			312.120,00	312.120,00
12.368.0004.2036.0000	ADMINISTRAÇÃO E ENCARGOS DA SECRETARIA			312.120,00	312.120,00
13	Cultura		30.020,00		30.020,00
13 391	Patrimônio Histórico, Artístico e Arqueológico		30.020,00		30.020,00
13 391 0012	DESENVOLVIMENTO E PROMOÇÃO CULTURAL		30.020,00		30.020,00
13.391.0012.1075.0000	CONST. REST. AMPLIAR E EQUIPAR CENTRO DE ARTESANATO		30.020,00		30.020,00
13 392	Difusão Cultural		20,00		20,00
13 392 0012	DESENVOLVIMENTO E PROMOÇÃO CULTURAL		20,00		20,00
13.392.0012.1097.0000	IMPLANTACAO DO PROGRAMA PROINFO/TELECENTRO		20,00		20,00
23	Comércio e Serviços		30.020,00		30.020,00



**MUNICÍPIO DE BREJO DO PIAUÍ**

AV. JOSE GOMES CHAVES, 81 - CNPJ: 01.612.567/0001-81

Orçamento Programa - Exercício de 2017

Anexo 06

Page 9

**PROGRAMA DE TRABALHO**

(Inc. II, § 2º, Art. 2º)

02 PREFEITURA MUNICIPAL

04 SECRET. MUNIC. DE EDUCAÇÃO, ESPORTES, LAZER E TURISMO

Código	Especificação	Operação Especial	Projetos	Atividades	Total
23	695	Turismo	30.020,00		30.020,00
23	695	0008 INCENTIVO AO DESENVOLVIMENTO ECONÔMICO	30.020,00		30.020,00
23.695.0008.1074.0000	IMPL. SISTEMA DE INFRA ESTRUT. TURISTICA NO MUNICÍPIO		30.020,00		30.020,00
27	Desporto e Lazer		70.010,00		70.010,00
27	812	Desporto Comunitário	70.010,00		70.010,00
27	812	0006 QUALIDADE DE VIDA E RESPEITO AO MEIO AMBIENTE	70.010,00		70.010,00
27.812.0006.1045.0000	CONSTRUIR E RECUPERAR CAMPO DE FUTEBOL		70.010,00		70.010,00
27	813	Lazer	150.050,00	15.240,00	165.290,00
27	813	0006 QUALIDADE DE VIDA E RESPEITO AO MEIO AMBIENTE	150.050,00	15.240,00	165.290,00
27.813.0006.1049.0000	CONSTRUÇÃO, REFORMA E AMPLIAÇÃO DO ESTÁDIO MUNICIPAL		70.020,00		70.020,00
27.813.0006.1085.0000	CONSTRUIR / RECUPERAR QUADRAS E GINÁSIOS DE ESPORTES		80.010,00		80.010,00
27.813.0006.1096.0000	CONSTRUIR E EQUIPAR ACADEMIA AO AR LIVRE		20,00		20,00
27.813.0006.2086.0000	APOIO AO DESPORTO AMADOR			130,00	130,00
27.813.0006.2087.0000	ENCARGOS COM O DEPARTAMENTO DE ESPORTE			15.110,00	15.110,00
<b>TOTAL</b>		0,00	465.260,00	5.246.130,00	5.711.390,00

**MUNICÍPIO DE BREJO DO PIAUÍ**

AV. JOSE GOMES CHAVES, 81 - CNPJ: 01.612.567/0001-81

Orçamento Programa - Exercício de 2017

Anexo 06

Page 10

**PROGRAMA DE TRABALHO**

(Inc. II, § 2º, Art. 2º)

**02 PREFEITURA MUNICIPAL****05 SECRETARIA MUNIC. DE SAÚDE, SANEAMENTO, MEIO AMBIENTE E RECUR.H**

Código	Especificação	Operação Especial	Projetos	Atividades	Total
04	Administração		10,00	5.100,00	5.110,00
04	122 Administração Geral		10,00	5.100,00	5.110,00
04	122 0004 GESTÃO ADMINISTRATIVA EFICIENTE		10,00	5.100,00	5.110,00
04.122.0004.1038.0000	AQUISIÇÃO DE VEICULO		10,00		10,00
04.122.0004.2063.0000	ADMINISTRAÇÃO DA SEC. MUN. DE SAÚDE E SANEAMENTO			5.100,00	5.100,00
04	301 Atenção Básica		20,00		20,00
04	301 0004 GESTÃO ADMINISTRATIVA EFICIENTE		20,00		20,00
04.301.0004.1054.0000	CONSTRUIR, REST., REFORMAR E EQUIP. POSTOS DE SAÚDE		20,00		20,00
10	Saúde		490.090,00	2.640.690,00	3.130.780,00
10	301 Atenção Básica		490.090,00	2.640.690,00	3.130.780,00
10	301 0002 SAÚDE HUMANIZADA, ÁGIL E RESOLUTA		490.090,00	2.640.690,00	3.130.780,00
10.301.0002.1039.0000	CONSTRUIR, AMPLIAR E RESTAURAR POSTOS DE SAÚDE		100.000,00		100.000,00
10.301.0002.1040.0000	AQUISIÇÃO DE EQUIP. E MAT. PERM. PARA POSTOS DE SAÚDE		100.000,00		100.000,00
10.301.0002.1052.0000	AQUISIÇÃO DE VEÍCULOS		130.000,00		130.000,00
10.301.0002.1053.0000	AQUISIÇÃO DE IMÓVEL		20,00		20,00
10.301.0002.1091.0000	CONSTRUIR, AMPL. REFORMAR E EQUIPAR UNIDADE MISTA DE SAÚDE		20,00		20,00
10.301.0002.1104.0000	CONSTRUIR E EQUIPAR ACADEMIA AO AR LIVRE		50.010,00		50.010,00
10.301.0002.1105.0000	CONSTRUIR, AMPLIAR, REST. EQUIPAR UPA-UNIDADE DE PRONTO ATENDIMENTO		20,00		20,00
10.301.0002.1106.0000	CONSTRUIR, AMPLIAR, REST. EQUIPAR UNIDADES DE SAÚDE		20.000,00		20.000,00
10.301.0002.1108.0000	CONSTRUIR, AMPL, REST. E EQUIPAR UBS-UNIDADE BÁSICA DE SAÚDE		20.020,00		20.020,00
10.301.0002.1109.0000	AQUISIÇÃO DE AMBULÂNCIA UTI MÓVEL		70.000,00		70.000,00
10.301.0002.2065.0000	MANUTENÇÃO E ENCARGOS DE ASSISTÊNCIA MÉDICA			1.652.060,00	1.652.060,00
10.301.0002.2066.0000	AQUISIÇÃO DE MATERIAIS E MEDICAMENTOS			70.010,00	70.010,00
10.301.0002.2067.0000	MANUTENÇÃO E CONSERVAÇÃO DOS POSTOS DE SAÚDE			5.020,00	5.020,00
10.301.0002.2093.0000	MANUTENÇÃO DO PROGRAMA SAÚDE DA FAMÍLIA - PSF			553.090,00	553.090,00
10.301.0002.2094.0000	MANUT. DO PROGR. DE AGENTES COMUN. DE SAÚDE - PACS			190.150,00	190.150,00
10.301.0002.2095.0000	MANUTENÇÃO DO PROGRAMA DE SAÚDE BUCAL - PSB			170.100,00	170.100,00
10.301.0002.2128.0000	MANUTENÇÃO DA UNIDADE MISTA DE SAÚDE			100,00	100,00
10.301.0002.2135.0000	PROGRAMA SAÚDE NA ESCOLA - PSE			30,00	30,00
10.301.0002.2136.0000	MANUTENÇÃO DA UPA-UNIDADE DE PRONTO ATENDIMENTO			30,00	30,00
10.301.0002.2137.0000	MANUTENÇÃO DO CAPS-CENTRO DE ATENDIMENTO PSICOSSOCIAL			50,00	50,00
10.301.0002.2138.0000	MANUTENÇÃO DE UBS-UNIDADE BÁSICA DE SAÚDE			50,00	50,00
10	303 Suporte Profilático e Terapêutico		40,00	30,00	70,00

**MUNICÍPIO DE BREJO DO PIAUÍ**

AV. JOSE GOMES CHAVES, 81 - CNPJ: 01.612.567/0001-81

Orçamento Programa - Exercício de 2017

Anexo 06

Page 11

**PROGRAMA DE TRABALHO**

(Inc. II, § 2º, Art. 2º)

**02 PREFEITURA MUNICIPAL****05 SECRETARIA MUNIC. DE SAUDE, SANEAMENTO, MEIO AMBIENTE E RECUR.H**

Código	Especificação	Operação Especial	Projetos	Atividades	Total
10 303 0002	SAÚDE HUMANIZADA, ÁGIL E RESOLUTA		40,00	30,00	70,00
10.303.0002.1066.0000	CONSTRUIR E EQUIPAR CONSULTÓRIO ODONTOLÓGICO		30,00		30,00
10.303.0002.1107.0000	AQUISIÇÃO E UNIDADE ODONTOLÓGICA MÓVEL		10,00		10,00
10.303.0002.2133.0000	MANUTENÇÃO DA FARMÁCIA BÁSICA			30,00	30,00
10 304	Vigilância Sanitária			100,00	100,00
10 304 0002	SAÚDE HUMANIZADA, ÁGIL E RESOLUTA			100,00	100,00
10.304.0002.2070.0000	ENCARGOS COM VIGILÂNCIA E INSPEÇÃO SANITÁRIA			100,00	100,00
10 305	Vigilância Epidemiológica			52.080,00	52.080,00
10 305 0002	SAÚDE HUMANIZADA, ÁGIL E RESOLUTA			52.080,00	52.080,00
10.305.0002.2068.0000	MANUT. PROG. DE ERRAD. E CONTROLE DE DOENÇAS-ECD/PPI			52.080,00	52.080,00
18	Gestão Ambiental			70,00	70,00
18 541	Preservação e Conservação Ambiental			70,00	70,00
18 541 0006	QUALIDADE DE VIDA E RESPEITO AO MEIO AMBIENTE			70,00	70,00
18.541.0006.2029.0000	PRESERVAÇÃO AMBIENTAL DOS PARQUES PÚBLICOS			70,00	70,00
18 542	Controle Ambiental		70.020,00		70.020,00
18 542 0011	DESENVOLVIMENTO URBANO		70.020,00		70.020,00
18.542.0011.1093.0000	RECUP. E DESASSOREAMENTO DE AÉUDES, BARRAGENS E BARREIROS		70.020,00		70.020,00
<b>TOTAL</b>		<b>0,00</b>	<b>560.180,00</b>	<b>2.898.070,00</b>	<b>3.258.250,00</b>

**MUNICÍPIO DE BREJO DO PIAUÍ**

AV. JOSE GOMES CHAVES, 81 - CNPJ: 01.612.567/0001-81

Orçamento Programa - Exercício de 2017

Anexo 06

Page 12

**PROGRAMA DE TRABALHO**

(Inc. II, § 2º, Art. 2º)

**02 PREFEITURA MUNICIPAL****06 SECRETARIA MUNICIPAL DE AGRICULTURA, ABASTECIMENTO E TRANSPORTE**

Código	Especificação	Operação Especial	Projetos	Atividades	Total
04	Administração			80,00	80,00
04	122 Administração Geral			80,00	80,00
04	122 0010 DESENVOLVIMENTO E INFRAESTRUTURA RURAL			80,00	80,00
04.122.0010.2139.0000	ENCARGOS C/ DEPARTAMENTO DE TRANSPORTE			40,00	40,00
04.122.0010.2140.0000	ENCARGOS C/ DEPART. DE COORDENAÇÃO E ABASTECIMENTO			40,00	40,00
20	Agricultura		5.010,00	87.060,00	92.070,00
20	122 Administração Geral		5.010,00	87.060,00	92.070,00
20	122 0004 GESTÃO ADMINISTRATIVA EFICIENTE		5.010,00		5.010,00
20.122.0004.1033.0000	AQUISIÇÃO DE VEICULO		10,00		10,00
20.122.0004.1034.0000	AQUISIÇÃO DE EQUIPAMENTO E MATERIAL PERMANENTE		5.000,00		5.000,00
20	122 0010 DESENVOLVIMENTO E INFRAESTRUTURA RURAL			87.060,00	87.060,00
20.122.0010.2030.0000	MANUTENÇÃO DA SECRETARIA MUNICIPAL DE AGRICULTURA			87.060,00	87.060,00
20	605 Abastecimento		30.020,00	120,00	30.140,00
20	605 0008 INCENTIVO AO DESENVOLVIMENTO ECONÔMICO		30.020,00	90,00	30.110,00
20.605.0008.1013.0000	CONST., AMPL., REST., EQUIP. DE MERCADOS E FEIRAS		30.020,00		30.020,00
20.605.0008.2034.0000	MANUTENÇÃO DE MERCADOS, FEIRAS E MATADOURO PÚBLICO MUNICIPAL			90,00	90,00
20	605 0010 DESENVOLVIMENTO E INFRAESTRUTURA RURAL			30,00	30,00
20.605.0010.2032.0000	PROGRAMA DE DISTRIBUIÇÃO DE SEMENTES E MUDAS			30,00	30,00
20	606 Extensão Rural		370.120,00	80,00	370.200,00
20	606 0008 INCENTIVO AO DESENVOLVIMENTO ECONÔMICO		50.020,00		50.020,00
20.606.0008.1050.0000	CONSTRUIR REST AMPL E EQUIP MATADOURO PÚBL. MUNICIPAL		50.020,00		50.020,00
20	606 0010 DESENVOLVIMENTO E INFRAESTRUTURA RURAL		320.100,00	80,00	320.180,00
20.606.0010.1012.0000	CONSTRUIR, AMPLIAR E EQUIPAR ESCOLA FAMILIA AGRICOLA		30.020,00		30.020,00
20.606.0010.1014.0000	AQUISIÇÃO DE TRATOR DE PNEUS E IMPLEMENTOS AGRICOLAS		80.010,00		80.010,00
20.606.0010.1022.0000	REALIZ DE OBRAS E AQ. DE EQ. P/ CENTRO DE FORM DA AGRICULTURA		30.020,00		30.020,00
20.606.0010.1051.0000	IMPLANT. E AMPL DE UNID DE BENEF DO PEND DO CAJU		30.010,00		30.010,00
20.606.0010.1065.0000	IMPL E AMPL DO AGROIND DE BENEF DO CAJU E OUT FRUTOS REGIONA		30.010,00		30.010,00
20.606.0010.1072.0000	AQUISIÇÃO DE PATRULHA MECANIZADA		90.010,00		90.010,00
20.606.0010.1087.0000	CONST. REST. AMPLIAR E EQUIPAR CASA DE FARINHA		30.020,00		30.020,00
20.606.0010.2114.0000	ALUG. DE TRAT. E IMPL. P/ ARAÇÃO E TERC. DE PRODUÇÃO			40,00	40,00
20.606.0010.2119.0000	APOIO A MANUTENCAO DA EMATER			40,00	40,00
20	607 Irrigação			30,00	30,00

**MUNICÍPIO DE BREJO DO PIAUÍ**

AV. JOSE GOMES CHAVES, 81 - CNPJ: 01.612.567/0001-81

Orçamento Programa - Exercício de 2017

Anexo 06

Page 13

**PROGRAMA DE TRABALHO**

(Inc. II, § 2º, Art. 2º)

**02 PREFEITURA MUNICIPAL****06 SECRETARIA MUNICIPAL DE AGRICULTURA, ABASTECIMENTO E TRANSPORTE**

Código	Especificação	Operação Especial	Projetos	Atividades	Total
20 607 0010	DESENVOLVIMENTO E INFRAESTRUTURA RURAL			30,00	30,00
20.607.0010.2113.0000	IMPLANTAÇÃO E MANUT. DE PROJ. COMUNITÁRIO. DE IRRIGAÇÃO			30,00	30,00
20 608				15.030,00	15.030,00
20 608 0008	INCENTIVO AO DESENVOLVIMENTO ECONÔMICO			15.030,00	15.030,00
20.608.0008.2031.0000	APOIO A PRODUÇÃO AGRÍCOLA			15.030,00	15.030,00
23	Comércio e Serviços		30.020,00		30.020,00
23 691	Promoção Comercial		30.020,00		30.020,00
23 691 0008	INCENTIVO AO DESENVOLVIMENTO ECONÔMICO		30.020,00		30.020,00
23.691.0008.1076.0000	FORTALECIMENTO DA PISCICULTURA		30.020,00		30.020,00
<b>TOTAL</b>		<b>0,00</b>	<b>435.170,00</b>	<b>102.400,00</b>	<b>537.570,00</b>

**MUNICÍPIO DE BREJO DO PIAUÍ**

AV. JOSE GOMES CHAVES, 81 - CNPJ: 01.612.567/0001-81

Orçamento Programa - Exercício de 2017

Anexo 06

Page 14

**PROGRAMA DE TRABALHO**

(Inc. II, § 2º, Art. 2º)

**02 PREFEITURA MUNICIPAL****07 SECRETARIA MUNIC. DE OBRAS SERV. PÚBLICOS, HABITAÇÃO E URBANISMO**

Código	Especificação	Operação Especial	Projetos	Atividades	Total
04	Administração		60.070,00		60.070,00
04	451 Infra-Estrutura Urbana		60.070,00		60.070,00
04	451 0011 DESENVOLVIMENTO URBANO		60.070,00		60.070,00
04.451.0011.1092.0000	INDENIZAÇÕES E DESAPROPRIAÇÕES		20,00		20,00
04.451.0011.1099.0000	CONSTRUCAO DE PORTAL PUBLICO		30.030,00		30.030,00
04.451.0011.1101.0000	IMPLANTACAO DE SEGURANCA E EDUCACAO DE TRANSITO		30.020,00		30.020,00
15	Urbanismo			30,00	30,00
15	121 Planejamento e Orçamento			30,00	30,00
15	121 0013 PLANEJAMENTO GOVERNAMENTAL			30,00	30,00
15.121.0013.2052.0000	IMPLANTAÇÃO DO PLANO DIRETOR			30,00	30,00
15	122 Administração Geral		10,00	220.040,00	220.050,00
15	122 0004 GESTÃO ADMINISTRATIVA EFICIENTE			220.040,00	220.040,00
15.122.0004.2053.0000	ADMINISTRAÇÃO E ENCARGOS DA SECRETARIA			220.040,00	220.040,00
15	122 0011 DESENVOLVIMENTO URBANO		10,00		10,00
15.122.0011.1023.0000	AQUIS. DE EQUIP. E MATERIAL PERMANENTE		10,00		10,00
15	451 Infra-Estrutura Urbana		190.150,00	30,00	190.180,00
15	451 0011 DESENVOLVIMENTO URBANO		190.150,00	30,00	190.180,00
15.451.0011.1007.0000	AQUISIÇÃO DE IMÓVEIS		20,00		20,00
15.451.0011.1020.0000	CONST. E RECUPERAÇÃO DE CALÇAMENTOS		80.020,00		80.020,00
15.451.0011.1021.0000	CONSTRUÇÃO PAVIMENTAÇÃO ASFALTICA DE VIAS PÚBLICAS		80.010,00		80.010,00
15.451.0011.1024.0000	ABERTURA DE RUAS E AVENIDAS		30,00		30,00
15.451.0011.1098.0000	URBANIZAÇÃO PÚBLICA DE RUAS E AVENIDAS		30.070,00		30.070,00
15.451.0011.2054.0000	URBANIZAÇÃO DE VIAS E OUTROS LOGRAD. PÚBLICOS			30,00	30,00
15	452 Serviços Urbanos		105.060,00	60.210,00	165.270,00
15	452 0006 QUALIDADE DE VIDA E RESPEITO AO MEIO AMBIENTE		5.020,00		5.020,00
15.452.0006.1025.0000	AQUISIÇÃO DE EQUIPAMENTOS PARA LIMPEZA PÚBLICA		5.020,00		5.020,00
15	452 0011 DESENVOLVIMENTO URBANO		100.040,00	60.210,00	160.250,00
15.452.0011.1026.0000	CONST. REST. DE PRACAS, PARQUES, JARDINS E OUTROS LOG. PUBLI		50.020,00		50.020,00
15.452.0011.1089.0000	CONSTRUÇÃO E REFORMA DE CEMITÉ RIO PÚBLICO		50.020,00		50.020,00
15.452.0011.2056.0000	MANUTENÇÃO DOS SERVIÇOS DE LIMPEZA PÚBLICA			40.090,00	40.090,00
15.452.0011.2057.0000	MANUTENÇÃO DE CEMIT RIOS E SERVIÇOS FUNERÁRIOS			90,00	90,00
15.452.0011.2058.0000	MANUT. CONSERV. PRAÇAS, PARQUES, JARDINS E OUTROS LOG. PÚBLICOS			20.030,00	20.030,00
16	Habitação			40,00	40,00
16	122 Administração Geral			40,00	40,00
16	122 0007 MORADIA DIGNA PARA AS FAMILIAS			40,00	40,00
16.122.0007.2089.0000	MANUT. DE CASAS POPULARES E MELHORIA HABITACIONAL			40,00	40,00

**MUNICÍPIO DE BREJO DO PIAUÍ**

AV. JOSE GOMES CHAVES, 81 - CNPJ: 01.612.567/0001-81

Orçamento Programa - Exercício de 2017

Anexo 06

Page 15

**PROGRAMA DE TRABALHO**

(Inc. II, § 2º, Art. 2º)

**02 PREFEITURA MUNICIPAL****07 SECRETARIA MUNIC. DE OBRAS SERV. PÚBLICOS, HABITAÇÃO E URBANIS**

Código	Especificação	Operação Especial	Projetos	Atividades	Total
16	481	Habitação Rural	70.030,00		70.030,00
16	481	0007 MORADIA DIGNA PARA AS FAMILIAS	70.030,00		70.030,00
16.481.0007.1103.0000	CONST. REST. E EQ. CASAS POPULARES E MELHORIA HABITACIONAL RURAL		70.030,00		70.030,00
16	482	Habitação Urbana	70.030,00		70.030,00
16	482	0007 MORADIA DIGNA PARA AS FAMILIAS	70.030,00		70.030,00
16.482.0007.1027.0000	CONST. REST. EQUIP. CASAS POPULARES E MELHORIA HABITACIONAL		70.030,00		70.030,00
17	Saneamento		290.120,00	35.060,00	325.180,00
17	511	Saneamento Básico Rural	290.120,00	35.060,00	325.180,00
17	511	0010 DESENVOLVIMENTO E INFRAESTRUTURA RURAL	240.090,00	35.060,00	275.150,00
17.511.0010.1009.0000	CONST., RECUP., EQUIP. CHAFARIZES E CAIXAS D AGUAS		70.030,00		70.030,00
17.511.0010.1010.0000	PERFURAR, REST. E EQUIP. POÇOS CACIMBÕES / TUBULARES		100.040,00		100.040,00
17.511.0010.1011.0000	CONST., RECUP. DE AÇUDES, BARRAGENS E BARREIRO		70.020,00		70.020,00
17.511.0010.2028.0000	MANUT. DE POÇOS, CHAFARIZES E CAIXAS D AGUAS			35.060,00	35.060,00
17	511	0011 DESENVOLVIMENTO URBANO	50.030,00		50.030,00
17.511.0011.1042.0000	CONSTRUIR, REFORMAR, RESTAURAR E EQUIPAR CISTERNAS		50.030,00		50.030,00
17	512	Saneamento Básico Urbano	510.100,00	25.030,00	535.130,00
17	512	0011 DESENVOLVIMENTO URBANO	510.100,00	25.030,00	535.130,00
17.512.0011.1028.0000	CONST., INST., REST. E EQUIPAR LAVANDERIA PÚBLICA		30.030,00		30.030,00
17.512.0011.1029.0000	CONST. ESGOT. GALERIAS E CANAIS DE DRENAGENS		10,00		10,00
17.512.0011.1035.0000	CONST. E AMPLIAÇÃO DA REDE DE ABASTECIMENTO D AGUA		90.030,00		90.030,00
17.512.0011.1036.0000	CONSTRUIR, RESTAURAR E EQUIP. UNIDADES SANITÁRIAS		90.010,00		90.010,00
17.512.0011.1037.0000	CONSTRUIR, RESTAURAR E AMPLIAR ATERRO SANITÁRIO		90.000,00		90.000,00
17.512.0011.1070.0000	IMPLANTAÇÃO DE SISTEMA DE ESGOTAMENTO SANITÁRIO		70.010,00		70.010,00
17.512.0011.1071.0000	CONSTRUÇÃO DE SISTEMA SIMPL. DE ABASTECIMENTO D AGUA		140.010,00		140.010,00
17.512.0011.2059.0000	PLANO DE SANEAMENTO BASICO E DO PLANO MUNICIPAL DE GESTAO INTEGRADA DE RESIDUOS SOLIDOS			25.030,00	25.030,00
24	Comunicações		20,00		20,00
24	722	Telecomunicações	20,00		20,00
24	722	0011 DESENVOLVIMENTO URBANO	20,00		20,00
24.722.0011.1030.0000	CONST., INST., REST. E EQUIP. POSTOS TELEFÔNICOS		20,00		20,00
25	Energia			40,00	40,00

**MUNICÍPIO DE BREJO DO PIAUÍ**

AV. JOSE GOMES CHAVES, 81 - CNPJ: 01.612.567/0001-81

Orçamento Programa - Exercício de 2017

Anexo 06

Page 16

**PROGRAMA DE TRABALHO**

(Inc. II, § 2º, Art. 2º)

02 PREFEITURA MUNICIPAL

07 SECRETARIA MUNIC. DE OBRAS SERV. PÚBLICOS, HABITAÇÃO E URBANIS

Código	Especificação	Operação Especial	Projetos	Atividades	Total
25	751	Conservação de Energia		40,00	40,00
25	751	0011 DESENVOLVIMENTO URBANO		40,00	40,00
25.751.0011.2060.0000	MANUTENÇÃO DOS SERVIÇOS DE ILUMINAÇÃO PÚBLICA			40,00	40,00
25	752	Energia Elétrica	50.030,00		50.030,00
25	752	0011 DESENVOLVIMENTO URBANO	50.030,00		50.030,00
25.752.0011.1031.0000	IMPLANT., AMPL. E EQUIP. ELETRIFICAÇÃO URBANA/RURAL		50.030,00		50.030,00
26	Transporte		363.830,00	40.060,00	403.890,00
26	782	Transporte Rodoviário	363.830,00	40.060,00	403.890,00
26	782	0011 DESENVOLVIMENTO URBANO	363.830,00	40.060,00	403.890,00
26.782.0011.1032.0000	CONSTRUÇÃO E RESTAURAÇÃO DE ESTRADAS VICINAIS		53.740,00		53.740,00
26.782.0011.1073.0000	CONST., REST., AMPLIAR E EQUIPAR TERMINAL RODOVIÁRIO		50.020,00		50.020,00
26.782.0011.1077.0000	CONST. RECUP. E REST DE ESTRADAS, BUEIROS E PASSAGEM MOLHADA		50.020,00		50.020,00
26.782.0011.1094.0000	AQUISICAO DE PATROL		70.000,00		70.000,00
26.782.0011.1095.0000	AQUISICAO DE TRATORES		70.030,00		70.030,00
26.782.0011.1100.0000	CONTRUCAO E RECUPERACAO DE PONTE		70.020,00		70.020,00
26.782.0011.2061.0000	MANUTENÇÃO E CONSERV. DE ESTRADAS VICINAIS E RODOVIAS			40.060,00	40.060,00
<b>TOTAL</b>		0,00	1.709.450,00	380.540,00	2.089.990,00



**MUNICÍPIO DE BREJO DO PIAUÍ**

AV. JOSE GOMES CHAVES, 81 - CNPJ: 01.612.567/0001-81

Orçamento Programa - Exercício de 2017

Anexo 06

Page 17

**PROGRAMA DE TRABALHO**

(Inc. II, § 2º, Art. 2º)

02 PREFEITURA MUNICIPAL

08 SECRETARIA MUNICIPAL DE CULTURA E COMUNICAÇÃO

Código	Especificação	Operação Especial	Projetos	Atividades	Total
12	Educação			30,00	30,00
12	361 Ensino Fundamental			30,00	30,00
12	361 0001 DESENVOLVIMENTO DA EDUCAÇÃO DE QUALIDADE			30,00	30,00
12.361.0001.2131.0000	MANUTENÇÃO DO PROGRAMA PROINFRO/TELECENTRO			30,00	30,00
13	Cultura		10,00	10,00	20,00
13	122 Administração Geral		10,00	10,00	20,00
13	122 0004 GESTÃO ADMINISTRATIVA EFICIENTE			10,00	10,00
13.122.0004.2142.0000	ENCARGOS C/DEPART.DE COMUNIC.E RELAÇÕES PÚBLICAS			10,00	10,00
13	122 0012 DESENVOLVIMENTO E PROMOÇÃO CULTURAL		10,00		10,00
13.122.0012.1110.0000	AQUISIÇÃO DE VEÍCULOS		10,00		10,00
13	392 Difusão Cultural		30.050,00	190.151,00	220.201,00
13	392 0012 DESENVOLVIMENTO E PROMOÇÃO CULTURAL		30.050,00	190.151,00	220.201,00
13.392.0012.1043.0000	CONSTRUÇÃO E RESTAURAÇÃO DA BIBLIOTECA PÚBLICA		30.020,00		30.020,00
13.392.0012.1044.0000	AQUISIÇÃO DE ACERVO PARA BIBLIOTECA PÚBLICA		30,00		30,00
13.392.0012.2084.0000	MANUTENÇÃO DO DEPARTAMENTO DE CULTURA			80.121,00	80.121,00
13.392.0012.2085.0000	APOIO AS ATIVIDADES CULTURAIS DO MUNICÍPIO			110.030,00	110.030,00
<b>TOTAL</b>		0,00	30.060,00	190.191,00	220.251,00

**MUNICÍPIO DE BREJO DO PIAUÍ**

AV. JOSE GOMES CHAVES, 81 - CNPJ: 01.612.567/0001-81

Orçamento Programa - Exercício de 2017

Anexo 06

Page 18

**PROGRAMA DE TRABALHO**

(Inc. II, § 2º, Art. 2º)

**02 PREFEITURA MUNICIPAL****09 SECRETARIA MUNICIPAL DE ASSISTÊNCIA SOCIAL E CIDADANIA**

Código	Especificação	Operação Especial	Projetos	Atividades	Total
08	Assistência Social		60.150,00	772.909,00	833.059,00
08	241	Assistência ao Idoso		10.060,00	10.060,00
08	241	0005 GESTÃO DA ASSISTÊNCIA SOCIAL		10.060,00	10.060,00
08.241.0005.2074.0000	PROGRAMA DE ATENÇÃO AO IDOSO-SCFV			10.030,00	10.030,00
08.241.0005.2075.0000	MANUTENÇÃO E CONSERVAÇÃO DO C.C.I-SCFV			30,00	30,00
08	242	Assistência ao Portador de Deficiência		40,00	40,00
08	242	0005 GESTÃO DA ASSISTÊNCIA SOCIAL		40,00	40,00
08.242.0005.2078.0000	PROT.SOCIAL ESPECIAL A PESSOA DEFICIENTE-PSE A P DEFICIENTE			40,00	40,00
08	243	Assistência à Criança e ao Adolescente		30.110,00	30.110,00
08	243	0005 GESTÃO DA ASSISTÊNCIA SOCIAL		30.110,00	30.110,00
08.243.0005.2072.0000	ASSISTÊNCIA INTEGRAL A INFÂNCIA E AO ADOLESCENTE-SCFV			40,00	40,00
08.243.0005.2073.0000	MANUT.DO PROG.DE ERRADICAÇÃO DO TRAB.INFANTIL/PVMC-SCFV			30.070,00	30.070,00
08	244	Assistência Comunitária	60.150,00	772.909,00	833.059,00
08	244	0004 GESTÃO ADMINISTRATIVA EFICIENTE	30.040,00	292.100,00	322.140,00
08.244.0004.1082.0000	AQUISIÇÃO DE VEÍCULO		10,00		10,00
08.244.0004.1102.0000	CONSTRUIR, RESTAURAR E EQUIPAR COZINHA COMUNITÁRIA		30.030,00		30.030,00
08.244.0004.2071.0000	ADMINISTRAÇÃO GERAL			292.070,00	292.070,00
08.244.0004.2111.0000	MANTER COZINHA COMUNITARIA			30,00	30,00

**MUNICÍPIO DE BREJO DO PIAUÍ**

AV. JOSE GOMES CHAVES, 81 - CNPJ: 01.612.567/0001-81

Orçamento Programa - Exercício de 2017

Anexo 06

Page 19

**PROGRAMA DE TRABALHO**

(Inc. II, § 2º, Art. 2º)

02 PREFEITURA MUNICIPAL

09 SECRETARIA MUNICIPAL DE ASSISTÊNCIA SOCIAL E CIDADANIA

Código	Especificação	Operação Especial	Projetos	Atividades	Total
08 244 0005	GESTÃO DA ASSISTÊNCIA SOCIAL		30.110,00	480.769,00	510.879,00
08.244.0005.1002.0000	CONST. REST. E EQUIPAR PR DIO SEC. BEM ESTAR SOCIAL		20,00		20,00
08.244.0005.1041.0000	CONST. REST. E EQUIP. CENTRO DE CONVIVÊNCIA DE IDOSOS		20,00		20,00
08.244.0005.1067.0000	AQUISIÇÃO DE MATERIAIS E EQUIPAMENTOS PERMANENTES		30.010,00		30.010,00
08.244.0005.1068.0000	AQUISIÇÃO DE VEÍCULOS		20,00		20,00
08.244.0005.1069.0000	CONST. REST. AMPLIAÇÃO E EQUIPAR PR DIO DO CRAS/CREAS		40,00		40,00
08.244.0005.2019.0000	MANUT. DO CRAS (PBVIII-EQUIPE VOLANTE)			60.050,00	60.050,00
08.244.0005.2076.0000	ATENDIMENTO DE EMERGÊNCIA A CALAMIDADE			40,00	40,00
08.244.0005.2077.0000	PROGRAMA IGD-BF-ÍNDICE DE GESTÃO DESCENT. B. FAMILIA			70.030,00	70.030,00
08.244.0005.2079.0000	ADMINISTRAÇÃO DO FMAS			35.100,00	35.100,00
08.244.0005.2081.0000	APOIO A PESSOAS CARENTES			35.059,00	35.059,00
08.244.0005.2082.0000	ACOMPANHAMENTO E REVISÃO DO BPC			30,00	30,00
08.244.0005.2097.0000	MANUTENÇÃO E APOIO AO CONSELHO TUTELAR			80.080,00	80.080,00
08.244.0005.2098.0000	PROGRAMA DE ATENÇÃO A CRIANÇA E A FAMILIA/PBT-SCFV			50,00	50,00
08.244.0005.2099.0000	PROJETO AGENTE JOVEM-SCFV-SCFV			70,00	70,00
08.244.0005.2122.0000	MANUT. CENTRO DE REF ESP. DA ASSIST SOCIAL- CREAS			120,00	120,00
08.244.0005.2123.0000	PROG. DE ASSIST. INTEGRAL A FAMÓLIA-PAIF/PBFI (PISO BAS. FIXO)			80.040,00	80.040,00
08.244.0005.2130.0000	MANUTENÇÃO DO PROGRAMA PBVII- IDOSO/ CRIANÇA-SCFV			40,00	40,00
08.244.0005.2134.0000	MUNUTENCAO DO IGD-SUAS (ÍNDICE GESTAO DESCENTRALIZ. DO SUAS)			25.030,00	25.030,00
08.244.0005.2143.0000	MUNUTENCAO DOS SERVICOS DE FORTALECIMENTO DE VINCULO-SCFV			95.030,00	95.030,00
08 244 0007	MORADIA DIGNA PARA AS FAMILIAS			40,00	40,00
08.244.0007.2129.0000	PROGRAMA MELHORIA HABITACIONAL			40,00	40,00
<b>TOTAL</b>		0,00	60.150,00	813.119,00	873.269,00
<b>TOTAL GERAL</b>		0,00	3.336.950,00	12.663.050,00	16.000.000,00

MÁRCIA APARECIDA P. DA CRUZ  
 PREFEITA MUNICIPAL  
 CPF-961.866.903-34

JOANA MÁRCIA ALVES DE M. OLIVEIRA  
 CONTADORA CRC/PI 5.390/O-0  
 CPF-471.011.213-49

**MUNICÍPIO DE BREJO DO PIAUÍ**

AV. JOSE GOMES CHAVES, 81 - CNPJ: 01.612.567/0001-81

Orçamento Programa - Exercício de 2017

Anexo 07

Page 1

**PROGRAMA DE TRABALHO DO GOVERNO  
DEMONSTRATIVO DE FUNÇÕES, SUBFUNÇÕES E PROGRAMAS  
POR PROJETOS, ATIVIDADES E OPERAÇÕES ESPECIAIS  
(Inc. II, § 2º, Art. 2º)**

Código	Especificação	Operação Especial	Projetos	Atividades	Total
01	Legislativa	0,00	61.600,00	734.400,00	796.000,00
01	031 Ação Legislativa	0,00	61.600,00	734.400,00	796.000,00
01	031 0014 DESENVOLVIMENTO E MODERNIZAÇÃO LEGISLATIVA	0,00	61.600,00	734.400,00	796.000,00
01.031.0014.1001.0000	REST. REFORMAR E EQUIPAR PREDIO DA CÂMARA MUNICIPAL	0,00	30.000,00	0,00	30.000,00
01.031.0014.1078.0000	AQUISIÇÃO DE VEÍCULO	0,00	20.000,00	0,00	20.000,00
01.031.0014.1083.0000	AQUISIÇÃO DE IMÓVEL	0,00	1.600,00	0,00	1.600,00
01.031.0014.1084.0000	AQUISIÇÃO DE EQUIPAMENTOS E/OU MATERIAL PERMANENTE	0,00	10.000,00	0,00	10.000,00
01.031.0014.2001.0000	CONTRIBUIÇÃO A ENTIDADES	0,00	0,00	10.600,00	10.600,00
01.031.0014.2002.0000	MANUTENÇÃO DA CÂMARA MUNICIPAL	0,00	0,00	585.600,00	585.600,00
01.031.0014.2003.0000	ENCARGOS COM ACESSORIA JURÍDICA TEC. ADMINISTRATIVA	0,00	0,00	75.800,00	75.800,00
01.031.0014.2124.0000	ASSINATURA DE INFORMATIVOS DE REVISTAS E JORNAIS	0,00	0,00	9.000,00	9.000,00
01.031.0014.2125.0000	MANUT. DOS ENCARGOS DE CONTROLE INTERNO E EXTERNO	0,00	0,00	20.800,00	20.800,00
01.031.0014.2126.0000	PUBLICAÇÃO DE ATOS DO PODER LEGISLATIVO	0,00	0,00	9.000,00	9.000,00
01.031.0014.2127.0000	ENCARGO COM ACESSORIA DE IMPRENSA	0,00	0,00	23.600,00	23.600,00
04	Administração	0,00	75.180,00	2.083.250,00	2.158.430,00
04	091 Defesa da Ordem Jurídica	0,00	0,00	152.060,00	152.060,00
04	091 0004 GESTÃO ADMINISTRATIVA EFICIENTE	0,00	0,00	152.060,00	152.060,00
04.091.0004.2004.0000	ENCARGOS COM ACESSORIA JURÍDICA	0,00	0,00	152.060,00	152.060,00
04	122 Administração Geral	0,00	10.050,00	1.510.550,00	1.520.600,00
04	122 0004 GESTÃO ADMINISTRATIVA EFICIENTE	0,00	10.050,00	1.290.350,00	1.300.400,00
04.122.0004.1003.0000	AQUISIÇÃO DE VEÍCULO	0,00	10,00	0,00	10,00
04.122.0004.1004.0000	AMPL. REFORMAR, REST. EQUIPAR PRDIO DA PREF. MUNICIPAL	0,00	20,00	0,00	20,00
04.122.0004.1005.0000	AQUISIÇÃO DE EQUIP. E MATERIAL PERMANENTE	0,00	10,00	0,00	10,00
04.122.0004.1006.0000	AQUISIÇÃO DE EQUIP. E MATERIAIS PERMANENTES	0,00	9.960,00	0,00	9.960,00
04.122.0004.1038.0000	AQUISIÇÃO DE VEÍCULO	0,00	10,00	0,00	10,00
04.122.0004.1048.0000	AQUISIÇÃO DE BENS IMÓVEIS	0,00	20,00	0,00	20,00
04.122.0004.1080.0000	AQUISIÇÃO DE VEÍCULO	0,00	10,00	0,00	10,00
04.122.0004.1088.0000	AQUIS. DE EQUIP. P/ DEPARTAMENTO ALMOXARIFADO E PATRIMÔNIO	0,00	10,00	0,00	10,00
04.122.0004.2006.0000	CONTRIBUIÇÃO A ENTIDADE	0,00	0,00	30.020,00	30.020,00
04.122.0004.2010.0000	MANUTENÇÃO E ENCARGOS DA SECRETARIA	0,00	0,00	1.012.070,00	1.012.070,00
04.122.0004.2011.0000	INDENIZAÇÃO ADMINISTRATIVA E SENTENÇAS JUDICIAIS	0,00	0,00	1.030,00	1.030,00
04.122.0004.2018.0000	ENCARGOS COM OBRIGAÇÕES PATRONAIS	0,00	0,00	242.030,00	242.030,00
04.122.0004.2062.0000	MANUTENÇÃO DO DEPARTAMENTO DE ALMOX. E PATRIMÔNIO	0,00	0,00	80,00	80,00
04.122.0004.2063.0000	ADMINISTRAÇÃO DA SEC. MUN. DE SAÚDE E SANEAMENTO	0,00	0,00	5.100,00	5.100,00
04.122.0004.2120.0000	AQUISIÇÃO E DESAPROPRIAÇÃO DE IMÓVEIS	0,00	0,00	20,00	20,00
04	122 0008 INCENTIVO AO DESENVOLVIMENTO ECONÔMICO	0,00	0,00	40,00	40,00
04.122.0008.2141.0000	ENCARGOS COM DEPARTAMENTO DE TURISMO	0,00	0,00	40,00	40,00
04	122 0010 DESENVOLVIMENTO E INFRAESTRUTURA RURAL	0,00	0,00	80,00	80,00
04.122.0010.2139.0000	ENCARGOS C/ DEPARTAMENTO DE TRANSPORTE	0,00	0,00	40,00	40,00
04.122.0010.2140.0000	ENCARGOS C/ DEPART. DE COORDENAÇÃO E ABASTECIMENTO	0,00	0,00	40,00	40,00
04	122 0013 PLANEJAMENTO GOVERNAMENTAL	0,00	0,00	220.080,00	220.080,00
04.122.0013.2005.0000	MANUTENÇÃO DA SECRETARIA MUNICIPAL DE GOVERNO	0,00	0,00	220.080,00	220.080,00
04	123 Administração Financeira	0,00	5.000,00	40,00	5.040,00

**MUNICÍPIO DE BREJO DO PIAUÍ**

AV. JOSE GOMES CHAVES, 81 - CNPJ:01.612.567/0001-81

Orçamento Programa - Exercício de 2017

Anexo 07

Page 2

**PROGRAMA DE TRABALHO DO GOVERNO  
DEMONSTRATIVO DE FUNÇÕES, SUBFUNÇÕES E PROGRAMAS  
POR PROJETOS, ATIVIDADES E OPERAÇÕES ESPECIAIS  
(Inc. II, § 2º, Art. 2º)**

Código	Especificação	Operação Especial	Projetos	Atividades	Total
04	Administração	0,00	75.180,00	2.083.250,00	2.158.430,00
04	123 Administração Financeira	0,00	5.000,00	40,00	5.040,00
04	123 0004 GESTÃO ADMINISTRATIVA EFICIENTE	0,00	5.000,00	40,00	5.040,00
04.123.0004.1008.0000	AQUIS. DE EQUIPAMENTOS E MAT. PERMANENTES	0,00	5.000,00	0,00	5.000,00
04.123.0004.2012.0000	MANUTENÇÃO DO DEPARTAMENTO DE TRIBUTAÇÃO	0,00	0,00	40,00	40,00
04	124 Controle Interno	0,00	20,00	215.210,00	215.230,00
04	124 0004 GESTÃO ADMINISTRATIVA EFICIENTE	0,00	20,00	215.210,00	215.230,00
04.124.0004.1063.0000	AQUISIÇÃO DE EQUIPAMENTOS E MATERIAIS PERMANENTES	0,00	10,00	0,00	10,00
04.124.0004.1079.0000	CONSTRUIR, REST. E REFORMAR PRDIO DA CONTROLADORIA	0,00	10,00	0,00	10,00
04.124.0004.2014.0000	MANUT. DOS SERVIÇOS DE CONTROLE INTERNO E CONTÁBEIS	0,00	0,00	110.070,00	110.070,00
04.124.0004.2039.0000	MANUTENÇÃO DOS SERVIÇOS DA CONTROLADORIA GERAL DO MUNICÍPIO	0,00	0,00	75.120,00	75.120,00
04.124.0004.2132.0000	MANUT. DOS SERVICOS DE CONTROLE INTERNO E CONTABEIS	0,00	0,00	30.020,00	30.020,00
04	128 Formação de Recursos Humanos	0,00	0,00	30,00	30,00
04	128 0004 GESTÃO ADMINISTRATIVA EFICIENTE	0,00	0,00	30,00	30,00
04.128.0004.2013.0000	TREINAMENTO E CAPACITAÇÃO DE PESSOAL	0,00	0,00	30,00	30,00
04	131 Comunicação Social	0,00	10,00	50.090,00	50.100,00
04	131 0004 GESTÃO ADMINISTRATIVA EFICIENTE	0,00	10,00	50.090,00	50.100,00
04.131.0004.1061.0000	EQUIPAR SETOR DE COMUNICACAO	0,00	10,00	0,00	10,00
04.131.0004.2007.0000	ENCARGOS COM ASSESSORIA DE IMPRENSA	0,00	0,00	70,00	70,00
04.131.0004.2080.0000	ENCARGOS COM PUBLICAÇÕES DE EDITAIS E NOTAS	0,00	0,00	50.020,00	50.020,00
04	153 Defesa Terrestre	0,00	0,00	100,00	100,00
04	153 0003 FORTALECIMENTO DOS DIREITOS DE CIDADANIA	0,00	0,00	100,00	100,00
04.153.0003.2008.0000	ADMINISTRAÇÃO DA JUNTA DO SERVIÇO MILITAR	0,00	0,00	100,00	100,00
04	181 Policiamento	0,00	10,00	150,00	160,00
04	181 0003 FORTALECIMENTO DOS DIREITOS DE CIDADANIA	0,00	0,00	110,00	110,00
04.181.0003.2112.0000	MANUTENÇÃO DA GUARDA MUNICIPAL	0,00	0,00	110,00	110,00
04	181 0004 GESTÃO ADMINISTRATIVA EFICIENTE	0,00	10,00	40,00	50,00
04.181.0004.1062.0000	IMPLANTAR, EQUIPAR E ESTRUTURAR GUARDA MUNICIPAL	0,00	10,00	0,00	10,00
04.181.0004.2009.0000	ENCARGOS COM A SEGURANÇA PÚBLICA	0,00	0,00	40,00	40,00
04	301 Atenção Básica	0,00	20,00	0,00	20,00
04	301 0004 GESTÃO ADMINISTRATIVA EFICIENTE	0,00	20,00	0,00	20,00
04.301.0004.1054.0000	CONSTRUIR, REST., REFORMAR E EQUIP. POSTOS DE SAÚDE	0,00	20,00	0,00	20,00
04	451 Infra-Estrutura Urbana	0,00	60.070,00	0,00	60.070,00
04	451 0011 DESENVOLVIMENTO URBANO	0,00	60.070,00	0,00	60.070,00
04.451.0011.1092.0000	INDENIZAÇÕES E DESAPROPRIAÇÕES	0,00	20,00	0,00	20,00
04.451.0011.1099.0000	CONSTRUCAO DE PORTAL PUBLICO	0,00	30.030,00	0,00	30.030,00
04.451.0011.1101.0000	IMPLANTACAO DE SEGURANCA E EDUCACAO DE TRANSITO	0,00	30.020,00	0,00	30.020,00
04	722 Telecomunicações	0,00	0,00	20,00	20,00

**MUNICÍPIO DE BREJO DO PIAUÍ**

AV. JOSE GOMES CHAVES, 81 - CNPJ: 01.612.567/0001-81

Orçamento Programa - Exercício de 2017

Anexo 07

Page 3

**PROGRAMA DE TRABALHO DO GOVERNO  
DEMONSTRATIVO DE FUNÇÕES, SUBFUNÇÕES E PROGRAMAS  
POR PROJETOS, ATIVIDADES E OPERAÇÕES ESPECIAIS  
(Inc. II, § 2º, Art. 2º)**

Código	Especificação	Operação Especial	Projetos	Atividades	Total
04	Administração	0,00	75.180,00	2.083.250,00	2.158.430,00
04	722 Telecomunicações	0,00	0,00	20,00	20,00
04	722 0004 GESTÃO ADMINISTRATIVA EFICIENTE	0,00	0,00	20,00	20,00
04.722.0004.2015.0000	MANUTENÇÃO DE SERVIÇOS TELEFÔNICOS	0,00	0,00	20,00	20,00
04	752 Energia Elétrica	0,00	0,00	155.000,00	155.000,00
04	752 0004 GESTÃO ADMINISTRATIVA EFICIENTE	0,00	0,00	155.000,00	155.000,00
04.752.0004.2016.0000	ENCARGO COM A CEPISA	0,00	0,00	155.000,00	155.000,00
	Assistência Social	0,00	60.150,00	813.119,00	873.269,00
08	241 Assistência ao Idoso	0,00	0,00	10.060,00	10.060,00
08	241 0005 GESTÃO DA ASSISTÊNCIA SOCIAL	0,00	0,00	10.060,00	10.060,00
08.241.0005.2074.0000	PROGRAMA DE ATENÇÃO AO IDOSO-SCFV	0,00	0,00	10.030,00	10.030,00
08.241.0005.2075.0000	MANUTENÇÃO E CONSERVAÇÃO DO C.C.I-SCFV	0,00	0,00	30,00	30,00
08	242 Assistência ao Portador de Deficiência	0,00	0,00	40,00	40,00
08	242 0005 GESTÃO DA ASSISTÊNCIA SOCIAL	0,00	0,00	40,00	40,00
08.242.0005.2078.0000	PROT.SOCIAL ESPECIAL A PESSOA DEFICIENTE-PSE A P DEFICIENTE	0,00	0,00	40,00	40,00
08	243 Assistência à Criança e ao Adolescente	0,00	0,00	30.110,00	30.110,00
08	243 0005 GESTÃO DA ASSISTÊNCIA SOCIAL	0,00	0,00	30.110,00	30.110,00
08.243.0005.2072.0000	ASSISTÊNCIA INTEGRAL A INFÂNCIA E AO ADOLESCENTE-SCFV	0,00	0,00	40,00	40,00
08.243.0005.2073.0000	MANUT.DO PROG.DE ERRADICAÇÃO DO TRAB.INFANTIL/PVMC-SCFV	0,00	0,00	30.070,00	30.070,00
08	244 Assistência Comunitária	0,00	60.150,00	772.909,00	833.059,00
08	244 0004 GESTÃO ADMINISTRATIVA EFICIENTE	0,00	30.040,00	292.100,00	322.140,00
08.244.0004.1082.0000	AQUISIÇÃO DE VEÍCULO	0,00	10,00	0,00	10,00
08.244.0004.1102.0000	CONSTRUIR, RESTAURAR E EQUIPAR COZINHA COMUNITÁRIA	0,00	30.030,00	0,00	30.030,00
08.244.0004.2071.0000	ADMINISTRAÇÃO GERAL	0,00	0,00	292.070,00	292.070,00
08.244.0004.2111.0000	MANTER COZINHA COMUNITARIA	0,00	0,00	30,00	30,00

**MUNICÍPIO DE BREJO DO PIAUÍ**

AV. JOSE GOMES CHAVES, 81 - CNPJ: 01.612.567/0001-81

Orçamento Programa - Exercício de 2017

Anexo 07

Page 4

**PROGRAMA DE TRABALHO DO GOVERNO  
DEMONSTRATIVO DE FUNÇÕES, SUBFUNÇÕES E PROGRAMAS  
POR PROJETOS, ATIVIDADES E OPERAÇÕES ESPECIAIS**

(Inc. II, § 2º, Art. 2º)

Código	Especificação	Operação Especial	Projetos	Atividades	Total
08	Assistência Social	0,00	60.150,00	813.119,00	873.269,00
08	244 Assistência Comunitária	0,00	60.150,00	772.909,00	833.059,00
08	244 0005 GESTÃO DA ASSISTÊNCIA SOCIAL	0,00	30.110,00	480.769,00	510.879,00
08.244.0005.1002.0000	CONST. REST. E EQUIPAR PRDIO SEC. BEM ESTAR SOCIAL	0,00	20,00	0,00	20,00
08.244.0005.1041.0000	CONST.REST.E EQUIP.CENTRO DE CONVIVÊNCIA DE IDOSOS	0,00	20,00	0,00	20,00
08.244.0005.1067.0000	AQUISIÇÃO DE MATERIAIS E EQUIPAMENTOS PERMANENTES	0,00	30.010,00	0,00	30.010,00
08.244.0005.1068.0000	AQUISIÇÃO DE VEÍCULOS	0,00	20,00	0,00	20,00
08.244.0005.1069.0000	CONST.REST.AMPLIAÇÃO E EQUIPAR PRDIO DO CRAS/CREAS	0,00	40,00	0,00	40,00
08.244.0005.2019.0000	MANUT.DO CRAS(PBVIII-EQUIPE VOLANTE)	0,00	0,00	60.050,00	60.050,00
08.244.0005.2076.0000	ATENDIMENTO DE EMERGÊNCIA A CALAMIDADE	0,00	0,00	40,00	40,00
08.244.0005.2077.0000	PROGRAMA IGD-BF-ÍNDICE DE GESTÃO DESCENT.B.FAMILIA	0,00	0,00	70.030,00	70.030,00
08.244.0005.2079.0000	ADMINISTRAÇÃO DO FMAS	0,00	0,00	35.100,00	35.100,00
08.244.0005.2081.0000	APOIO A PESSOAS CARENTES	0,00	0,00	35.059,00	35.059,00
08.244.0005.2082.0000	ACOMPANHAMENTO E REVISÃO DO BPC	0,00	0,00	30,00	30,00
08.244.0005.2097.0000	MANUTENÇÃO E APOIO AO CONSELHO TUTELAR	0,00	0,00	80.080,00	80.080,00
08.244.0005.2098.0000	PROGRAMA DE ATENÇÃO A CRIANÇA E A FAMILIA/PBT-SCFV	0,00	0,00	50,00	50,00
08.244.0005.2099.0000	PROJETO AGENTE JOVEM-SCFV-SCFV	0,00	0,00	70,00	70,00
08.244.0005.2122.0000	MANUT.CENTRO DE REF ESP.DA ASSIST SOCIAL-CREAS	0,00	0,00	120,00	120,00
08.244.0005.2123.0000	PROG.DE ASSIST.INTEGRAL A FAMÖLIA-PAIF/PBF(PISO BAS.FIXO)	0,00	0,00	80.040,00	80.040,00
08.244.0005.2130.0000	MANUTENÇÃO DO PROGRAMA PBVII-IDOSO/CRANÇA-SCFV	0,00	0,00	40,00	40,00
08.244.0005.2134.0000	MUNUTENCAO DO IGD-SUAS(ÍNDICE GESTAO DESCENTRALIZ.DO SUAS)	0,00	0,00	25.030,00	25.030,00
08.244.0005.2143.0000	MUNUTENCAO DOS SERVICOS DE FORTALECIMENTO DE VINCULO-SCFV	0,00	0,00	95.030,00	95.030,00
08	244 0007 MORADIA DIGNA PARA AS FAMILIAS	0,00	0,00	40,00	40,00
08.244.0007.2129.0000	PROGRAMA MELHORIA HABITACIONAL	0,00	0,00	40,00	40,00
10	Saúde	0,00	490.130,00	2.692.900,00	3.183.030,00
10	301 Atenção Básica	0,00	490.090,00	2.640.690,00	3.130.780,00
10	301 0002 SAÚDE HUMANIZADA, ÁGIL E RESOLUTA	0,00	490.090,00	2.640.690,00	3.130.780,00
10.301.0002.1039.0000	CONSTRUIR, AMPLIAR E RESTAURAR POSTOS DE SAÚDE	0,00	100.000,00	0,00	100.000,00
10.301.0002.1040.0000	AQUISIÇÃO DE EQUIP. E MAT. PERM. PARA POSTOS DE SAÚDE	0,00	100.000,00	0,00	100.000,00
10.301.0002.1052.0000	AQUISIÇÃO DE VEÍCULOS	0,00	130.000,00	0,00	130.000,00
10.301.0002.1053.0000	AQUISIÇÃO DE IMÓVEL	0,00	20,00	0,00	20,00
10.301.0002.1091.0000	CONSTRUIR, AMPL. REFORMAR E EQUIPAR UNIDADE MISTA DE SAÚDE	0,00	20,00	0,00	20,00
10.301.0002.1104.0000	CONSTRUIR E EQUIPAR ACADEMIA AO AR LIVRE	0,00	50.010,00	0,00	50.010,00
10.301.0002.1105.0000	CONSTRUIR,AMPLIAR,REST.EQUIPAR UPA-UNIDADE DE PRONTO ATENDIMENTO	0,00	20,00	0,00	20,00
10.301.0002.1106.0000	CONSTRUIR,AMPLIAR,REST.EQUIPAR UNIDADES DE SAÚDE	0,00	20.000,00	0,00	20.000,00
10.301.0002.1108.0000	CONSTRUIR,AMPL,REST.E EQUIPAR UBS-UNIDADE BÁSICA DE SAÚDE	0,00	20.020,00	0,00	20.020,00
10.301.0002.1109.0000	AQUISIÇÃO DE AMBULÂNCIA UTI MÓVEL	0,00	70.000,00	0,00	70.000,00
10.301.0002.2065.0000	MANUTENÇÃO E ENCARGOS DE ASSISTÊNCIA MÉDICA	0,00	0,00	1.652.060,00	1.652.060,00
10.301.0002.2066.0000	AQUISIÇÃO DE MATERIAIS E MEDICAMENTOS	0,00	0,00	70.010,00	70.010,00
10.301.0002.2067.0000	MANUTENÇÃO E CONSERVAÇÃO DOS POSTOS DE SAÚDE	0,00	0,00	5.020,00	5.020,00
10.301.0002.2093.0000	MANUTENÇÃO DO PROGRAMA SAÚDE DA FAMÍLIA - PSF	0,00	0,00	553.090,00	553.090,00
10.301.0002.2094.0000	MANUT. DO PROGR. DE AGENTES COMUN. DE SAÚDE - PACS	0,00	0,00	190.150,00	190.150,00
10.301.0002.2095.0000	MANUTENÇÃO DO PROGRAMA DE SAÚDE BUCAL - PSB	0,00	0,00	170.100,00	170.100,00
10.301.0002.2128.0000	MANUTENÇÃO DA UNIDADE MISTA DE SAÚDE	0,00	0,00	100,00	100,00
10.301.0002.2135.0000	PROGRAMA SAUDE NA ESCOLA - PSE	0,00	0,00	30,00	30,00
10.301.0002.2136.0000	MANUTENÇÃO DA UPA-UNIDADE DE PRONTO ATENDIMENTO	0,00	0,00	30,00	30,00
10.301.0002.2137.0000	MANUTENÇÃO DO CAPS-CENTRO DE ATENDIMENTO PSICOSSOCIAL	0,00	0,00	50,00	50,00
10.301.0002.2138.0000	MANUTENÇÃO DE UBS-UNIDADE BÁSICA DE SAÚDE	0,00	0,00	50,00	50,00

**MUNICÍPIO DE BREJO DO PIAUÍ**

AV. JOSE GOMES CHAVES, 81 - CNPJ:01.612.567/0001-81

Orçamento Programa - Exercício de 2017

Anexo 07

Page 5

**PROGRAMA DE TRABALHO DO GOVERNO  
DEMONSTRATIVO DE FUNÇÕES, SUBFUNÇÕES E PROGRAMAS  
POR PROJETOS, ATIVIDADES E OPERAÇÕES ESPECIAIS  
(Inc. II, § 2º, Art. 2º)**

Código	Especificação	Operação Especial	Projetos	Atividades	Total
10	Saúde	0,00	490.130,00	2.692.900,00	3.183.030,00
10	301 Atensão Básica	0,00	490.090,00	2.640.690,00	3.130.780,00
10	303 Suporte Profilático e Terapêutico	0,00	40,00	30,00	70,00
10	303 0002 SAÚDE HUMANIZADA, ÁGIL E RESOLUTA	0,00	40,00	30,00	70,00
10.303.0002.1066.0000	CONSTRUIR E EQUIPAR CONSULTÓRIO ODONTOLÓGICO	0,00	30,00	0,00	30,00
10.303.0002.1107.0000	AQUISIÇÃO E UNIDADE ODONTOLÓGICA MÓVEL	0,00	10,00	0,00	10,00
10.303.0002.2133.0000	MANUTENCAO DA FARMACIA BASICA	0,00	0,00	30,00	30,00
10	304 Vigilância Sanitária	0,00	0,00	100,00	100,00
10	304 0002 SAÚDE HUMANIZADA, ÁGIL E RESOLUTA	0,00	0,00	100,00	100,00
10.304.0002.2070.0000	ENCARGOS COM VIGILÂNCIA E INSPEÇÃO SANITÁRIA	0,00	0,00	100,00	100,00
10	305 Vigilância Epidemiológica	0,00	0,00	52.080,00	52.080,00
10	305 0002 SAÚDE HUMANIZADA, ÁGIL E RESOLUTA	0,00	0,00	52.080,00	52.080,00
10.305.0002.2068.0000	MANUT. PROG. DE ERRAD. E CONTROLE DE DOENÇAS-ECD/PPI	0,00	0,00	52.080,00	52.080,00
12	Educação	0,00	185.140,00	5.200.860,00	5.386.000,00
12	361 Ensino Fundamental	0,00	185.030,00	4.878.000,00	5.063.030,00



**MUNICÍPIO DE BREJO DO PIAUÍ**

AV. JOSE GOMES CHAVES, 81 - CNPJ: 01.612.567/0001-81

Orçamento Programa - Exercício de 2017

Anexo 07

Page 6

**PROGRAMA DE TRABALHO DO GOVERNO  
DEMONSTRATIVO DE FUNÇÕES, SUBFUNÇÕES E PROGRAMAS  
POR PROJETOS, ATIVIDADES E OPERAÇÕES ESPECIAIS  
(Inc. II, § 2º, Art. 2º)**

Código	Especificação	Operação Especial	Projetos	Atividades	Total
12	Educação	0,00	185.140,00	5.200.860,00	5.386.000,00
12	361 Ensino Fundamental	0,00	185.030,00	4.878.000,00	5.063.030,00
12	361 0001 DESENVOLVIMENTO DA EDUCAÇÃO DE QUALIDADE	0,00	185.030,00	4.877.970,00	5.063.000,00
12.361.0001.1015.0000	CONST., AMPL., E REST. DE UNIDADES ESCOLARES	0,00	30.000,00	0,00	30.000,00
12.361.0001.1016.0000	AQUIS. DIV. EQUIP. E MAT. PERMANENTE P/ UNIDADES ESCOLARES	0,00	20.000,00	0,00	20.000,00
12.361.0001.1046.0000	CONSTRUÇÃO / REFORMA DE UNIDADES ESCOLARES	0,00	30.000,00	0,00	30.000,00
12.361.0001.1047.0000	AQUISIÇÃO DE EQUIPAMENTO PARA AS ESCOLAS	0,00	5.000,00	0,00	5.000,00
12.361.0001.1060.0000	AQUISIÇÃO DE VEÍCULO	0,00	20.000,00	0,00	20.000,00
12.361.0001.1064.0000	AQUISIÇÃO DE BENS IMÓVEIS	0,00	20,00	0,00	20,00
12.361.0001.1081.0000	AQUISIÇÃO DE VEÍCULO	0,00	10,00	0,00	10,00
12.361.0001.1086.0000	CONSTRUÇÃO DE QUADRAS EM UNIDADES ESCOLARES	0,00	80.000,00	0,00	80.000,00
12.361.0001.2017.0000	PROGRAMA DINHEIRO DIRETO NA ESCOLA - PDDE	0,00	0,00	10.020,00	10.020,00
12.361.0001.2033.0000	MANUTENÇÃO DO PROGRAMA BRASIL ALFABETIZADO	0,00	0,00	90,00	90,00
12.361.0001.2035.0000	DISPONDIOS COM O SALÁRIO EDUCAÇÃO - QSE	0,00	0,00	80.010,00	80.010,00
12.361.0001.2037.0000	ADMINISTRAÇÃO DO ENSINO FUNDAMENTAL	0,00	0,00	1.210.080,00	1.210.080,00
12.361.0001.2040.0000	MANUT. DO PROG. NACIONAL DE ALIMENTAÇÃO ESCOLAR - PNAE	0,00	0,00	55.000,00	55.000,00
12.361.0001.2041.0000	ENCARGOS C/ TRANSP. ESCOLAR DE ALUNOS DO ENSINO FUNDAMENTAL	0,00	0,00	155.020,00	155.020,00
12.361.0001.2047.0000	MANUTENÇÃO DO PROGRAMA DE EDUCAÇÃO DE JOVENS E ADULTOS	0,00	0,00	37.090,00	37.090,00
12.361.0001.2048.0000	ENC. C/ BOLSA EST. MAT. PED. RES. TRANSP. ESCOLAR	0,00	0,00	40,00	40,00
12.361.0001.2051.0000	PROGRAMA ALFABETIZAÇÃO SOLIDÁRIA	0,00	0,00	40,00	40,00
12.361.0001.2089.0000	ENCARGOS COM PESSOAL DO MAGISTÉRIO - FUNDEB 60%	0,00	0,00	2.180.020,00	2.180.020,00
12.361.0001.2090.0000	ENCARGOS COM PESSOAL ADMINISTRATIVO - FUNDEB 40%	0,00	0,00	1.055.050,00	1.055.050,00
12.361.0001.2091.0000	TREINAMENTO E QUALIFICAÇÃO	0,00	0,00	40,00	40,00
12.361.0001.2092.0000	OUTRAS DESPESAS DE CUSTEIO FUNDEB - 40%	0,00	0,00	30.010,00	30.010,00
12.361.0001.2100.0000	MANUTENÇÃO DOS SERVIÇOS DE TRANSPORTE ESCOLAR	0,00	0,00	65.060,00	65.060,00
12.361.0001.2105.0000	MANUTENÇÃO E ENC. COM EDUC. DE JOVENS E ADULTOS - 40%	0,00	0,00	110,00	110,00
12.361.0001.2106.0000	ENC. COM O PESSOAL DO MAGIST. EDUC. JOVENS E ADULTOS-60%	0,00	0,00	70,00	70,00
12.361.0001.2107.0000	MANUTENÇÃO E ENCARGOS DA EDUCAÇÃO ESPECIAL - 40%	0,00	0,00	100,00	100,00
12.361.0001.2108.0000	ENCARGOS COM O PESSOAL DO MAGIST. DA EDUC. ESPECIAL - 60%	0,00	0,00	60,00	60,00
12.361.0001.2117.0000	DISTRIBUIÇÃO DE BOLSAS PARA ESTUDANTES CARENTES	0,00	0,00	20,00	20,00
12.361.0001.2118.0000	AQUISIÇÃO DE LIVROS PARA ESTUDANTES CARENTES	0,00	0,00	10,00	10,00
12.361.0001.2131.0000	MANUTENÇÃO DO PROGRAMA PROINFRO/TELECENTRO	0,00	0,00	30,00	30,00
12	361 0009 QUALIFICAÇÃO SOCIAL E PROFISSIONAL	0,00	0,00	30,00	30,00
12.361.0009.2049.0000	TREINAMENTO E CAPACITAÇÃO DE PESSOAL	0,00	0,00	30,00	30,00
12	363 Ensino Profissional	0,00	0,00	30,00	30,00
12	363 0001 DESENVOLVIMENTO DA EDUCAÇÃO DE QUALIDADE	0,00	0,00	30,00	30,00
12.363.0001.2043.0000	ENCARGOS COM O ENSINO PROFISSIONALIZANTE	0,00	0,00	30,00	30,00
12	364 Ensino Superior	0,00	0,00	30,00	30,00
12	364 0001 DESENVOLVIMENTO DA EDUCAÇÃO DE QUALIDADE	0,00	0,00	30,00	30,00
12.364.0001.2044.0000	ENCARGOS COM O ENSINO SUPERIOR	0,00	0,00	30,00	30,00
12	365 Educação Infantil	0,00	70,00	10.560,00	10.630,00

**MUNICÍPIO DE BREJO DO PIAUÍ**

AV. JOSE GOMES CHAVES, 81 - CNPJ: 01.612.567/0001-81

Orçamento Programa - Exercício de 2017

Anexo 07

Page 7

**PROGRAMA DE TRABALHO DO GOVERNO  
DEMONSTRATIVO DE FUNÇÕES, SUBFUNÇÕES E PROGRAMAS  
POR PROJETOS, ATIVIDADES E OPERAÇÕES ESPECIAIS  
(Inc. II, § 2º, Art. 2º)**

Código	Especificação	Operação Especial	Projetos	Atividades	Total
12	Educação	0,00	185.140,00	5.200.860,00	5.386.000,00
12	365 Educação Infantil	0,00	70,00	10.560,00	10.630,00
12	365 0001 DESENVOLVIMENTO DA EDUCAÇÃO DE QUALIDADE	0,00	70,00	10.560,00	10.630,00
12.365.0001.1019.0000	CONSTR. AMPL. REST. E EQUIPAR CRECHES	0,00	30,00	0,00	30,00
12.365.0001.1055.0000	CONSTRUIR, AMPL. REST. E EQUIPAR CRECHES - 40%	0,00	20,00	0,00	20,00
12.365.0001.1057.0000	CONSTRUIR, AMPL. REST. E EQUIPAR PR-ESCOLAS - 40%	0,00	20,00	0,00	20,00
12.365.0001.2038.0000	MANUT. DO PROG. DE ALIMENTAÇÃO PR-ESCOLAR - PNAP	0,00	0,00	10,00	10,00
12.365.0001.2045.0000	ENCARGOS COM MANUTENÇÃO DE CRECHES	0,00	0,00	110,00	110,00
12.365.0001.2046.0000	MANUTENÇÃO DO ENSINO PRE-ESCOLAR	0,00	0,00	10.070,00	10.070,00
12.365.0001.2055.0000	PROGRAMA NACIONAL DE ALIMENTAÇÃO EM CRECHE - PNAC	0,00	0,00	10,00	10,00
12.365.0001.2101.0000	MANUTENÇÃO E ENCARGOS DO ENSINO INFANTIL - 40%	0,00	0,00	110,00	110,00
12.365.0001.2102.0000	ENCARGOS PESSOAL DO MAGIST. ENS. INFANTIL - 60%	0,00	0,00	70,00	70,00
12.365.0001.2109.0000	MANUTENÇÃO E ENCARGOS DO PRE-ESCOLAR - 40%	0,00	0,00	110,00	110,00
12.365.0001.2110.0000	ENCARGOS COM O PESSOAL DO MAGISTRIO DO PRÉ-ESCOLAR - 60%	0,00	0,00	70,00	70,00
12	367 Educação Especial	0,00	0,00	120,00	120,00
12	367 0001 DESENVOLVIMENTO DA EDUCAÇÃO DE QUALIDADE	0,00	0,00	120,00	120,00
12.367.0001.2050.0000	ENCARGOS COM A EDUCAÇÃO ESPECIAL	0,00	0,00	120,00	120,00
12	368	0,00	40,00	312.120,00	312.160,00
12	368 0001 DESENVOLVIMENTO DA EDUCAÇÃO DE QUALIDADE	0,00	40,00	0,00	40,00
12.368.0001.1017.0000	AQUISIÇÃO DE BENS IMÓVEIS	0,00	20,00	0,00	20,00
12.368.0001.1018.0000	AQUISIÇÃO DE VEÍCULOS	0,00	10,00	0,00	10,00
12.368.0001.1059.0000	CONS., REST. AMPL E EQUIPAR PRÉDIO DA SEC. DE EDUCAÇÃO	0,00	10,00	0,00	10,00
12	368 0004 GESTÃO ADMINISTRATIVA EFICIENTE	0,00	0,00	312.120,00	312.120,00
12.368.0004.2036.0000	ADMINISTRAÇÃO E ENCARGOS DA SECRETARIA	0,00	0,00	312.120,00	312.120,00
13	Cultura	0,00	60.100,00	190.161,00	250.261,00
13	122 Administração Geral	0,00	10,00	10,00	20,00
13	122 0004 GESTÃO ADMINISTRATIVA EFICIENTE	0,00	0,00	10,00	10,00
13.122.0004.2142.0000	ENCARGOS C/DEPART. DE COMUNIC. E RELAÇÕES PÚBLICAS	0,00	0,00	10,00	10,00
13	122 0012 DESENVOLVIMENTO E PROMOÇÃO CULTURAL	0,00	10,00	0,00	10,00
13.122.0012.1110.0000	AQUISIÇÃO DE VEÍCULOS	0,00	10,00	0,00	10,00
13	391 Patrimônio Histórico, Artístico e Arqueológico	0,00	30.020,00	0,00	30.020,00
13	391 0012 DESENVOLVIMENTO E PROMOÇÃO CULTURAL	0,00	30.020,00	0,00	30.020,00
13.391.0012.1075.0000	CONST. REST. AMPLIAR E EQUIPAR CENTRO DE ARTESANATO	0,00	30.020,00	0,00	30.020,00
13	392 Difusão Cultural	0,00	30.070,00	190.151,00	220.221,00
13	392 0012 DESENVOLVIMENTO E PROMOÇÃO CULTURAL	0,00	30.070,00	190.151,00	220.221,00
13.392.0012.1043.0000	CONSTRUÇÃO E RESTAURAÇÃO DA BIBLIOTECA PÚBLICA	0,00	30.020,00	0,00	30.020,00
13.392.0012.1044.0000	AQUISIÇÃO DE ACERVO PARA BIBLIOTECA PÚBLICA	0,00	30,00	0,00	30,00
13.392.0012.1097.0000	IMPLANTACAO DO PROGRAMA PROINFO/TELECENRO	0,00	20,00	0,00	20,00
13.392.0012.2084.0000	MANUTENÇÃO DO DEPARTAMENTO DE CULTURA	0,00	0,00	80.121,00	80.121,00
13.392.0012.2085.0000	APOIO AS ATIVIDADES CULTURAIS DO MUNICÍPIO	0,00	0,00	110.030,00	110.030,00

**MUNICÍPIO DE BREJO DO PIAUÍ**

AV. JOSE GOMES CHAVES, 81 - CNPJ: 01.612.567/0001-81

Orçamento Programa - Exercício de 2017

Anexo 07

Page 8

**PROGRAMA DE TRABALHO DO GOVERNO  
DEMONSTRATIVO DE FUNÇÕES, SUBFUNÇÕES E PROGRAMAS  
POR PROJETOS, ATIVIDADES E OPERAÇÕES ESPECIAIS  
(Inc. II, § 2º, Art. 2º)**

Código	Especificação	Operação Especial	Projetos	Atividades	Total
15	Urbanismo	0,00	295.220,00	280.310,00	575.530,00
15	121 Planejamento e Orçamento	0,00	0,00	30,00	30,00
15	121 0013 PLANEJAMENTO GOVERNAMENTAL	0,00	0,00	30,00	30,00
15.121.0013.2052.0000	IMPLANTAÇÃO DO PLANO DIRETOR	0,00	0,00	30,00	30,00
15	122 Administração Geral	0,00	10,00	220.040,00	220.050,00
15	122 0004 GESTÃO ADMINISTRATIVA EFICIENTE	0,00	0,00	220.040,00	220.040,00
15.122.0004.2053.0000	ADMINISTRAÇÃO E ENCARGOS DA SECRETARIA	0,00	0,00	220.040,00	220.040,00
15	122 0011 DESENVOLVIMENTO URBANO	0,00	10,00	0,00	10,00
15.122.0011.1023.0000	AQUIS. DE EQUIP. E MATERIAL PERMANENTE	0,00	10,00	0,00	10,00
15	451 Infra-Estrutura Urbana	0,00	190.150,00	30,00	190.180,00
15	451 0011 DESENVOLVIMENTO URBANO	0,00	190.150,00	30,00	190.180,00
15.451.0011.1007.0000	AQUISIÇÃO DE IMÓVEIS	0,00	20,00	0,00	20,00
15.451.0011.1020.0000	CONST. E RECUPERAÇÃO DE CALÇAMENTOS	0,00	80.020,00	0,00	80.020,00
15.451.0011.1021.0000	CONSTRUÇÃO PAVIMENTAÇÃO ASFALTICA DE VIAS PÚBLICAS	0,00	80.010,00	0,00	80.010,00
15.451.0011.1024.0000	ABERTURA DE RUAS E AVENIDAS	0,00	30,00	0,00	30,00
15.451.0011.1098.0000	URBANIZAÇÃO PÚBLICA DE RUAS E AVENIDAS	0,00	30.070,00	0,00	30.070,00
15.451.0011.2054.0000	URBANIZAÇÃO DE VIAS E OUTROS LOGRAD. PÚBLICOS	0,00	0,00	30,00	30,00
15	452 Serviços Urbanos	0,00	105.060,00	60.210,00	165.270,00
15	452 0006 QUALIDADE DE VIDA E RESPEITO AO MEIO AMBIENTE	0,00	5.020,00	0,00	5.020,00
15.452.0006.1025.0000	AQUISIÇÃO DE EQUIPAMENTOS PARA LIMPEZA PÚBLICA	0,00	5.020,00	0,00	5.020,00
15	452 0011 DESENVOLVIMENTO URBANO	0,00	100.040,00	60.210,00	160.250,00
15.452.0011.1026.0000	CONST. REST. DE PRAÇAS, PARQUES, JARDINS E OUTROS LOG. PÚBLI	0,00	50.020,00	0,00	50.020,00
15.452.0011.1089.0000	CONSTRUÇÃO E REFORMA DE CEMITÉRIO PÚBLICO	0,00	50.020,00	0,00	50.020,00
15.452.0011.2056.0000	MANUTENÇÃO DOS SERVIÇOS DE LIMPEZA PÚBLICA	0,00	0,00	40.090,00	40.090,00
15.452.0011.2057.0000	MANUTENÇÃO DE CEMITRIOS E SERVIÇOS FUNERÁRIOS	0,00	0,00	90,00	90,00
15.452.0011.2058.0000	MANUT. CONSERV. PRAÇAS, PARQUES, JARDINS E OUTROS LOG. PÚBLICOS	0,00	0,00	20.030,00	20.030,00
16	Habitação	0,00	140.060,00	40,00	140.100,00
16	122 Administração Geral	0,00	0,00	40,00	40,00
16	122 0007 MORADIA DIGNA PARA AS FAMILIAS	0,00	0,00	40,00	40,00
16.122.0007.2069.0000	MANUT. DE CASAS POPULARES E MELHORIA HABITACIONAL	0,00	0,00	40,00	40,00
16	481 Habitação Rural	0,00	70.030,00	0,00	70.030,00
16	481 0007 MORADIA DIGNA PARA AS FAMILIAS	0,00	70.030,00	0,00	70.030,00
16.481.0007.1103.0000	CONST. REST. E EQ. CASAS POPULARES E MELHORIA HABITACIONAL RURAL	0,00	70.030,00	0,00	70.030,00
16	482 Habitação Urbana	0,00	70.030,00	0,00	70.030,00
16	482 0007 MORADIA DIGNA PARA AS FAMILIAS	0,00	70.030,00	0,00	70.030,00
16.482.0007.1027.0000	CONST. REST. EQUIP. CASAS POPULARES E MELHORIA HABITACIONAL	0,00	70.030,00	0,00	70.030,00

**MUNICÍPIO DE BREJO DO PIAUÍ**

AV. JOSE GOMES CHAVES, 81 - CNPJ: 01.612.567/0001-81

Orçamento Programa - Exercício de 2017

Anexo 07

Page 9

**PROGRAMA DE TRABALHO DO GOVERNO  
DEMONSTRATIVO DE FUNÇÕES, SUBFUNÇÕES E PROGRAMAS  
POR PROJETOS, ATIVIDADES E OPERAÇÕES ESPECIAIS  
(Inc. II, § 2º, Art. 2º)**

Código	Especificação	Operação Especial	Projetos	Atividades	Total
17	Saneamento	0,00	800.220,00	100.090,00	900.310,00
17	122 Administração Geral	0,00	0,00	40.000,00	40.000,00
17	122 0004 GESTÃO ADMINISTRATIVA EFICIENTE	0,00	0,00	40.000,00	40.000,00
17.122.0004.2021.0000	ENCARGOS COM A AGESPISA	0,00	0,00	40.000,00	40.000,00
17	511 Saneamento Básico Rural	0,00	290.120,00	35.060,00	325.180,00
17	511 0010 DESENVOLVIMENTO E INFRAESTRUTURA RURAL	0,00	240.090,00	35.060,00	275.150,00
17.511.0010.1009.0000	CONST., RECUP., EQUIP. CHAFARIZES E CAIXAS D AGUAS	0,00	70.030,00	0,00	70.030,00
17.511.0010.1010.0000	PERFURAR, REST. E EQUIP. POÇOS CACIMBÕES / TUBULARES	0,00	100.040,00	0,00	100.040,00
17.511.0010.1011.0000	CONST., RECUP. DE AÇUDES, BARRAGENS E BARREIRO	0,00	70.020,00	0,00	70.020,00
17.511.0010.2028.0000	MANUT. DE POÇOS, CHAFARIZES E CAIXAS D AGUAS	0,00	0,00	35.060,00	35.060,00
17	511 0011 DESENVOLVIMENTO URBANO	0,00	50.030,00	0,00	50.030,00
17.511.0011.1042.0000	CONSTRUIR, REFORMAR, RESTAURAR E EQUIPAR CISTERNAS	0,00	50.030,00	0,00	50.030,00
17	512 Saneamento Básico Urbano	0,00	510.100,00	25.030,00	535.130,00
17	512 0011 DESENVOLVIMENTO URBANO	0,00	510.100,00	25.030,00	535.130,00
17.512.0011.1028.0000	CONST., INST., REST. E EQUIPAR LAVANDERIA PÚBLICA	0,00	30.030,00	0,00	30.030,00
17.512.0011.1029.0000	CONST. ESGOT. GALERIAS E CANAIS DE DRENAGENS	0,00	10,00	0,00	10,00
17.512.0011.1035.0000	CONST. E AMPLIAÇÃO DA REDE DE ABASTECIMENTO D AGUA	0,00	90.030,00	0,00	90.030,00
17.512.0011.1036.0000	CONSTRUIR, RESTAURAR E EQUIP. UNIDADES SANITÁRIAS	0,00	90.010,00	0,00	90.010,00
17.512.0011.1037.0000	CONSTRUIR, RESTAURAR E AMPLIAR ATERRO SANITÁRIO	0,00	90.000,00	0,00	90.000,00
17.512.0011.1070.0000	IMPLANTAÇÃO DE SISTEMA DE ESGOTAMENTO SANITÁRIO	0,00	70.010,00	0,00	70.010,00
17.512.0011.1071.0000	CONSTRUÇÃO DE SISTEMA SIMPL. DE ABASTECIMENTO D AGUA	0,00	140.010,00	0,00	140.010,00
17.512.0011.2059.0000	PLANO DE SANEAMENTO BASICO E DO PLANO MUNICIPAL DE GESTAO INTEGRADA DE RESIDUOS SOLIDOS	0,00	0,00	25.030,00	25.030,00
18	Gestão Ambiental	0,00	70.020,00	70,00	70.090,00
18	541 Preservação e Conservação Ambiental	0,00	0,00	70,00	70,00
18	541 0006 QUALIDADE DE VIDA E RESPEITO AO MEIO AMBIENTE	0,00	0,00	70,00	70,00
18.541.0006.2029.0000	PRESERVAÇÃO AMBIENTAL DOS PARQUES PÚBLICOS	0,00	0,00	70,00	70,00
18	542 Controle Ambiental	0,00	70.020,00	0,00	70.020,00
18	542 0011 DESENVOLVIMENTO URBANO	0,00	70.020,00	0,00	70.020,00
18.542.0011.1093.0000	RECUP. E DESASSOREAMENTO DE AÇUDES, BARRAGENS E BARREIROS	0,00	70.020,00	0,00	70.020,00
20	Agricultura	0,00	405.150,00	102.320,00	507.470,00
20	122 Administração Geral	0,00	5.010,00	87.060,00	92.070,00
20	122 0004 GESTÃO ADMINISTRATIVA EFICIENTE	0,00	5.010,00	0,00	5.010,00
20.122.0004.1033.0000	AQUISIÇÃO DE VEICULO	0,00	10,00	0,00	10,00
20.122.0004.1034.0000	AQUISIÇÃO DE EQUIPAMENTO E MATERIAL PERMANENTE	0,00	5.000,00	0,00	5.000,00
20	122 0010 DESENVOLVIMENTO E INFRAESTRUTURA RURAL	0,00	0,00	87.060,00	87.060,00
20.122.0010.2030.0000	MANUTENÇÃO DA SECRETARIA MUNICIPAL DE AGRICULTURA	0,00	0,00	87.060,00	87.060,00
20	605 Abastecimento	0,00	30.020,00	120,00	30.140,00

**MUNICÍPIO DE BREJO DO PIAUÍ**

AV. JOSE GOMES CHAVES, 81 - CNPJ: 01.612.567/0001-81

Orçamento Programa - Exercício de 2017

Anexo 07

Page 10

**PROGRAMA DE TRABALHO DO GOVERNO  
DEMONSTRATIVO DE FUNÇÕES, SUBFUNÇÕES E PROGRAMAS  
POR PROJETOS, ATIVIDADES E OPERAÇÕES ESPECIAIS  
(Inc. II, § 2º, Art. 2º)**

Código	Especificação	Operação Especial	Projetos	Atividades	Total
20	Agricultura	0,00	405.150,00	102.320,00	507.470,00
20	605 Abastecimento	0,00	30.020,00	120,00	30.140,00
20	605 0008 INCENTIVO AO DESENVOLVIMENTO ECONÔMICO	0,00	30.020,00	90,00	30.110,00
20.605.0008.1013.0000	CONST., AMPL., REST., EQUIP. DE MERCADOS E FEIRAS	0,00	30.020,00	0,00	30.020,00
20.605.0008.2034.0000	MANUTENÇÃO DE MERCADOS, FEIRAS E MATADOURO PÚBLICO MUNICIPAL	0,00	0,00	90,00	90,00
20	605 0010 DESENVOLVIMENTO E INFRAESTRUTURA RURAL	0,00	0,00	30,00	30,00
20.605.0010.2032.0000	PROGRAMA DE DISTRIBUIÇÃO DE SEMENTES E MUDAS	0,00	0,00	30,00	30,00
20	606 Extensão Rural	0,00	370.120,00	80,00	370.200,00
20	606 0008 INCENTIVO AO DESENVOLVIMENTO ECONÔMICO	0,00	50.020,00	0,00	50.020,00
20.606.0008.1050.0000	CONSTRUIR REST AMPL E EQUIP MATADOURO PÚBL. MUNICIPAL	0,00	50.020,00	0,00	50.020,00
20	606 0010 DESENVOLVIMENTO E INFRAESTRUTURA RURAL	0,00	320.100,00	80,00	320.180,00
20.606.0010.1012.0000	CONSTRUIR, AMPLIAR E EQUIPAR ESCOLA FAMÍLIA AGRÍCOLA	0,00	30.020,00	0,00	30.020,00
20.606.0010.1014.0000	AQUISIÇÃO DE TRATOR DE PNEUS E IMPLEMENTOS AGRÍCOLAS	0,00	80.010,00	0,00	80.010,00
20.606.0010.1022.0000	REALIZ DE OBRAS E AQ. DE EQ. P/ CENTRO DE FORM DA AGRICULTURA	0,00	30.020,00	0,00	30.020,00
20.606.0010.1051.0000	IMPLANT. E AMPL DE UNID DE BENEF DO PEND DO CAJU	0,00	30.010,00	0,00	30.010,00
20.606.0010.1065.0000	IMPL E AMPL DO AGROIND DE BENEF DO CAJU E OUT FRUTOS REGIONA	0,00	30.010,00	0,00	30.010,00
20.606.0010.1072.0000	AQUISIÇÃO DE PATRULHA MECANIZADA	0,00	90.010,00	0,00	90.010,00
20.606.0010.1087.0000	CONST. REST. AMPLIAR E EQUIPAR CASA DE FARINHA	0,00	30.020,00	0,00	30.020,00
20.606.0010.2114.0000	ALUG. DE TRAT. E IMPL. P/ ARAÇÃO E TERC. DE PRODUÇÃO	0,00	0,00	40,00	40,00
20.606.0010.2119.0000	APOIO A MANUTENÇÃO DA EMATER	0,00	0,00	40,00	40,00
20	607 Irrigação	0,00	0,00	30,00	30,00
20	607 0010 DESENVOLVIMENTO E INFRAESTRUTURA RURAL	0,00	0,00	30,00	30,00
20.607.0010.2113.0000	IMPLANTAÇÃO E MANUT. DE PROJ. COMUNITÁRIO. DE IRRIGAÇÃO	0,00	0,00	30,00	30,00
20	608	0,00	0,00	15.030,00	15.030,00
20	608 0008 INCENTIVO AO DESENVOLVIMENTO ECONÔMICO	0,00	0,00	15.030,00	15.030,00
20.608.0008.2031.0000	APOIO A PRODUÇÃO AGRÍCOLA	0,00	0,00	15.030,00	15.030,00
23	Comércio e Serviços	0,00	60.040,00	0,00	60.040,00
23	691 Promoção Comercial	0,00	30.020,00	0,00	30.020,00
23	691 0008 INCENTIVO AO DESENVOLVIMENTO ECONÔMICO	0,00	30.020,00	0,00	30.020,00
23.691.0008.1076.0000	FORTELECIMENTO DA PISCICULTURA	0,00	30.020,00	0,00	30.020,00
23	695 Turismo	0,00	30.020,00	0,00	30.020,00
23	695 0008 INCENTIVO AO DESENVOLVIMENTO ECONÔMICO	0,00	30.020,00	0,00	30.020,00
23.695.0008.1074.0000	IMPL. SISTEMA DE INFRA ESTRUT. TURÍSTICA NO MUNICÍPIO	0,00	30.020,00	0,00	30.020,00
24	Comunicações	0,00	20,00	30.090,00	30.110,00
24	126 Tecnologia da Informação	0,00	0,00	30.040,00	30.040,00

**MUNICÍPIO DE BREJO DO PIAUÍ**

AV. JOSE GOMES CHAVES, 81 - CNPJ: 01.612.567/0001-81

Orçamento Programa - Exercício de 2017

Anexo 07

Page 11

**PROGRAMA DE TRABALHO DO GOVERNO  
DEMONSTRATIVO DE FUNÇÕES, SUBFUNÇÕES E PROGRAMAS  
POR PROJETOS, ATIVIDADES E OPERAÇÕES ESPECIAIS**

(Inc. II, § 2º, Art. 2º)

Código	Especificação	Operação Especial	Projetos	Atividades	Total
24	Comunicações	0,00	20,00	30.090,00	30.110,00
24	126 Tecnologia da Informação	0,00	0,00	30.040,00	30.040,00
24	126 0004 GESTÃO ADMINISTRATIVA EFICIENTE	0,00	0,00	30.040,00	30.040,00
24.126.0004.2023.0000	ENCARGOS COM A RETRANSMISSÃO DO SINAL DE TV	0,00	0,00	30.020,00	30.020,00
24.126.0004.2083.0000	ENCARGOS C/ ASSINATURAS DE REVISTAS E JORNAIS	0,00	0,00	20,00	20,00
24	721 Comunicações Postais	0,00	0,00	20,00	20,00
24	721 0004 GESTÃO ADMINISTRATIVA EFICIENTE	0,00	0,00	20,00	20,00
24.721.0004.2022.0000	MANUTENÇÃO DOS SERVIÇOS POSTAIS	0,00	0,00	20,00	20,00
24	722 Telecomunicações	0,00	20,00	30,00	50,00
24	722 0004 GESTÃO ADMINISTRATIVA EFICIENTE	0,00	0,00	30,00	30,00
24.722.0004.2024.0000	MANUTENÇÃO DOS SERVIÇOS DE RÁDIO-DIFUSÃO	0,00	0,00	30,00	30,00
24	722 0011 DESENVOLVIMENTO URBANO	0,00	20,00	0,00	20,00
24.722.0011.1030.0000	CONST., INST., REST. E EQUIP. POSTOS TELEFÔNICOS	0,00	20,00	0,00	20,00
25	Energia	0,00	50.030,00	40,00	50.070,00
25	751 Conservação de Energia	0,00	0,00	40,00	40,00
25	751 0011 DESENVOLVIMENTO URBANO	0,00	0,00	40,00	40,00
25.751.0011.2060.0000	MANUTENÇÃO DOS SERVIÇOS DE ILUMINAÇÃO PÚBLICA	0,00	0,00	40,00	40,00
25	752 Energia Elétrica	0,00	50.030,00	0,00	50.030,00
25	752 0011 DESENVOLVIMENTO URBANO	0,00	50.030,00	0,00	50.030,00
25.752.0011.1031.0000	IMPLANT., AMPL. E EQUIP. ELETRIFICAÇÃO URBANA/RURAL	0,00	50.030,00	0,00	50.030,00
26	Transporte	0,00	363.830,00	50.130,00	413.960,00
26	782 Transporte Rodoviário	0,00	363.830,00	50.130,00	413.960,00
26	782 0004 GESTÃO ADMINISTRATIVA EFICIENTE	0,00	0,00	10.070,00	10.070,00
26.782.0004.2025.0000	MANUTENÇÃO DOS SERVIÇOS DE TRANSPORTES	0,00	0,00	10.070,00	10.070,00
26	782 0011 DESENVOLVIMENTO URBANO	0,00	363.830,00	40.060,00	403.890,00
26.782.0011.1032.0000	CONSTRUÇÃO E RESTAURAÇÃO DE ESTRADAS VICINAIS	0,00	53.740,00	0,00	53.740,00
26.782.0011.1073.0000	CONST., REST., AMPLIAR E EQUIPAR TERMINAL RODOVIÁRIO	0,00	50.020,00	0,00	50.020,00
26.782.0011.1077.0000	CONST. RECUP. E REST. DE ESTRADAS, BUEIROS E PASSAGEM MOLHADA	0,00	50.020,00	0,00	50.020,00
26.782.0011.1094.0000	AQUISIÇÃO DE PATRÔL	0,00	70.000,00	0,00	70.000,00
26.782.0011.1095.0000	AQUISIÇÃO DE TRATORES	0,00	70.030,00	0,00	70.030,00
26.782.0011.1100.0000	CONTRUÇÃO E RECUPERAÇÃO DE PONTE	0,00	70.020,00	0,00	70.020,00
26.782.0011.2061.0000	MANUTENÇÃO E CONSERV. DE ESTRADAS VICINAIS E RODOVIAS	0,00	0,00	40.060,00	40.060,00
27	Desporto e Lazer	0,00	220.060,00	15.240,00	235.300,00
27	812 Desporto Comunitário	0,00	70.010,00	0,00	70.010,00
27	812 0006 QUALIDADE DE VIDA E RESPEITO AO MEIO AMBIENTE	0,00	70.010,00	0,00	70.010,00
27.812.0006.1045.0000	CONSTRUIR E RECUPERAR CAMPO DE FUTEBOL	0,00	70.010,00	0,00	70.010,00

**MUNICÍPIO DE BREJO DO PIAUÍ**

AV. JOSE GOMES CHAVES, 81 - CNPJ:01.612.567/0001-81

Orçamento Programa - Exercício de 2017

Anexo 07

Page 12

**PROGRAMA DE TRABALHO DO GOVERNO  
DEMONSTRATIVO DE FUNÇÕES, SUBFUNÇÕES E PROGRAMAS  
POR PROJETOS, ATIVIDADES E OPERAÇÕES ESPECIAIS**

(Inc. II, § 2º, Art. 2º)

Código	Especificação	Operação Especial	Projetos	Atividades	Total
27	Desporto e Lazer	0,00	220.060,00	15.240,00	235.300,00
27	812 Desporto Comunitário	0,00	70.010,00	0,00	70.010,00
27	813 Lazer	0,00	150.050,00	15.240,00	165.290,00
27	813 0006 QUALIDADE DE VIDA E RESPEITO AO MEIO AMBIENTE	0,00	150.050,00	15.240,00	165.290,00
27.813.0006.1049.0000	CONSTRUÇÃO, REFORMA E AMPLIAÇÃO DO ESTÁDIO MUNICIPAL	0,00	70.020,00	0,00	70.020,00
27.813.0006.1085.0000	CONSTRUIR / RECUPERAR QUADRAS E GINÁSIOS DE ESPORTES	0,00	80.010,00	0,00	80.010,00
27.813.0006.1096.0000	CONSTRUIR E EQUIPAR ACADEMIA AO AR LIVRE	0,00	20,00	0,00	20,00
27.813.0006.2086.0000	APOIO AO DESPORTO AMADOR	0,00	0,00	130,00	130,00
27.813.0006.2087.0000	ENCARGOS COM O DEPARTAMENTO DE ESPORTE	0,00	0,00	15.110,00	15.110,00
28	Encargos Especiais	0,00	0,00	300.030,00	300.030,00
28	843 Serviço da Dívida Interna	0,00	0,00	200.030,00	200.030,00
28	843 0004 GESTÃO ADMINISTRATIVA EFICIENTE	0,00	0,00	200.030,00	200.030,00
28.843.0004.2026.0000	ENCARGOS DA DÍVIDA INTERNA	0,00	0,00	200.030,00	200.030,00
28	846 Outros Encargos Especiais	0,00	0,00	100.000,00	100.000,00
28	846 0004 GESTÃO ADMINISTRATIVA EFICIENTE	0,00	0,00	100.000,00	100.000,00
28.846.0004.2020.0000	ENCARGOS COM PASEP	0,00	0,00	100.000,00	100.000,00
99	Reserva de Contingência	0,00	0,00	70.000,00	70.000,00
99	999 Reserva de Contingência	0,00	0,00	70.000,00	70.000,00
99	999 0999 RESERVA DE CONTINGÊNCIA	0,00	0,00	70.000,00	70.000,00
99.999.0999.2027.0000	RESERVA DE CONTINGÊNCIA	0,00	0,00	70.000,00	70.000,00
<b>TOTAL</b>		0,00	3.336.950,00	12.663.050,00	16.000.000,00

  
MÁRCIA APARECIDA P. DA CRUZ  
PREFEITA MUNICIPAL  
CPF-961.866.903-34

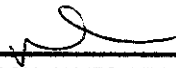
  
JOANA MÁRCIA ALVES DE M. OLIVEIRA  
CONTADORA CRC/PI 5.390/O-0  
CPF-471.011.213-49

**MUNICÍPIO DE BREJO DO PIAUÍ**

AV. JOSE GOMES CHAVES, 81 - CNPJ: 01.612.567/0001-81

Orçamento Programa - Exercício de 2017

Anexo 08

Page 1

**DESPESA POR FUNÇÃO, SUBFUNÇÃO E PROGRAMAS  
CONFORME O VÍNCULO COM OS RECURSOS**  
(Inc. II, § 2º, Art. 2º)

Código	Especificação	Ordinário	Vinculado	Adm. Indireta	Total
01	Legislativa	796.000,00			796.000,00
01 031	Ação Legislativa	796.000,00			796.000,00
01 031 0014	DESENVOLVIMENTO E MODERNIZAÇÃO LEGISLATIVA	796.000,00			796.000,00
04	Administração	2.068.330,00	90.100,00		2.158.430,00
04 091	Defesa da Ordem Jurídica	152.060,00			152.060,00
04 091 0004	GESTÃO ADMINISTRATIVA EFICIENTE	152.060,00			152.060,00
04 122	Administração Geral	1.520.560,00	40,00		1.520.600,00
04 122 0004	GESTÃO ADMINISTRATIVA EFICIENTE	1.300.400,00			1.300.400,00
04 122 0008	INCENTIVO AO DESENVOLVIMENTO ECONÔMICO		40,00		40,00
04 122 0010	DESENVOLVIMENTO E INFRAESTRUTURA RURAL	80,00			80,00
04 122 0013	PLANEJAMENTO GOVERNAMENTAL	220.080,00			220.080,00
04 123	Administração Financeira	5.040,00			5.040,00
04 123 0004	GESTÃO ADMINISTRATIVA EFICIENTE	5.040,00			5.040,00
04 124	Controle Interno	185.210,00	30.020,00		215.230,00
04 124 0004	GESTÃO ADMINISTRATIVA EFICIENTE	185.210,00	30.020,00		215.230,00
04 128	Formação de Recursos Humanos	30,00			30,00
04 128 0004	GESTÃO ADMINISTRATIVA EFICIENTE	30,00			30,00
04 131	Comunicação Social	50.100,00			50.100,00
04 131 0004	GESTÃO ADMINISTRATIVA EFICIENTE	50.100,00			50.100,00
04 153	Defesa Terrestre	100,00			100,00
04 153 0003	FORTALECIMENTO DOS DIREITOS DE CIDADANIA	100,00			100,00
04 181	Policimento	180,00			180,00
04 181 0003	FORTALECIMENTO DOS DIREITOS DE CIDADANIA	110,00			110,00
04 181 0004	GESTÃO ADMINISTRATIVA EFICIENTE	50,00			50,00
04 301	Atenção Básica	20,00			20,00
04 301 0004	GESTÃO ADMINISTRATIVA EFICIENTE	20,00			20,00
04 451	Infra-Estrutura Urbana	30,00	60.040,00		60.070,00
04 451 0011	DESENVOLVIMENTO URBANO	30,00	60.040,00		60.070,00
04 722	Telecomunicações	20,00			20,00
04 722 0004	GESTÃO ADMINISTRATIVA EFICIENTE	20,00			20,00
04 752	Energia Elétrica	155.000,00			155.000,00
04 752 0004	GESTÃO ADMINISTRATIVA EFICIENTE	155.000,00			155.000,00
08	Assistência Social	873.259,00	10,00		873.269,00
08 241	Assistência ao Idoso	10.060,00			10.060,00
08 241 0005	GESTÃO DA ASSISTÊNCIA SOCIAL	10.060,00			10.060,00
08 242	Assistência ao Portador de Deficiência	40,00			40,00
08 242 0005	GESTÃO DA ASSISTÊNCIA SOCIAL	40,00			40,00
08 243	Assistência à Criança e ao Adolescente	30.110,00			30.110,00
08 243 0005	GESTÃO DA ASSISTÊNCIA SOCIAL	30.110,00			30.110,00
08 244	Assistência Comunitária	833.049,00	10,00		833.059,00
08 244 0004	GESTÃO ADMINISTRATIVA EFICIENTE	322.140,00			322.140,00
08 244 0005	GESTÃO DA ASSISTÊNCIA SOCIAL	510.869,00	10,00		510.879,00
08 244 0007	MORADIA DIGNA PARA AS FAMILIAS	40,00			40,00
10	Saúde	3.183.030,00			3.183.030,00



**MUNICÍPIO DE BREJO DO PIAUÍ**

AV. JOSE GOMES CHAVES, 81 - CNPJ: 01.612.567/0001-81

Orçamento Programa - Exercício de 2017

Anexo 08

Page 2

**DESPESA POR FUNÇÃO, SUBFUNÇÃO E PROGRAMAS  
CONFORME O VÍNCULO COM OS RECURSOS**

(Inc. II, § 2º, Art. 2º)

Código	Especificação	Ordinário	Vinculado	Adm. Indireta	Total
10 301	Atenção Básica	3.130.780,00			3.130.780,00
10 301 0002	SAÚDE HUMANIZADA, ÁGIL E RESOLUTA	3.130.780,00			3.130.780,00
10 303	Suporte Profilático e Terapêutico	70,00			70,00
10 303 0002	SAÚDE HUMANIZADA, ÁGIL E RESOLUTA	70,00			70,00
10 304	Vigilância Sanitária	100,00			100,00
10 304 0002	SAÚDE HUMANIZADA, ÁGIL E RESOLUTA	100,00			100,00
10 305	Vigilância Epidemiológica	52.080,00			52.080,00
10 305 0002	SAÚDE HUMANIZADA, ÁGIL E RESOLUTA	52.080,00			52.080,00
12	Educação	60,00	5.385.940,00		5.386.000,00
12 361	Ensino Fundamental	60,00	5.062.970,00		5.063.030,00
12 361 0001	DESENVOLVIMENTO DA EDUCAÇÃO DE QUALIDADE	60,00	5.062.940,00		5.063.000,00
12 361 0009	QUALIFICAÇÃO SOCIAL E PROFISSIONAL		30,00		30,00
12 363	Ensino Profissional		30,00		30,00
12 363 0001	DESENVOLVIMENTO DA EDUCAÇÃO DE QUALIDADE		30,00		30,00
12 364	Ensino Superior		30,00		30,00
12 364 0001	DESENVOLVIMENTO DA EDUCAÇÃO DE QUALIDADE		30,00		30,00
12 365	Educação Infantil		10.630,00		10.630,00
12 365 0001	DESENVOLVIMENTO DA EDUCAÇÃO DE QUALIDADE		10.630,00		10.630,00
12 367	Educação Especial		120,00		120,00
12 367 0001	DESENVOLVIMENTO DA EDUCAÇÃO DE QUALIDADE		120,00		120,00
12 368			312.160,00		312.160,00
12 368 0001	DESENVOLVIMENTO DA EDUCAÇÃO DE QUALIDADE		40,00		40,00
12 368 0004	GESTÃO ADMINISTRATIVA EFICIENTE		312.120,00		312.120,00
13	Cultura	190.191,00	60.070,00		250.261,00
13 122	Administração Geral	20,00			20,00
13 122 0004	GESTÃO ADMINISTRATIVA EFICIENTE	10,00			10,00
13 122 0012	DESENVOLVIMENTO E PROMOÇÃO CULTURAL	10,00			10,00
13 391	Patrimônio Histórico, Artístico e Arqueológico		30.020,00		30.020,00
13 391 0012	DESENVOLVIMENTO E PROMOÇÃO CULTURAL		30.020,00		30.020,00
13 392	Difusão Cultural	190.171,00	30.050,00		220.221,00
13 392 0012	DESENVOLVIMENTO E PROMOÇÃO CULTURAL	190.171,00	30.050,00		220.221,00
15	Urbanismo	285.390,00	290.140,00		575.530,00
15 121	Planejamento e Orçamento	30,00			30,00
15 121 0013	PLANEJAMENTO GOVERNAMENTAL	30,00			30,00
15 122	Administração Geral	220.040,00	10,00		220.050,00
15 122 0004	GESTÃO ADMINISTRATIVA EFICIENTE	220.030,00	10,00		220.040,00
15 122 0011	DESENVOLVIMENTO URBANO	10,00			10,00
15 451	Infra-Estrutura Urbana	90,00	190.090,00		190.180,00
15 451 0011	DESENVOLVIMENTO URBANO	90,00	190.090,00		190.180,00
15 452	Serviços Urbanos	65.230,00	100.040,00		165.270,00
15 452 0006	QUALIDADE DE VIDA E RESPEITO AO MEIO AMBIENTE	5.000,00	20,00		5.020,00

**MUNICÍPIO DE BREJO DO PIAUÍ**

AV. JOSE GOMES CHAVES, 81 - CNPJ: 01.612.567/0001-81

Orçamento Programa - Exercício de 2017

Anexo 08

Page 3

**DESPESA POR FUNÇÃO, SUBFUNÇÃO E PROGRAMAS  
CONFORME O VÍNCULO COM OS RECURSOS**  
(Inc. II, § 2º, Art. 2º)

Código	Especificação	Ordinário	Vinculado	Adm. Indireta	Total
15 452 0011	DESENVOLVIMENTO URBANO	60.230,00	100.020,00		160.250,00
16	Habitação	60,00	140.040,00		140.100,00
16 122	Administração Geral	40,00			40,00
16 122 0007	MORADIA DIGNA PARA AS FAMILIAS	40,00			40,00
16 481	Habitação Rural	10,00	70.020,00		70.030,00
16 481 0007	MORADIA DIGNA PARA AS FAMILIAS	10,00	70.020,00		70.030,00
16 482	Habitação Urbana	10,00	70.020,00		70.030,00
16 482 0007	MORADIA DIGNA PARA AS FAMILIAS	10,00	70.020,00		70.030,00
17	Saneamento	180.180,00	720.130,00		900.310,00
17 122	Administração Geral	40.000,00			40.000,00
17 122 0004	GESTÃO ADMINISTRATIVA EFICIENTE	40.000,00			40.000,00
17 511	Saneamento Básico Rural	65.110,00	260.070,00		325.180,00
17 511 0010	DESENVOLVIMENTO E INFRAESTRUTURA RURAL	65.100,00	210.050,00		275.150,00
17 511 0011	DESENVOLVIMENTO URBANO	10,00	50.020,00		50.030,00
17 512	Saneamento Básico Urbano	75.070,00	460.060,00		535.130,00
17 512 0011	DESENVOLVIMENTO URBANO	75.070,00	460.060,00		535.130,00
18	Gestão Ambiental	70,00	70.020,00		70.090,00
18 541	Preservação e Conservação Ambiental	70,00			70,00
18 541 0006	QUALIDADE DE VIDA E RESPEITO AO MEIO AMBIENTE	70,00			70,00
18 542	Controle Ambiental		70.020,00		70.020,00
18 542 0011	DESENVOLVIMENTO URBANO		70.020,00		70.020,00
20	Agricultura	107.330,00	400.140,00		507.470,00
20 122	Administração Geral	92.070,00			92.070,00
20 122 0004	GESTÃO ADMINISTRATIVA EFICIENTE	5.010,00			5.010,00
20 122 0010	DESENVOLVIMENTO E INFRAESTRUTURA RURAL	87.060,00			87.060,00
20 605	Abastecimento	120,00	30.020,00		30.140,00
20 605 0008	INCENTIVO AO DESENVOLVIMENTO ECONÔMICO	90,00	30.020,00		30.110,00
20 605 0010	DESENVOLVIMENTO E INFRAESTRUTURA RURAL	30,00			30,00
20 606	Extensão Rural	80,00	370.120,00		370.200,00
20 606 0008	INCENTIVO AO DESENVOLVIMENTO ECONÔMICO		50.020,00		50.020,00
20 606 0010	DESENVOLVIMENTO E INFRAESTRUTURA RURAL	80,00	320.100,00		320.180,00
20 607	Irrigação	30,00			30,00
20 607 0010	DESENVOLVIMENTO E INFRAESTRUTURA RURAL	30,00			30,00
20 608		15.030,00			15.030,00
20 608 0008	INCENTIVO AO DESENVOLVIMENTO ECONÔMICO	15.030,00			15.030,00
23	Comércio e Serviços		60.040,00		60.040,00
23 691	Promoção Comercial		30.020,00		30.020,00
23 691 0008	INCENTIVO AO DESENVOLVIMENTO ECONÔMICO		30.020,00		30.020,00
23 695	Turismo		30.020,00		30.020,00
23 695 0008	INCENTIVO AO DESENVOLVIMENTO ECONÔMICO		30.020,00		30.020,00
24	Comunicações	30.110,00			30.110,00
24 126	Tecnologia da Informação	30.040,00			30.040,00
24 126 0004	GESTÃO ADMINISTRATIVA EFICIENTE	30.040,00			30.040,00

**MUNICÍPIO DE BREJO DO PIAUÍ**

AV. JOSE GOMES CHAVES, 81 - CNPJ: 01.612.567/0001-81

Orçamento Programa - Exercício de 2017

Anexo 08

Page 4

**DESPESA POR FUNÇÃO, SUBFUNÇÃO E PROGRAMAS  
CONFORME O VÍNCULO COM OS RECURSOS**

(Inc. II, § 2º, Art. 2º)

Código	Especificação	Ordinário	Vinculado	Adm. Indireta	Total
24 721	Comunicações Postais	20,00			20,00
24 721 0004	GESTÃO ADMINISTRATIVA EFICIENTE	20,00			20,00
24 722	Telecomunicações	50,00			50,00
24 722 0004	GESTÃO ADMINISTRATIVA EFICIENTE	30,00			30,00
24 722 0011	DESENVOLVIMENTO URBANO	20,00			20,00
25	Energia	60,00	50.010,00		50.070,00
25 751	Conservação de Energia	40,00			40,00
25 751 0011	DESENVOLVIMENTO URBANO	40,00			40,00
25 752	Energia Elétrica	20,00	50.010,00		50.030,00
25 752 0011	DESENVOLVIMENTO URBANO	20,00	50.010,00		50.030,00
26	Transporte	50.170,00	363.790,00		413.960,00
26 782	Transporte Rodoviário	50.170,00	363.790,00		413.960,00
26 782 0004	GESTÃO ADMINISTRATIVA EFICIENTE	10.070,00			10.070,00
26 782 0011	DESENVOLVIMENTO URBANO	40.100,00	363.790,00		403.890,00
27	Desporto e Lazer	15.240,00	220.060,00		235.300,00
27 812	Desporto Comunitário		70.010,00		70.010,00
27 812 0006	QUALIDADE DE VIDA E RESPEITO AO MEIO AMBIENTE		70.010,00		70.010,00
27 813	Lazer	15.240,00	150.050,00		165.290,00
27 813 0006	QUALIDADE DE VIDA E RESPEITO AO MEIO AMBIENTE	15.240,00	150.050,00		165.290,00
28	Encargos Especiais	300.030,00			300.030,00
28 843	Serviço da Dívida Interna	200.030,00			200.030,00
28 843 0004	GESTÃO ADMINISTRATIVA EFICIENTE	200.030,00			200.030,00
28 846	Outros Encargos Especiais	100.000,00			100.000,00
28 846 0004	GESTÃO ADMINISTRATIVA EFICIENTE	100.000,00			100.000,00
99	Reserva de Contingência	70.000,00			70.000,00
99 999	Reserva de Contingência	70.000,00			70.000,00
99 999 0999	RESERVA DE CONTINGÊNCIA	70.000,00			70.000,00
TOTAL		8.149.510,00	7.850.490,00	0,00	16.000.000,00

  
MÁRCIA APARECIDA P. DA CRUZ  
PREFEITA MUNICIPAL  
CPF-961.866.903-34

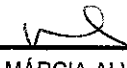
  
JOANA MÁRCIA ALVES DE M. OLIVEIRA  
CONTADORA CRC/PI 5.390/O-0  
CPF-471.011.213-49

**MUNICÍPIO DE BREJO DO PIAUÍ**

AV. JOSE GOMES CHAVES, 81 - CNPJ: 01.612.567/0001-81

Orçamento Programa - Exercício de 2017

**SEGURIDADE SOCIAL**

Anexo 11

Page 1

Código	Especificação	Categoria	Função
<b>08</b>	<b>Assistência Social</b>		<b>873.269,00</b>
3.1.90.04.00	CONTRATAÇÃO POR TEMPO DETERMINADO	10.100,00	
3.1.90.11.00	VENCIMENTOS E VANTAGENS FIXAS - PESSOAL CIVIL	220.070,00	
3.1.90.13.00	OBRIGAÇÕES PATRONAIS	10,00	
3.1.90.16.00	OUTRAS DESPESAS VARIÁVEIS - PESSOAL CIVIL	20,00	
3.1.90.91.00	SENTENÇAS JUDICIAIS	20,00	
3.1.90.92.00	DESPESAS DE EXERCÍCIOS ANTERIORES	15.070,00	
3.1.90.94.00	INDENIZAÇÕES E RESTITUIÇÕES TRABALHISTAS	40,00	
3.3.90.14.00	DIÁRIAS - PESSOAL CIVIL	20.020,00	
3.3.90.30.00	MATERIAL DE CONSUMO	95.150,00	
3.3.90.32.00	Material, Bem ou Serviço para Distribuição Gratuita	2.100,00	
3.3.90.35.00	SERVIÇOS DE CONSULTORIA	10,00	
3.3.90.36.00	OUTROS SERVIÇOS DE TERCEIROS - PESSOA FÍSICA	305.120,00	
3.3.90.39.00	OUTROS SERVIÇOS DE TERCEIROS - PESSOA JURÍDICA	140.150,00	
3.3.90.48.00	OUTROS AUXÍLIOS FINANCEIROS A PESSOA FÍSICA	109,00	
3.3.90.92.00	DESPESAS DE EXERCÍCIOS ANTERIORES	5.100,00	
3.3.90.93.00	INDENIZAÇÕES E RESTITUIÇÕES	30,00	
4.4.90.51.00	OBRAS E INSTALAÇÕES	30.050,00	
4.4.90.52.00	EQUIPAMENTOS E MATERIAL PERMANENTE	30.100,00	
<b>10</b>	<b>Saúde</b>		<b>3.183.030,00</b>
3.1.90.01.00	Aposentadorias, Reserva Remunerada e Reformas	10,00	
3.1.90.04.00	CONTRATAÇÃO POR TEMPO DETERMINADO	30.100,00	
3.1.90.11.00	VENCIMENTOS E VANTAGENS FIXAS - PESSOAL CIVIL	735.080,00	
3.1.90.13.00	OBRIGAÇÕES PATRONAIS	80.040,00	
3.1.90.16.00	OUTRAS DESPESAS VARIÁVEIS - PESSOAL CIVIL	40,00	
3.1.90.91.00	SENTENÇAS JUDICIAIS	40,00	
3.1.90.92.00	DESPESAS DE EXERCÍCIOS ANTERIORES	130.020,00	
3.1.90.94.00	INDENIZAÇÕES E RESTITUIÇÕES TRABALHISTAS	60,00	
3.3.90.14.00	DIÁRIAS - PESSOAL CIVIL	23.050,00	
3.3.90.30.00	MATERIAL DE CONSUMO	400.110,00	
3.3.90.32.00	Material, Bem ou Serviço para Distribuição Gratuita	10,00	
3.3.90.35.00	SERVIÇOS DE CONSULTORIA	20,00	
3.3.90.36.00	OUTROS SERVIÇOS DE TERCEIROS - PESSOA FÍSICA	1.020.090,00	
3.3.90.39.00	OUTROS SERVIÇOS DE TERCEIROS - PESSOA JURÍDICA	262.130,00	
3.3.90.47.00	OBRIGAÇÕES TRIBUTÁRIAS E CONTRIBUTIVAS	10,00	
3.3.90.92.00	DESPESAS DE EXERCÍCIOS ANTERIORES	12.070,00	
3.3.90.93.00	INDENIZAÇÕES E RESTITUIÇÕES	20,00	
4.4.90.51.00	OBRAS E INSTALAÇÕES	170.050,00	
4.4.90.52.00	EQUIPAMENTOS E MATERIAL PERMANENTE	320.060,00	
4.4.90.61.00	AQUISIÇÃO DE IMÓVEIS	10,00	
4.5.90.61.00	AQUISIÇÃO DE IMÓVEIS	10,00	



**MUNICIPIO DE BREJO DO PIAUI**  
AV. JOSE GOMES CHAVES, 81 - CNPJ:01.612.567/0001-81

Orçamento Programa - Exercício de 2017

**SEGURIDADE SOCIAL**

Anexo 11

Page 2

Código	Especificação	Categoria	Função
TOTAL			4.056.299,00

  
MÁRCIA APARECIDA P. DA CRUZ  
PREFEITA MUNICIPAL  
CPF-961.866.903-34

  
JOANA MÁRCIA ALVES DE M. OLIVEIRA  
CONTADORA CRC/PI 5.390/O-0  
CPF-471.011.213-49

