

LEI N.º 206, DE 16 DE DEZEMBRO DE 2021.

**EMENTA:** Estima a receita e fixa a despesa da Administração direta e Indireta do Município de Brejo do Piauí/PI, para o Exercício Financeiro de 2.022.

### **O PREFEITO MUNICIPAL DE BREJO DO PIAUÍ, ESTADO DO PIAUÍ,**

**Faço saber que a Câmara Municipal de Vereadores de Brejo do Piauí aprovou e eu sanciono a seguinte Lei:**

#### **DO ORÇAMENTO DO MUNICÍPIO**

**Art. 1º** - Esta Lei estima a receita e fixa a despesa do Município de Brejo do Piauí para o exercício financeiro de 2022, em R\$ 21.599.372,39 (vinte e um milhões, quinhentos e noventa e nove mil, trezentos e setenta e dois reais e trinta e nove centavos), nos termos do art. 165, § 5º, da Constituição Federal, da Lei Complementar nº 101/00 e da Lei de Diretrizes Orçamentárias nº **185/2021**, para o exercício de 2022, compreendendo:

- I. O Orçamento Fiscal referente ao Poder Executivo e o Poder Legislativo do Município, seus fundos, órgãos e entidades da Administração Direta e Indireta, inclusive fundações mantidas e instituídas pelo poder público no valor de R\$ 15.843.898,46 (quinze milhões, oitocentos e quarenta e três mil, oitocentos e noventa e oito reais e quarenta e seis centavos);
- II. O Orçamento da Seguridade Social, abrangendo todas as entidades e órgãos a ela vinculados, da administração direta e indireta, bem como os fundos e fundações instituídos e mantidos

pelo poder público no valor de R\$ 5.755.473,93 (cinco milhões, setecentos e cinquenta e cinco mil, quatrocentos e setenta e três reais e noventa e três centavos).

**Art. 2º** - Integram a Lei do Orçamento segundo o art. 2º § 1º da Lei nº 4.320 de 17 de março de 1.964, os seguintes anexos:

- I. Sumário Geral da Receita por fontes e da despesa por funções do Governo;
- II. Quadro demonstrativo da Receita e da Despesa segundo as Categorias Econômicas, na forma do Anexo I;
- III. Quadro discriminativo da receita por fontes e respectiva legislação;
- IV. Quadro das Dotações por Órgãos do Governo e da Administração.

## **CAPÍTULO I**

### **DOS ORÇAMENTOS FISCAL E DA SEGURIDADE SOCIAL**

#### **SEÇÃO I**

#### **ESTIMATIVA DA RECEITA**

**Art. 3º** - A Receita total é estimada em 21.599.372,39 (vinte e um milhões, quinhentos e noventa e nove mil, trezentos e setenta e dois reais e trinta e nove centavos) e serão realizadas mediante a arrecadação de tributos, outras receitas correntes e de capital, na forma da legislação em vigor, discriminada nos quadros anexos com os seguintes desdobramentos:

<b>RECEITAS CORRENTES</b>	<b>R\$</b>	<b>18.807.637,73</b>
Receita Tributária	R\$	682.500,00
Receita de Contribuições	R\$	100.000,00
Receita Patrimonial	R\$	53.500,00
Receita Agropecuária	R\$	0,00
Receita Industrial	R\$	0,00
Receita de Serviços	R\$	31.000,00
Transferências Correntes	R\$	20.197.823,29
Outras Receitas Correntes	R\$	50.000,00
<b>DEDUÇÕES DE RECEITAS</b>	<b>R\$</b>	<b>(2.307.185,56)</b>
<b>RECEITAS DE CAPITAL</b>	<b>R\$</b>	<b>2.791.734,66</b>
Operações de Créditos	R\$	25.000,00
Alienação de Bens	R\$	20.000,00
Transferências de Capital	R\$	2.696.734,66
Outras Receitas de Capital	R\$	50.000,00
<b>TOTAL DA RECEITA</b>	<b>R\$</b>	<b>21.599.372,39</b>

## SEÇÃO II DA FIXAÇÃO DA DESPESA

**Art. 4º** - O Valor total da fixação da despesa é igual ao da previsão da Receita, cumprindo assim, o Princípio do Equilíbrio Orçamentário, a qual será realizada segundo a apresentação dos anexos integrantes desta Lei, obedecendo à classificação institucional, funcional-programática, distribuídas da seguinte maneira:

### I - DESPESA POR CLASSIFICAÇÃO INSTITUCIONAL

<b>01.01.00</b> – CÂMARA MUNICIPAL	R\$	870.103,41
<b>02.01.00</b> – SECRETARIA MUNICIPAL DE GOVERNO	R\$	700.820,59
<b>02.02.00</b> – SECRETARIA MUNICIPAL DE ADM., PLANEJ., ORÇAMENTO	R\$	2.546.314,19
<b>02.03.00</b> – CONTROLADORIA GERAL DO MUNICÍPIO	R\$	79.774,00
<b>02.04.00</b> – SECRETARIA MUNICIPAL DE EDUCAÇÃO	R\$	3.018.404,46
<b>02.04.01</b> – FUNDO DE MANUT. E DES. DA EDUC. BÁSICA – FUNDEB	R\$	4.234.351,75
<b>02.05.00</b> - SECRETARIA MUNICIPAL DE SAÚDE	R\$	31.000,00
<b>02.05.01</b> – FUNDO MUNICIPAL DE SAÚDE	R\$	4.865.782,98
<b>02.06.00</b> – SEC. MUNIC. DE AGRICULTURA E ABASTECIMENTO	R\$	515.754,12
<b>02.07.00</b> – SECRETARIA MUNICIPAL DE OBRAS SERV. PÚBLICO, HABITAÇÃO, URBANISMO E TRANSPORTE	R\$	2.510.375,94
<b>02.08.00</b> – SEC. MUN. DE CULTURA, COMUNICAÇÃO, ESPORTE, LAZER E TURISMO	R\$	328.000,00
<b>02.08.01</b> – SECRETARIA MUNICIPAL DE ASSISTÊNCIA SOCIAL E CIDADANIA	R\$	889.690,95
<b>02.10.00</b> - SEC. MUNIC. DE FINANÇAS E TESOUREARIA	R\$	250.000,00
<b>02.11.00</b> - SECRET. MUNIC. DE MEIO AMBIENTE E REC. HÍDRICOS	R\$	759.000,00
<b>T O T A L</b>	<b>R\$</b>	<b>21.599.372,39</b>

### II - DESPESA POR FUNÇÃO DE GOVERNO

01 – LEGISLATIVA	R\$	870.103,41
02 – JUDICIARIA	R\$	0,00
03 – ESSENCIAL A JUSTIÇA	R\$	0,00

04 – ADMINISTRAÇÃO	R\$	3.614.597,56
05 – DEFESA NACIONAL	R\$	0,00
06 – SEGURANCA PUBLICA	R\$	0,00
07 – RELAÇÕES EXTERIORES	R\$	0,00
08 – ASSISTENCIA SOCIAL	R\$	889.690,95
09 – PREVIDÊNCIA SOCIAL	R\$	0,00
10 – SAUDE	R\$	4.865.782,98
11 – TRABALHO	R\$	0,00
12 – EDUCAÇÃO	R\$	7.252.756,21
13 – CULTURA	R\$	132.000,00
14 – DIREITOS A CIDADANIA	R\$	0,00
15 – URBANISMO	R\$	1.957.617,16
16 – HABITACAO	R\$	170.000,00
17 – SANEAMENTO	R\$	676.000,00
18 – GESTAO AMBIENTAL	R\$	83.000,00
19 – CIÊNCIA E TECNOLOGIA	R\$	0,00
20 – AGRICULTURA	R\$	485.224,12
21 – ORGANIZAÇÃO AGRÁRIA	R\$	0,00
22 – INDÚSTRIA	R\$	0,00
23 – COMÉRCIO E SERVIÇOS	R\$	0,00
24 – COMUNICACOES	R\$	0,00
25 – ENERGIA	R\$	0,00
26 – TRANSPORTE	R\$	0,00
27 – DESPORTO E LAZER	R\$	196.000,00
28 – ENCARGOS ESPECIAIS	R\$	306.600,00
99 – RESERVA DE CONTINGÊNCIA	R\$	100.000,00
<b>TOTAL DA DESPESA</b>	<b>R\$</b>	<b>21.599.372,39</b>

**Art. 5º** - Em conformidade com a Lei de Responsabilidade Fiscal - LRF foi destinado para Reserva de Contingência o valor de R\$ 100.000,00 (cem mil reais)

que corresponde ao percentual de 0,53% da Receita Corrente Líquida as quais serão destinados ao atendimento dos passivos contingentes, intempéries, outros riscos e eventos fiscais imprevistos no âmbito do Poder Executivo.

**Art. 6º** - Na hipótese de não utilização da reserva de contingência nos fins previsto no art. 5º, inciso III, alínea “b” da Lei Complementar Federal nº 101, de 04 de maio de 2000, até 31 de agosto de 2022, a dotação correspondente poderá ser anulada para abertura de créditos Adicionais.

## **CAPÍTULO II DAS AUTORIZAÇÕES DO PODER EXECUTIVO**

**Art. 7º** - Fica o Poder Executivo na forma do art. 167, inciso V a VIII da Constituição Federal e nos termos dos arts. 34 e 42 da Lei 4.320/64, autorizado a abrir Créditos Adicionais Suplementares:

I. Até o limite de 60% (sessenta por cento) no total da despesa fixada na presente Lei, mediante utilização de recursos provenientes de:

- a) Do Superávit Financeiro apurado no Balanço Patrimonial do exercício anterior;
- b) Do excesso de arrecadação;
- c) Da anulação parcial ou total de dotação orçamentária ou créditos, autorizado em lei;
- d) De operações de créditos autorizados, de forma que juridicamente possibilite ao Poder Executivo realizá-las.

II. Abrir Créditos Adicionais Suplementares com recursos financeiros arrecadados e não previstos na presente Lei, provenientes de convênios, contratos, repasses, transferências ou congêneres, até o limite dos valores arrecadados.

III. Realizar operações de crédito até o limite de 10% do total das receitas correntes.

**Art. 8º** - Excluem-se do limite estabelecido no inciso I, do art. 7º desta Lei os Créditos Adicionais Suplementares até o limite de 10% da despesa fixada para:

I – Destinados a atender insuficiência de dotações nesta lei, nas áreas de:

- a) Pessoal e Encargos Sociais,
- b) Cumprimento de sentença judicial,
- c) Serviços da dívida Pública.

II – Destinados a suprir insuficiência no atendimento dos índices constitucionais de despesa por função:

- a) Saúde,
- b) Assistência,
- c) Previdência,
- d) Os relacionados à manutenção e desenvolvimento do ensino, a fim de cumprir os art. 198 e 212 da Constituição Federal.

**Art. 9º** - Os Créditos Adicionais Suplementares referente ao Orçamento do Poder Legislativo obedecerão a limite e condições semelhante aos estabelecidos no art. 7º para as suplementações do Poder Executivo.

**Art. 10.** - Os Créditos Especiais e extraordinários, autorizados nos últimos quatro meses do exercício financeiro de 2021, na forma do § 2º do art. 167 da Constituição Federal, serão incorporados ao orçamento de 2022, no limite de seus saldos, e reclassificados em conformidade com as classificações na presente Lei, por meio de Decreto.

**Art. 11.** - Para efeito da Execução Orçamentária, a discriminação e inclusão dos elementos em cada grupo de despesas das atividades e projetos constantes

na presente Lei e de Créditos Adicionais Suplementares, serão efetuadas mediante registro contábil diretamente no sistema informatizado de execução financeiro e do Orçamento.

### **CAPÍTULO III DAS DISPOSIÇÕES FINAIS**

**Art. 12.** - O Poder Executivo no interesse da Administração fará cumprir o que determina os objetivos e metas para as despesas de capital e as decorrentes delas, elencadas no Plano Plurianual, além de tornar efetivo o que determina a Lei de Diretrizes Orçamentárias para o Exercício Financeiro de 2.022.

**Art. 13.** - O Poder Executivo estabelecerá normas para realização da despesa, inclusive na programação financeira, para o exercício de 2022, na qual fixará as medidas necessárias para manter os dispêndios compatíveis com a arrecadação da Receita, a fim de obter o equilíbrio financeiro no inciso II do art. 167 da Constituição Federal e nos artigos 47 e 48 da Lei 4.320, de 17 de março de 1964.

**Art. 14.** - Fica o Poder Executivo autorizado a incluir no Plano Plurianual 2022/2025 – PPA, os novos programas e ações (projetos/atividades) e respectivos produtos e metas aprovados nesta Lei.

**Art. 15.** - Esta Lei entrará em vigor na data de sua publicação, produzindo seus efeitos a partir do dia primeiro de janeiro de 2.022, revogadas as disposições em contrário.

Gabinete do Prefeito Municipal de Brejo do Piauí/PI, 16 de dezembro de 2021.

**Fabiano Feitosa Lira**  
**Prefeito Municipal**  
**CPF: 507.947.523-49**





# MUNICÍPIO DE BREJO DO PIAUÍ

AV. JOSE GOMES CHAVES, 81

01.612.567/0001-81

Exercício: 2022

## DESPESA ORÇADA POR FUNÇÃO

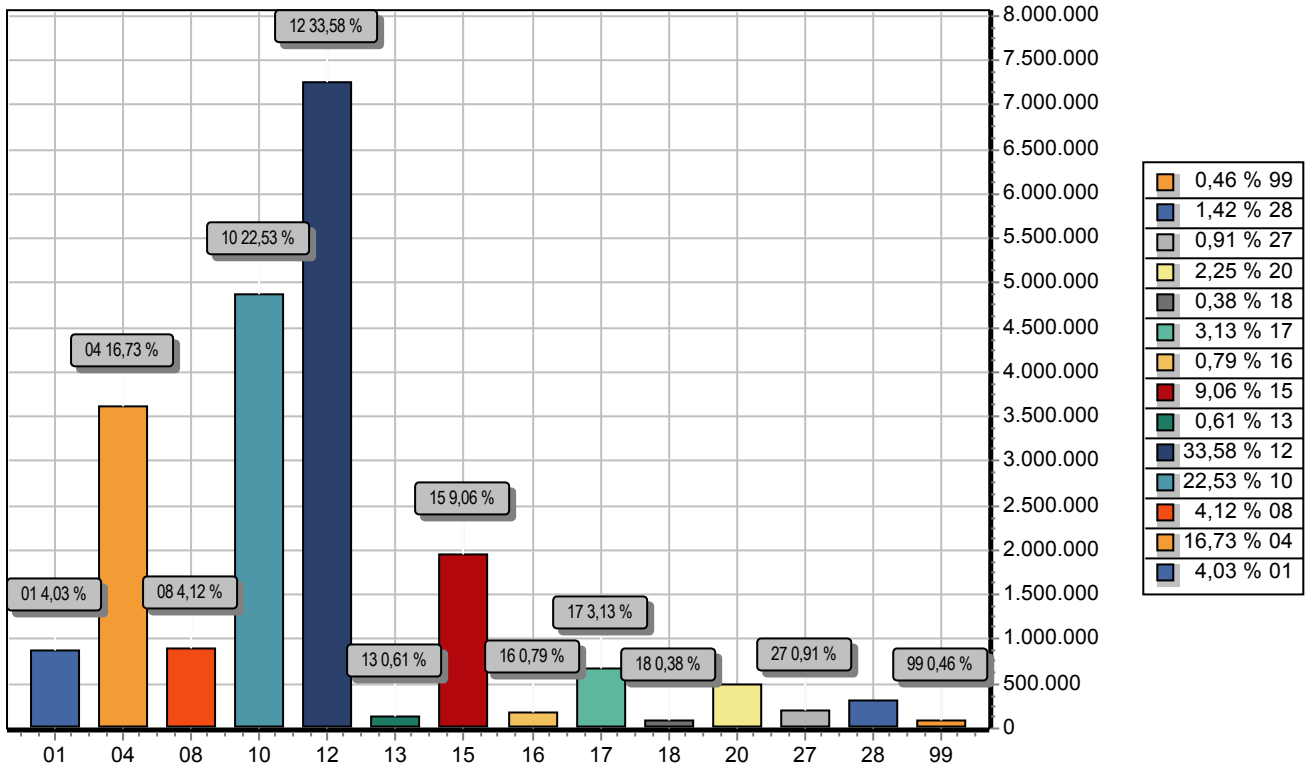

FUNÇÃO	DOTAÇÃO
01 Legislativa	870.103,41
04 Administração	3.614.597,56
08 Assistência Social	889.690,95
10 Saúde	4.865.782,98
12 Educação	7.252.756,21
13 Cultura	132.000,00
15 Urbanismo	1.957.617,16
16 Habitação	170.000,00
17 Saneamento	676.000,00
18 Gestão Ambiental	83.000,00
20 Agricultura	485.224,12
27 Desporto e Lazer	196.000,00
28 Encargos Especiais	306.600,00
99 Reserva de Contingência	100.000,00
<b>TOTAL</b>	<b>21.599.372,39</b>



# MUNICÍPIO DE BREJO DO PIAUÍ

AV. JOSE GOMES CHAVES, 81

01.612.567/0001-81

Exercício: 2022

## DESPESA ORÇADA POR GRUPO

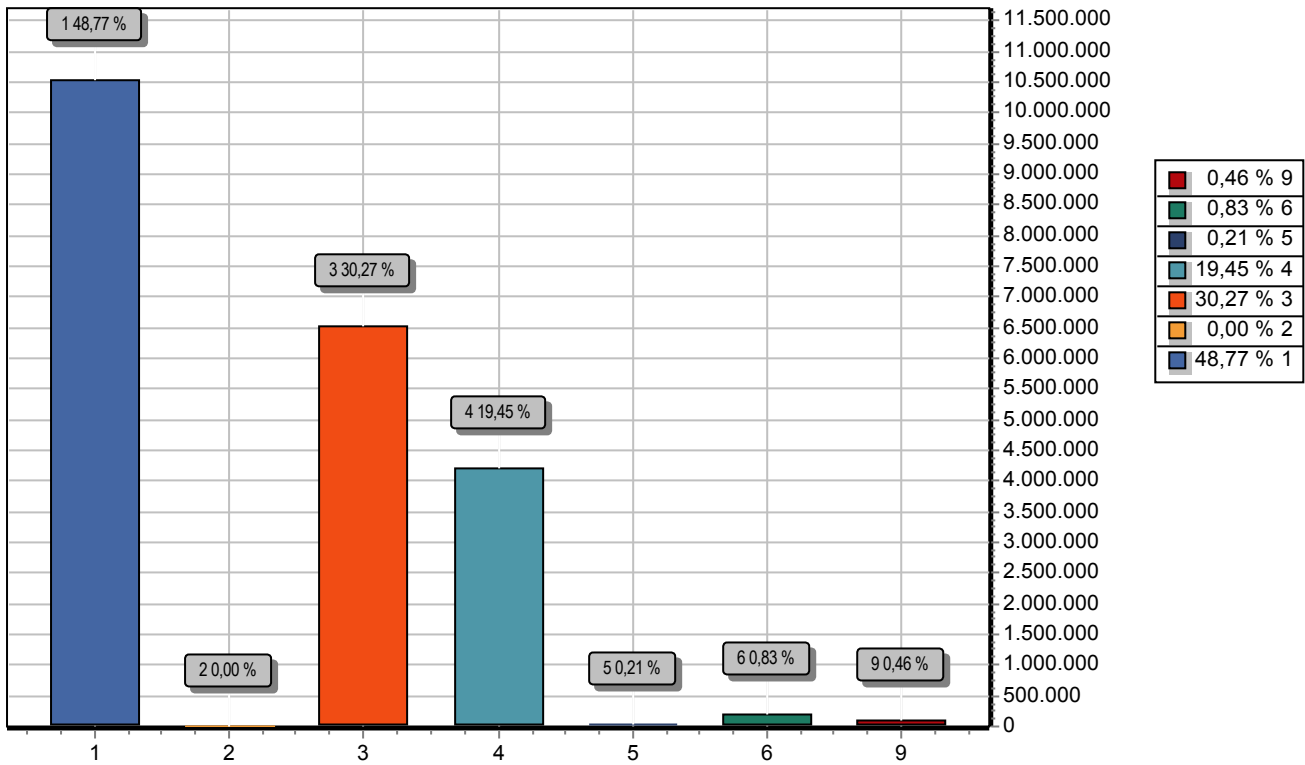

GRUPO	DOTAÇÃO
1 PESSOAL E ENCARGOS SOCIAIS	10.534.635,21
2 JUROS E ENCARGOS DA DÍVIDA	100,00
3 OUTRAS DESPESAS CORRENTES	6.538.407,96
4 INVESTIMENTOS	4.201.229,22
5 INVERSÕES FINANCEIRAS	45.000,00
6 AMORTIZAÇÃO DA DÍVIDA	180.000,00
9 RESERVA DE CONTINGÊNCIA	100.000,00
<b>TOTAL</b>	<b>21.599.372,39</b>

FABIANO FEITOSA LIRA  
PREFEITO MUNICIPAL  
507.947.523-49

GINA SOBREIRO DA COSTA  
CONTADORA CRC-PI 012893/O-9  
042.656.643-26



# MUNICÍPIO DE BREJO DO PIAUÍ

AV. JOSE GOMES CHAVES, 81

01.612.567/0001-81

Exercício: 2022

## RECEITA PREVISTA

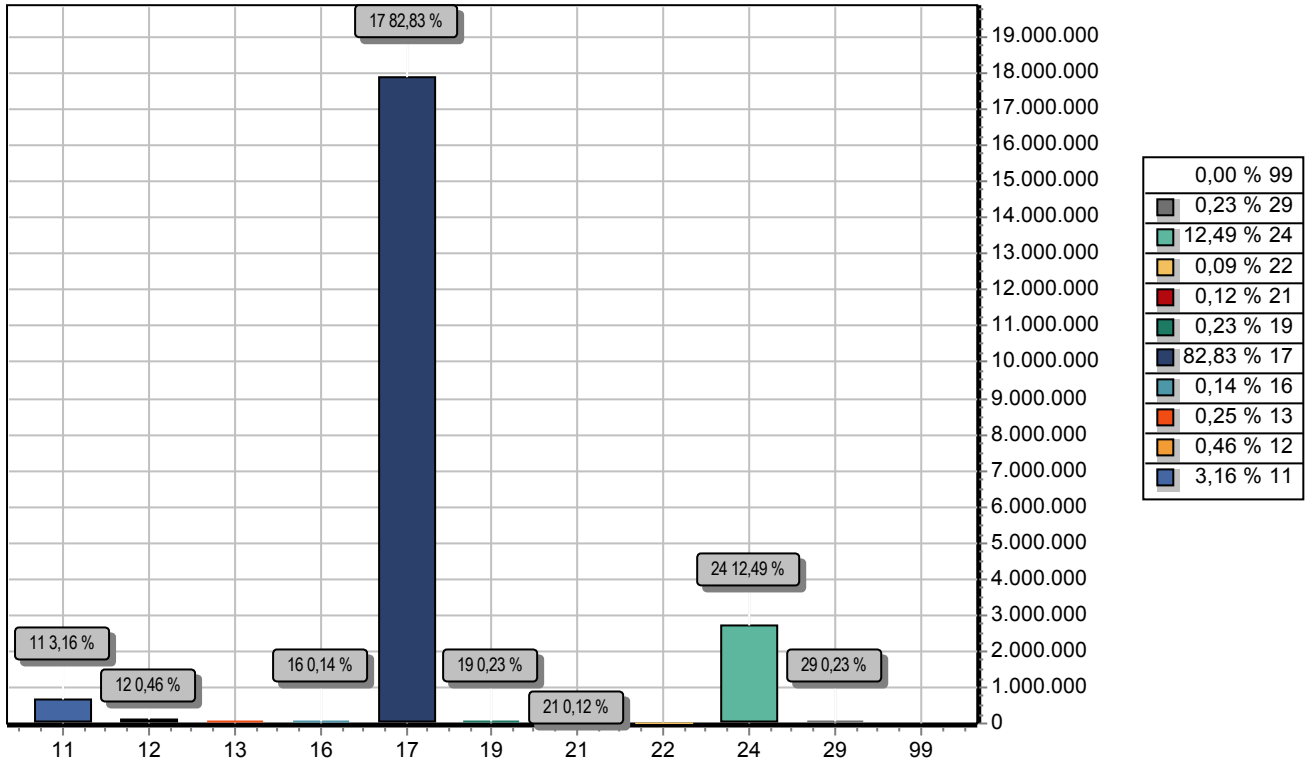

CODIGO		PREVISTO
11	IMPOSTOS, TAXAS E CONTRIBUIÇÕES DE MELHORIA	682.500,00
12	CONTRIBUIÇÕES	100.000,00
13	RECEITA PATRIMONIAL	53.500,00
16	RECEITA DE SERVIÇOS	31.000,00
17	TRANSFERÊNCIAS CORRENTES	17.890.637,73
19	OUTRAS RECEITAS CORRENTES	50.000,00
21	OPERAÇÕES DE CRÉDITO	25.000,00
22	ALIENAÇÃO DE BENS	20.000,00
24	TRANSFERÊNCIAS DE CAPITAL	2.696.734,66
29	OUTRAS RECEITAS DE CAPITAL	50.000,00
99	RECURSOS ARRECADADOS EM EXERCÍCIOS ANTERIORES	
<b>TOTAL</b>		<b>21.599.372,39</b>

FABIANO FEITOSA LIRA  
PREFEITO MUNICIPAL  
507.947.523-49

GINA SOBREIRO DA COSTA  
CONTADORA CRC-PI 012893/O-9  
042.656.643-26

**MUNICÍPIO DE BREJO DO PIAUÍ**

AV. JOSE GOMES CHAVES, 81 - CNPJ: 01.612.567/0001-81

Orçamento Programa - Exercício de 2022

**TABELA EXPLICATIVA - EVOLUÇÃO DA RECEITA**

(Inc. III, Art. 22º)

Page 1

Lei: 206, Data: 16/12/2021

Codigo	Discriminação	Receita Arrecadada			Receita Prevista	
		2018	2019	2020	2021	2022
1000.00.0.0	RECEITAS CORRENTES					
1100.00.0.0	IMPOSTOS, TAXAS E CONTRIBUIÇÕES DE MEI	179.380,46	464.640,62	412.376,97	467.646,50	682.500,00
1200.00.0.0	CONTRIBUIÇÕES		49.613,91	90.878,76	40.000,00	100.000,00
1300.00.0.0	RECEITA PATRIMONIAL	25.180,55	33.551,00	3.733,77	51.680,00	53.500,00
1400.00.0.0	RECEITA AGROPECUÁRIA					
1500.00.0.0	RECEITA INDUSTRIAL					
1600.00.0.0	RECEITA DE SERVIÇOS				420,00	31.000,00
1700.00.0.0	TRANSFERÊNCIAS CORRENTES	14.075.457,98	13.582.771,86	15.940.431,08	18.425.558,61	20.197.823,29
1900.00.0.0	OUTRAS RECEITAS CORRENTES	96.376,34	25.629,46	11.362,32	110.790,95	50.000,00
	Sub Total	14.376.395,33	14.156.206,85	16.458.782,90	19.096.096,06	21.114.823,29
2000.00.0.0	RECEITAS DE CAPITAL					
2100.00.0.0	OPERAÇÕES DE CRÉDITO				4.851,00	25.000,00
2200.00.0.0	ALIENAÇÃO DE BENS				48.510,00	20.000,00
2300.00.0.0	AMORTIZAÇÃO DE EMPRÉSTIMOS					
2400.00.0.0	TRANSFERÊNCIAS DE CAPITAL	2.757.244,94	495.373,80	441.722,88	3.231.484,50	2.696.734,66
2900.00.0.0	OUTRAS RECEITAS DE CAPITAL				106.939,50	50.000,00
	Sub Total	2.757.244,94	495.373,80	441.722,88	3.391.785,00	2.791.734,66
7000.00.0.0	RECEITAS CORRENTES					
	Sub Total	0,00	0,00	0,00	0,00	0,00
8000.00.0.0	RECEITAS DE CAPITAL					
	Sub Total	0,00	0,00	0,00	0,00	0,00

**MUNICIPIO DE BREJO DO PIAUI**

AV. JOSE GOMES CHAVES, 81 - CNPJ:01.612.567/0001-81

Orçamento Programa - Exercício de 2022

**TABELA EXPLICATIVA - EVOLUÇÃO DA RECEITA**

(Inc. III, Art. 22º)

Page 2

Lei: 206, Data: 16/12/2021

Codigo	Discriminação	Receita Arrecadada			Receita Prevista	
		2018	2019	2020	2021	2022
9000.00.0.0	(R) DEDUCOES DA RECEITA					
9500.00.0.0	(R) DEDUÇÕES DO FUNDEB	-1.572.698,48	-1.697.011,75	-1.653.209,25	-1.917.050,21	-2.307.185,56
	Sub Total	-1.572.698,48	-1.697.011,75	-1.653.209,25	-1.917.050,21	-2.307.185,56
9990.00.0.0	RECURSOS ARRECADADOS EM EXERCICIOS					
	Sub Total	0,00	0,00	0,00	0,00	0,00
<b>TOTAL</b>		<b>15.560.941,79</b>	<b>12.954.568,90</b>	<b>15.247.296,53</b>	<b>20.570.830,85</b>	<b>21.599.372,39</b>

---

FABIANO FEITOSA LIRA  
PREFEITO MUNICIPAL  
507.947.523-49

---

GINA SOBREIRO DA COSTA  
CONTADORA CRC-PI 012893/O-9  
042.656.643-26

**MUNICÍPIO DE BREJO DO PIAUÍ**

AV. JOSE GOMES CHAVES, 81 - CNPJ: 01.612.567/0001-81

Orçamento Programa - Exercício de 2022

**TABELA EXPLICATIVA - EVOLUÇÃO DA DESPESA**

(Inc. III, Art. 22)

Page 1

Lei: 206, Data: 16/12/2021

Codigo	Discriminação	DESPESA		
		Realizada 2020	Fixada 2021	Prevista 2022
<b>DESPESAS CORRENTES</b>				
3 1	PESSOAL E ENCARGOS SOCIAIS	8.391.547,70	9.667.529,00	10.495.635,21
3 2	JUROS E ENCARGOS DA DÍVIDA		30,00	100,00
3 3	OUTRAS DESPESAS CORRENTES	5.858.424,28	7.430.986,85	6.568.407,96
	Sub Total	14.249.971,98	17.098.545,85	17.064.143,17
<b>DESPESAS DE CAPITAL</b>				
4 4	INVESTIMENTOS	749.094,72	3.206.234,00	4.210.229,22
4 5	INVERSÕES FINANCEIRAS		5.551,00	45.000,00
4 6	AMORTIZAÇÃO DA DÍVIDA	29.457,49	180.000,00	180.000,00
	Sub Total	778.552,21	3.391.785,00	4.435.229,22
<b>RESERVA DE CONTINGÊNCIA</b>				
9 9	RESERVA DE CONTINGÊNCIA		80.500,00	100.000,00
	Sub Total	0,00	80.500,00	100.000,00
	<b>TOTAL</b>	<b>15.028.524,19</b>	<b>20.570.830,85</b>	<b>21.599.372,39</b>

---

FABIANO FEITOSA LIRA  
PREFEITO MUNICIPAL  
507.947.523-49

---

GINA SOBREIRO DA COSTA  
CONTADORA CRC-PI 012893/O-9  
042.656.643-26

**MUNICÍPIO DE BREJO DO PIAUÍ**

AV. JOSE GOMES CHAVES, 81 - CNPJ: 01.612.567/0001-81

Orçamento Programa - Exercício de 2022

**TABELA EXPLICATIVA - DEMONSTRAÇÃO DA DESPESA POR PROGRAMA** Lei: 206, Data: 16/12/2021

Código	Discriminação	Valor
0001	DESENVOLVIMENTO DA EDUCAÇÃO DE QUALIDADE	7.140.756,21
0002	SAÚDE HUMANIZADA, ÁGIL E RESOLUTA	4.865.782,98
0003	FORTALECIMENTO DOS DIREITOS DE CIDADANIA	21.000,00
0004	GESTÃO ADMINISTRATIVA EFICIENTE	4.582.583,78
0005	GESTÃO DA ASSISTÊNCIA SOCIAL	636.690,95
0006	QUALIDADE DE VIDA E RESPEITO AO MEIO AMBIENTE	271.000,00
0007	MORADIA DIGNA PARA AS FAMÍLIAS	178.000,00
0008	INCENTIVO AO DESENVOLVIMENTO ECONÔMICO	101.000,00
0009	QUALIFICAÇÃO SOCIAL E PROFISSIONAL	3.000,00
0010	DESENVOLVIMENTO E INFRAESTRUTURA RURAL	808.112,37
0011	DESENVOLVIMENTO URBANO	1.569.635,19
0012	DESENVOLVIMENTO E PROMOÇÃO CULTURAL	108.000,00
0013	PLANEJAMENTO GOVERNAMENTAL	343.707,50
0014	DESENVOLVIMENTO E MODERNIZAÇÃO LEGISLATIVA	870.103,41
0999	RESERVA DE CONTINGÊNCIA	100.000,00
	<b>TOTAL</b>	<b>21.599.372,39</b>

---

FABIANO FEITOSA LIRA  
PREFEITO MUNICIPAL  
507.947.523-49

---

GINA SOBREIRO DA COSTA  
CONTADORA CRC-PI 012893/O-9  
042.656.643-26

**TABELA EXPLICATIVA - RELAÇÃO DE PROJETOS**

Código	Discriminação	Valor
1001	REST. REFORMAR E EQUIPAR PREDIO DA CÂMARA MUNICIPAL	40.000,00
1002	CONST. REST. E EQUIPAR PR• DIO SEC. BEM ESTAR SOCIAL	11.000,00
1003	AQUISIÇÃO DE VEICULO	20.000,00
1004	AMPL.REFORMAR,REST.EQUIPAR PRÉ• DIO DA PREF.MUNICIPAL	15.000,00
1006	AQUISIÇÃO DE EQUIP. E MATERIAIS PERMANENTES	11.000,00
1007	AQUISIÇÃO DE IMÓVEIS	10.000,00
1008	AQUIS. DE EQUIPAMENTOS E MAT. PERMANENTES	10.000,00
1009	CONST., RECUP., EQUIP. CHAFARIZES E CAIXAS D AGUAS	120.000,00
1010	PERFURAR, REST. E EQUIP.POÇOS CACIMBÕES / TUBULARES	170.000,00
1011	CONST., RECUP. DE AÇUDES, BARRAGENS E BARREIRO	36.000,00
1012	CONTRUIR, AMPLIAR E EQUIPAR ESCOLA FAMILIA AGRICOLA	20.000,00
1013	CONST., AMPL., REST., EQUIP. DE MERCADOS E FEIRAS	25.000,00
1014	AQUISIÇÃO DE TRATOR DE PNEUS E IMPLEMENTOS AGRICOLAS	60.000,00
1015	CONST., AMPL., E REST. DE UNIDADES ESCOLARES	95.500,00
1016	AQUIS. DIV. EQUIP. E MAT. PERMANENTE P/ UNIDADES ESCOLARES	110.000,00
1017	AQUISIÇÃO DE BENS IMÓVEIS	10.000,00
1018	AQUISIÇÃO DE VEÍCULOS	10.000,00
1019	CONSTR. AMPL. REST. E EQUIPAR CRECHES	162.000,00
1020	CONST. E RECUPERAÇÃO DE CALÇAMENTOS	155.000,00
1021	CONSTRUÇÃO PAVIMENTAÇÃO ASFALTICA DE VIAS PÚBLICAS	128.734,66
1022	REALIZ DE OBRAS E AQ.DE EQ.P/ CENTRO DE FORM DA AGRICULTURA	25.000,00
1023	AQUIS. DE EQUIP. E MATERIAL PERMANENTE	5.000,00
1024	ABERTURA DE RUAS E AVENIDAS	35.000,00
1025	AQUISIÇÃO DE EQUIPAMENTOS PARA LIMPEZA PÚBLICA	45.000,00
1026	CONST. REST. DE PRAÇAS, PARQUES, JARDINS E OUTROS LOG.PUBLI	105.000,00
1027	CONST. REST. EQUIP. CASAS POPULARES E MELHORIA HABITACIONAL.	81.000,00
1028	CONST.,INST., REST. E EQUIPAR LAVANDERIA PÚBLICA	35.500,00
1029	CONST. ESGOT. GALERIAS E CANAIS DE DRENAGENS	10.000,00
1031	IMPLANT., AMPL. E EQUIP. ELETRIFICAÇÃO URBANA/RURAL	72.000,00
1032	CONSTRUÇÃO E RESTAURAÇÃO DE ESTRADAS VICINAIS	80.000,00
1033	AQUISIÇÃO DE VEICULO	10.000,00
1034	AQUISIÇÃO DE EQUIPAMENTO E MATERIAL PERMANENTE	5.000,00
1035	CONST. E AMPLIAÇÃO DA REDE DE ABASTECIMENTO D AGUA	55.000,00
1036	CONSTRUIR, RESTAURAR E EQUIP. UNIDADES SANITÁRIAS	55.000,00
1037	CONSTRUIR, RESTAURAR E AMPLIAR ATERRO SANITÁRIO	70.000,00
1038	AQUISIÇÃO DE VEICULO	10.000,00
1039	CONSTRUIR, AMPLIAR E RESTAURAR POSTOS DE SAÚDE	81.994,56
1040	AQUISIÇÃO DE EQUIP. E MAT. PERM. PARA POSTOS DE SAÚDE	40.000,00
1041	CONST,REST.E EQUIP.CENTRO DE CONVIVÊNCIA DE IDOSOS	5.000,00
1042	CONSTRUIR,REFORMAR, RESTAURAR E EQUIPAR CISTERNAS	45.000,00
1043	CONSTRUÇÃO E RESTAURAÇÃO DA BIBLIOTECA PÚBLICA	15.000,00
1044	AQUISIÇÃO DE ACERVO PARA BIBLIOTECA PÚBLICA	15.000,00
1045	CONSTRUIR E RECUPERAR CAMPO DE FUTEBOL	50.000,00
1046	CONSTRUÇÃO / REFORMA DE UNIDADES ESCOLARES	45.000,00
1047	AQUISIÇÃO DE EQUIPAMENTO PARA AS ESCOLAS	45.000,00
1048	AQUISIÇÃO DE BENS IMÓVEIS	10.000,00
1049	CONSTRUÇÃO, REFORMA E AMPLIAÇÃO DO ESTÁDIO MUNICIPAL	50.000,00
1050	CONSTRUIR REST AMPL E EQUIP MATADOURO PÚBL.MUNICIPAL	25.000,00
1051	IMPLANT. E AMPL DE UNID DE BENEF DO PEND DO CAJU	10.000,00
1052	AQUISIÇÃO DE VEÍCULOS E/OU AMBULÂNCIA	125.000,00
1053	AQUISIÇÃO DE IMÓVEL	20.000,00
1054	CONSTRUIR, REST., REFORMAR E EQUIP. POSTOS DE SAÚDE	10.000,00
1055	CONSTRUIR, AMPL, REST. E EQUIPAR CRECHES	30.000,00
1057	CONSTRUIR, AMPL. REST. E EQUIPAR PR• -ESCOLAS	30.000,00
1059	CONS., REST. AMPL E EQUIPAR PRÉ• DIO DA SEC. DE EDUCAÇÃO	40.000,00
1060	AQUISIÇÃO DE VEÍCULO	65.000,00
1061	EQUIPAR SETOR DE COMUNICAÇÃO	5.000,00
1062	IMPLANTAR, EQUIPAR E ESTRUTURAR GUARDA MUNICIPAL	1.000,00
1063	AQUISIÇÃO DE EQUIPAMENTOS E MATERIAIS PERMANENTES	5.000,00
1064	AQUISIÇÃO DE BENS IMÓVEIS	10.000,00
1065	IMPL E AMPL DO AGROIND DE BENEF DO CAJU E OUT FRUTOS REGIONA	10.000,00
1066	CONSTRUIR E EQUIPAR CONSULTÓRIO ODONTOLÓGICO	50.000,00
1067	AQUISIÇÃO DE MATERIAIS E EQUIPAMENTOS PERMANENTES	10.000,00
1069	CONST.REST.AMPLIAÇÃO E EQUIPAR PR• DIO DO CRAS/CREAS	28.500,00
1070	IMPLANTAÇÃO DE SISTEMA DE ESGOTAMENTO SANITÁRIO	30.000,00
1071	CONSTRUÇÃO DE SISTEMA SIMPL. DE ABASTECIMENTO D AGUA	35.000,00
1072	AQUISIÇÃO DE PATRULHA MECANIZADA	60.000,00
1073	CONST., REST., AMPLIAR E EQUIPAR TERMINAL RODOVIÁRIO	15.000,00



**MUNICÍPIO DE BREJO DO PIAUÍ**

AV. JOSE GOMES CHAVES, 81 - CNPJ: 01.612.567/0001-81

Orçamento Programa - Exercício de 2022

**TABELA EXPLICATIVA - RELAÇÃO DE PROJETOS**

Lei: 206, Data: 16/12/2021

Código	Discriminação	Valor
1074	IMPL. SISTEMA DE INFRA ESTRUT. TURISTICA NO MUNICIPIO	15.000,00
1075	CONST. REST. AMPLIAR E EQUIPAR CENTRO DE ARTESANATO	15.000,00
1076	FORTELECIMENTO DA PISCICULTURA	15.000,00
1077	CONST.RECUP. E REST DE ESTRADAS, BUEIROS E PASSAGEM MOLHADA	6.000,00
1078	AQUISIÇÃO DE VEÍCULO	30.000,00
1079	CONSTRUIR, REST. E REFORMAR PR• DIO DA CONTROLADORIA	5.000,00
1080	AQUISIÇÃO DE VEÍCULO	35.000,00
1081	AQUISIÇÃO DE VEÍCULO	10.000,00
1082	AQUISIÇÃO DE VEÍCULO	5.000,00
1083	AQUISIÇÃO DE IMÓVEL	10.000,00
1084	AQUISIÇÃO DE EQUIPAMENTOS E/OU MATERIAL PERMANENTE	10.000,00
1085	CONSTRUIR / RECUPERAR QUADRAS E GINÁSIOS DE ESPORTES	30.000,00
1086	CONSTRUÇÃO DE QUADRAS EM UNIDADES ESCOLARES	85.000,00
1087	CONST. REST. AMPLIAR E EQUIPAR CASA DE FARINHA	15.000,00
1089	CONSTRUÇÃO E REFORMA DE CEMITÉ• RIO PÚBLICO	25.000,00
1091	CONSTRUIR, AMPL. REFORMAR E EQUIPAR UNIDADE MISTA DE SAÚDE	25.000,00
1092	INDENIZAÇÕES E DESAPROPRIAÇÕES	20.000,00
1094	AQUISIÇÃO DE PATROL	40.000,00
1095	AQUISICAO DE TRATORES E/OU IMPLEMENTOS AGRICOLAS	41.000,00
1096	CONSTRUIR E EQUIPAR ACADEMIA AO AR LIVRE	20.000,00
1097	IMPLANTACAO DO PROGRAMA PROINFO/TELECENTRO	10.000,00
1098	URBANIZAÇÃO PÚBLICA DE RUAS E AVENIDAS	42.000,00
1099	CONSTRUCAO DE PORTAL PÚBLICO	55.000,00
1100	CONTRUCAO E RECUPERACAO DE PONTE	41.000,00
1101	IMPLANTAÇÃO DE SEGURANÇA E EDUCAÇÃO DE TRÂNSITO	10.000,00
1102	CONSTRUIR, RESTAURAR E EQUIPAR COZINHA COMUNITÁRIA	4.000,00
1103	CONST. REST. E EQ.CASAS POPULARES E MELHORIA HABITACIONAL RURAL	85.000,00
1104	CONSTRUIR, AMPL., REST. E EQUIPAR ACADEMIA DA SAÚDE	60.000,00
1105	CONSTRUIR,AMPLIAR,REST.EQUIPAR UPA-UNIDADE DE PRONTO ATENDIMENTO	30.000,00
1107	AQUISIÇÃO E UNIDADE ODONTOLÓGICA MÓVEL	20.000,00
1108	CONSTRUIR,AMPL,REST.E EQUIPAR UBS-UNIDADE BÁSICA DE SAÚDE	191.500,00
1109	AQUISIÇÃO DE AMBULÂNCIA UTI MÓVEL	20.000,00
1110	AQUISIÇÃO DE VEÍCULOS	5.000,00
1111	CONST.REFOR.RESTAURAR OBRAS PUBLICAS	25.500,00
1112	AQUIS. DE EQUIPAMENTOS E MAT. PERMANENTES P/ SAÚDE	50.000,00
1113	CONSTRUIR, REST., AMP. E EQUIPAR PRÉDIO DA SEC. MUN. DE SAÚDE	90.000,00
1114	AQUIS. DE EQUIP. E MAT. PERMANENTES P/ SAÚDE - COVID 19	20.000,00
1115	CONSTR. AMPL. REST. E EQUIPAR PRÉ-ESCOLAS	40.000,00
1116	CONST.REST.AMPL. E EQUIPAR PRÉ• DIO DO CRAS	30.000,00
1117	AQUISIÇÃO DE EQUIP. E MATERIAL PERM. SEC. MUN. DE MEIO AMBIENTE E REC. HIDRICOS	2.000,00
1118	CONSTRUÇÃO E RECUPERAÇÃO DE PARQUES AMBIENTAIS	5.000,00
1119	AQUISIÇÃO DE EQUIPAMENTOS PARA A BRIGADA DE INCÊNDIO	2.000,00
<b>Total</b>		<b>4.229.229,22</b>

FABIANO FEITOSA LIRA  
PREFEITO MUNICIPAL  
507.947.523-49

GINA SOBREIRO DA COSTA  
CONTADORA CRC-PI 012893/O-9  
042.656.643-26

**MUNICÍPIO DE BREJO DO PIAUÍ**

AV. JOSE GOMES CHAVES, 81 - CNPJ: 01.612.567/0001-81

Orçamento Programa - Exercício de 2022

**TABELA EXPLICATIVA - RELAÇÃO DE ATIVIDADES**

Lei: 206, Data: 16/12/2021

Código	Discriminação	Valor
2001	CONTRIBUIÇÃO A ENTIDADES	12.000,00
2002	MANUTENÇÃO DA CÂMARA MUNICIPAL	687.623,41
2003	ENCARGOS COM ASSESSORIA JURÍDICA TEC. ADMINISTRATIVA	71.280,00
2004	ENCARGOS COM ASSESSORIA JURÍDICA	253.000,00
2005	MANUTENÇÃO DA SECRETARIA MUNICIPAL DE GOVERNO	340.707,50
2006	CONTRIBUIÇÃO A ENTIDADE	45.113,09
2007	ENCARGOS COM ASSESSORIA DE IMPRENSA	11.000,00
2008	ADMINISTRAÇÃO DA JUNTA DO SERVIÇO MILITAR	10.000,00
2009	ENCARGOS COM A SEGURANÇA PÚBLICA	4.000,00
2010	MANUTENÇÃO E ENCARGOS DA SEC. DE ADM., PLANEJ., ORÇAMENTO	1.182.555,54
2011	INDENIZAÇÃO ADMINISTRATIVA E SENTENÇAS JUDICIAIS	342.230,90
2012	MANUTENÇÃO DO DEPARTAMENTO DE TRIBUTAÇÃO	4.000,00
2013	TREINAMENTO E CAPACITAÇÃO DE PESSOAL	2.000,00
2014	MANUT. DOS SERVIÇOS CONTÁBEIS	197.000,00
2015	MANUTENÇÃO DE SERVIÇOS TELEFÔNICOS	2.000,00
2016	MANUTENÇÃO DOS SERVIÇOS DE ENERGIA ELÉTRICA	170.000,00
2017	PROGRAMA DINHEIRO DIRETO NA ESCOLA - PDDE	8.500,00
2018	ENCARGOS COM OBRIGAÇÕES PATRONAIS	254.284,95
2021	MANUTENÇÃO DE SERVIÇOS DE ÁGUA E ESGOTO	41.000,00
2022	MANUTENÇÃO DOS SERVIÇOS POSTAIS	2.000,00
2023	ENCARGOS COM A RETRANSMISSÃO DO SINAL DE TV	3.000,00
2024	MANUTENÇÃO DOS SERVIÇOS DE RADIODIFUSÃO	3.000,00
2025	MANUTENÇÃO DOS SERVIÇOS DE TRANSPORTES	11.000,00
2027	RESERVA DE CONTIGÊNCIA	100.000,00
2028	MANUT. DE POÇOS, CHAFARIZES E CAIXAS D AGUAS	45.000,00
2029	PRESERVAÇÃO AMBIENTAL DOS PARQUES PÚBLICOS	7.000,00
2030	MANUTENÇÃO DA SECRETARIA MUNICIPAL DE AGRICULTURA	178.224,12
2031	APOIO A PRODUÇÃO AGRÍCOLA	4.000,00
2032	PROGRAMA DE DISTRIBUIÇÃO DE SEMENTES E MUDAS	3.000,00
2033	MANUTENÇÃO DO PROGRAMA BRASIL ALFABETIZADO	34.000,00
2034	MANUTENÇÃO DE MERCADOS, FEIRAS E MATADOURO PÚBLICO MUNICIPAL	9.000,00
2035	DISPÊNDIOS COM O SALÁRIO EDUCAÇÃO - QSE	51.240,05
2036	ADMINISTRAÇÃO E ENCARGOS DA SECRETARIA	109.000,00
2037	ADMINISTRAÇÃO DO ENSINO FUNDAMENTAL	1.767.961,83
2038	MANUT. DO PROG. DE ALIMENTAÇÃO PRÉ• -ESCOLAR - PNAP	10.000,00
2039	MANUTENÇÃO DOS SERVIÇOS DA CONTROLADORIA GERAL DO MUNICÍPIO	69.774,00
2040	MANUT. DO PROG. NACIONAL DE ALIMENTAÇÃO ESCOLAR - PNAE	130.500,00
2041	ENCARGOS C/ TRANSP. ESCOLAR DE ALUNOS DO ENSINO FUNDAMENTAL	161.702,58
2042	MANUTENÇÃO DO NUCLEO DE APLIADO DE SAÚDE DA FAMILIA-NASF	30.000,00
2045	ENCARGOS COM MANUTENÇÃO DE CRECHES	37.000,00
2046	MANUTENÇÃO DO ENSINO PRÉ• -ESCOLAR	17.000,00
2047	MANUTENÇÃO DO PROGRAMA DE EDUCAÇÃO DE JOVENS E ADULTOS	38.000,00
2048	ENC. C/ BOLSA EST. MAT. PED. RES. TRANSP. ESCOLAR	20.000,00
2049	TREINAMENTO E CAPACITAÇÃO DE PESSOAL	3.000,00
2050	ENCARGOS COM A EDUCAÇÃO ESPECIAL	12.000,00
2051	PROGRAMA ALFABETIZAÇÃO SOLIDÁRIA	3.000,00
2052	IMPLANTAÇÃO DO PLANO DIRETOR	3.000,00
2053	ADMINISTRAÇÃO E ENCARGOS DA SECRETARIA	976.882,50
2054	URBANIZAÇÃO DE VIAS E OUTROS LOGRAD. PÚBLICOS	7.000,00
2055	PROGRAMA NACIONAL DE ALIMENTAÇÃO EM CRECHE - PNAC	5.000,00
2056	MANUTENÇÃO DOS SERVIÇOS DE LIMPEZA PÚBLICA	32.000,00
2057	MANUTENÇÃO DE CEMIT• RIOS E SERVIÇOS FUNERÁRIOS	21.000,00
2058	MANUT. CONSERV. PRAÇAS, PARQUES, JARDINS E OUTROS LOG.PÚBLICOS	11.000,00
2059	PLANO DE SANEAMENTO BASICO E DO PLANO MUNICIPAL DE GESTAO INTEGRADA DE RESIDUOS SOLIDOS	5.000,00
2060	MANUTENÇÃO DOS SERVIÇOS DE ILUMINAÇÃO PÚBLICA	127.500,00
2061	MANUTENÇÃO E CONSERV. DE ESTRADAS VICINAIS E RODOVIAS	124.900,53
2063	ADMINISTRAÇÃO DA SEC. MUN. DE SAÚDE	11.000,00
2064	MANUTENÇÃO PROGRAMA DE COFINANCIAMENTO	170.000,00

**TABELA EXPLICATIVA - RELAÇÃO DE ATIVIDADES**

Lei: 206, Data: 16/12/2021

Código	Discriminação	Valor
2066	AQUISIÇÃO DE MATERIAIS E MEDICAMENTOS	169.462,50
2067	MANUTENÇÃO E CONSERVAÇÃO DOS POSTOS DE SAÚDE	12.000,00
2068	MANUT. PROG. DE ERRAD. E CONTROLE DE DOENÇAS-ECD/PPI	101.000,00
2069	MANUT. DE CASAS POPULARES E MELHORIA HABITACIONAL	4.000,00
2070	ENCARGOS COM VIGILÂNCIA E INSPEÇÃO SANITÁRIA	24.000,00
2071	ADMINISTRAÇÃO GERAL	236.000,00
2076	ATENDIMENTO DE EMERGÊNCIA A CALAMIDADE	8.000,00
2077	PROGRAMA IGD-BF-ÍNDICE DE GESTÃO DESCENT.B.FAMILIA	32.554,74
2078	PROT.SOCIAL ESPECIAL A PESSOA DEFICIENTE-PSE A P DEFICIENTE	4.000,00
2079	ADMINISTRAÇÃO DO FMAS	107.526,00
2080	ENCARGOS COM PUBLICAÇÕES DE EDITAIS E NOTAS	15.000,00
2081	APOIO A PESSOAS CARENTES	19.000,00
2082	PROGRAMA BPC - QUESTIONÁRIO	1.500,00
2083	ENCARGOS C/ ASSINATURAS DE REVISTAS E JORNAIS	52.642,80
2084	MANUTENÇÃO DO DEPARTAMENTO DE CULTURA	20.000,00
2085	APOIO AS ATIVIDADES CULTURAIS DO MUNICÍPIO	25.000,00
2086	APOIO AO DESPORTO AMADOR	13.000,00
2087	ENCARGOS COM O DEPARTAMENTO DE ESPORTE	33.000,00
2089	ENCARGOS COM PESSOAL DO MAGISTÉ• RIO - FUNDEB	2.925.755,28
2090	ENCARGOS COM PESSOAL ADMINISTRATIVO - FUNDEB	610.763,38
2091	TREINAMENTO E QUALIFICAÇÃO	3.000,00
2092	OUTRAS DESPESAS DE CUSTEIO FUNDEB	4.000,00
2093	MANUTENÇÃO DO PROGRAMA SAÚDE DA FAMÍLIA - PSF	476.077,85
2094	MANUT. DO Progr. DE AGENTES COMUN. DE SAÚDE - PACS	407.000,00
2095	MANUTENÇÃO DO PROGRAMA DE SAÚDE BUCAL - PSB	146.735,37
2097	MANUTENÇÃO E APOIO AO CONSELHO TUTELAR	100.389,33
2100	MANUTENÇÃO DOS SERVIÇOS DE TRANSPORTE ESCOLAR	7.000,00
2101	MANUTENÇÃO E ENCARGOS DO ENSINO INFANTIL	14.000,00
2102	ENCARGOS PESSOAL DO MAGIST.ENS.INFANTIL	367.833,09
2105	MANUTENÇÃO E ENC. COM EDUC. DE JOVENS E ADULTOS	12.000,00
2106	ENC. COM O PESSOAL DO MAGIST. EDUC. JOVENS E ADULTOS	68.000,00
2108	ENCARGOS COM O PESSOAL DO MAGIST. DA EDUC. ESPECIAL	16.000,00
2109	MANUTENÇÃO E ENCARGOS DO PR• É-ESCOLAR	12.000,00
2110	ENCARGOS COM O PESSOAL DO MAGIST• RIO DO PRÉ• -ESCOLAR	14.000,00
2112	MANUTENÇÃO DA GUARDA MUNICIPAL	11.000,00
2113	IMPLANTAÇÃO E MANUT. DE PROJ. COMUNITÁRIO. DE IRRIGAÇÃO	3.000,00
2114	ALUG. DE TRAT. E IMPL. P/ ARAÇÃO E TERC. DE PRODUÇÃO	4.000,00
2117	DISTRIBUIÇÃO DE BOLSAS PARA ESTUDANTES CARENTES	2.000,00
2118	AQUISIÇÃO DE LIVROS PARA ESTUDANTES CARENTES	1.000,00
2119	APOIO A MANUTENCAO DA EMATER	4.000,00
2122	MANUT.CENTRO DE REF ESP.DA ASSIST SOCIAL-CREAS	11.000,00
2123	PROG.DE ASSIST.INTEGRAL A FAMÍLIA - PAIF/PBFI(PISO BAS.FIXO)	16.000,00
2124	ASSINATURA DE INFORMATIVOS DE REVISTAS E JORNAIS	1.000,00
2125	MANUT. DOS ENCARGOS DE CONTROLE INTERNO E EXTERNO	2.000,00
2126	PUBLICAÇÃO DE ATOS DO PODER LEGISLATIVO	1.500,00
2127	ENCARGO COM ASSESSORIA DE IMPRENSA	4.700,00
2129	PROGRAMA MELHORIA HABITACIONAL	8.000,00
2131	MANUTENCAAO DO PROGRAMA PROINFRO/TELECENTRO	3.000,00
2133	MANUTENÇÃO DA FARMÁCIA BÁSICA	40.537,50
2134	MUNUTENÇÃO DO IGD-SUAS(INDICE GESTÃO DESCENTRALIZ.DO SUAS)	10.000,00
2135	PROGRAMA SAÚDE NA ESCOLA - PSE	6.000,00
2136	MANUTENÇÃO DA UPA-UNIDADE DE PRONTO ATENDIMENTO	5.000,00
2138	MANUTENÇÃO DE UBS-UNIDADE BÁSICA DE SAÚDE	30.000,00
2139	ENCARGOS C/ DEPARTAMENTO DE TRANSPORTE	34.358,25
2140	ENCARGOS C/ DEPART.DE COORDENAÇÃO E ABASTECIMENTO	30.530,00
2141	ENCARGOS COM DEPARTAMENTO DE LAZER E TURISMO	8.000,00
2142	ENCARGOS C/DEPART.DE COMUNIC.E RELAÇÕES PÚBLICAS	1.000,00
2143	MUNUTENÇÃO DOS SERVICOS DE FORTALECIMENTO DE VINCULO-SCFV	50.220,88

**MUNICÍPIO DE BREJO DO PIAUÍ**

AV. JOSE GOMES CHAVES, 81 - CNPJ: 01.612.567/0001-81

Orçamento Programa - Exercício de 2022

**TABELA EXPLICATIVA - RELAÇÃO DE ATIVIDADES**

Lei: 206, Data: 16/12/2021

Código	Discriminação	Valor
2144	PROGRAMA CRIANÇA FELIZ	165.000,00
2145	ENFRENTAMENTO DA EMERGENCIA COVID-19	90.500,00
2148	MANUTENÇÃO DO CRAS - CENTRO DE REFERÊNCIA DE ASSISTÊNCIA SOCIAL	14.000,00
2149	BENEFÍCIOS EVENTUAIS	12.000,00
2150	MANUTENÇÃO DO SISTEMA DE SAÚDE DO MUNICÍPIO	2.203.475,20
2151	MANUTENÇÃO DOS PROGRAMAS ESTADUAIS DE SAÚDE	50.500,00
2152	MANUTENÇÃO DO LABORATÓRIO DE PRÓTESE DENTÁRIA	80.000,00
2153	MANUTENÇÃO DA SEC. MUN. DE FINANÇAS E TESOUREARIA	39.000,00
2154	MANUTENÇÃO E FUNC. DA SEC. DE MEIO AMBIENTE E REC. HIDRICOS	51.000,00
2155	AÇÕES DE COMBATE AO DESMATAMENTO E AS QUEIMADAS	7.000,00
2156	REALIZAÇÃO DE CAMPANHAS DE CONSCIENT. E EDUC. AMBIENTAL	3.000,00
2157	MANUTENÇÃO DO FUNDO MUNICIPAL DE MEIO AMBIENTE - F.M.A.	6.000,00
Total		17.063.543,17

---

FABIANO FEITOSA LIRA  
PREFEITO MUNICIPAL  
507.947.523-49

---

GINA SOBREIRO DA COSTA  
CONTADORA CRC-PI 012893/O-9  
042.656.643-26

**MUNICÍPIO DE BREJO DO PIAUÍ**

AV. JOSE GOMES CHAVES, 81 - CNPJ: 01.612.567/0001-81

Orçamento Programa - Exercício de 2022

Page 1

**TABELA EXPLICATIVA - RELAÇÃO DE OPERAÇÕES ESPECIAIS**

Lei: 206, Data: 16/12/2021

Código	Discriminação	Valor
2020	ENCARGOS COM PASEP	126.500,00
2026	ENCARGOS DA DÍVIDA INTERNA	180.100,00
Total		306.600,00

---

FABIANO FEITOSA LIRA  
PREFEITO MUNICIPAL  
507.947.523-49

---

GINA SOBREIRO DA COSTA  
CONTADORA CRC-PI 012893/O-9  
042.656.643-26



# MUNICÍPIO DE BREJO DO PIAUÍ

AV. JOSE GOMES CHAVES, 81 - CNPJ: 01.612.567/0001-81

Orçamento Programa - Exercício de 2022

## TABELA EXPLICATIVA - LEGISLAÇÃO DA RECEITA

(Inc. III, § 1º, Art. 2º)

Page 1

Lei: 206, Data: 16/12/2021

Código	Discriminação	Fonte	Legislação
1000.00.0.0.00	RECEITAS CORRENTES		
1100.00.0.0.00	IMPOSTOS, TAXAS E CONTRIBUIÇÕES DE MELHORIA		
1110.00.0.0.00	IMPOSTOS		
1112.00.0.0.00	IMPOSTOS SOBRE O PATRIMÔNIO		
1112.50.0.0.00	IMPOSTO SOBRE A PROPRIEDADE PREDIAL E TERRITORIAL URBANA		
1112.50.0.1.00	IMPOSTO SOBRE A PROPRIEDADE PREDIAL E TERRITORIAL URBANA - P	500 999	CONSTITUIÇÃO FEDERAL ART. 156 DE 05/10/88 INCISO I E LEI MUNICIPAL 014 DE 02/01/1997 (C.T.M.)
1112.50.0.2.00	IMPOSTO SOBRE A PROPRIEDADE PREDIAL E TERRITORIAL URBANA - M	500 999	LEI MUNICIPAL 014 DE 02/01/1997 (C.T.M.)
1112.50.0.3.00	IMPOSTO SOBRE A PROPRIEDADE PREDIAL E TERRITORIAL URBANA - D	500 999	LEI MUNICIPAL 014 DE 02/01/1997 (C.T.M.)
1112.50.0.4.00	IMPOSTO SOBRE A PROPRIEDADE PREDIAL E TERRITORIAL URBANA - D	500 999	LEI MUNICIPAL 014 DE 02/01/1997 (C.T.M.)
1112.53.0.0.00	IMPOSTOS SOBRE TRANSMISSÃO "INTER VIVOS" DE BENS IMÓVEIS E D		
1112.53.0.1.00	IMPOSTOS SOBRE TRANSMISSÃO "INTER VIVOS" DE BENS IMÓVEIS E D	500 999	CONSTITUIÇÃO FEDERAL ART. 156 DE 05/10/88 INCISO II E LEI MUNICIPAL 014 DE 02/01/1997 (C.T.M.)
1112.53.0.2.00	IMPOSTOS SOBRE TRANSMISSÃO "INTER VIVOS" DE BENS IMÓVEIS E D	500 999	LEI MUNICIPAL 014 DE 02/01/1997 (C.T.M.)
1112.53.0.3.00	IMPOSTOS SOBRE TRANSMISSÃO "INTER VIVOS" DE BENS IMÓVEIS E D	500 999	LEI MUNICIPAL 014 DE 02/01/1997 (C.T.M.)
1112.53.0.4.00	IMPOSTOS SOBRE TRANSMISSÃO "INTER VIVOS" DE BENS IMÓVEIS E D	500 999	LEI MUNICIPAL 014 DE 02/01/1997 (C.T.M.)
1113.00.0.0.00	IMPOSTOS SOBRE A RENDA E PROVENTOS DE QUALQUER NATUREZA		
1113.03.0.0.00	IMPOSTO SOBRE A RENDA - RETIDO NA FONTE		
1113.03.1.0.00	IMPOSTO SOBRE A RENDA - RETIDO NA FONTE - TRABALHO		
1113.03.1.1.00	IMPOSTO SOBRE A RENDA - RETIDO NA FONTE - TRABALHO - PRINCIP	500 999	CONSTITUIÇÃO FEDERAL ART. 158 DE 05/10/88, INCISO I E PORTARIA STN/MF 212 ART. 1 DE 04/06/2001.
1113.03.1.2.00	IMPOSTO SOBRE A RENDA - RETIDO NA FONTE - TRABALHO - MULTAS	500 999	LEI MUNICIPAL 014 DE 02/01/1997 (C.T.M.)
1113.03.1.4.00	IMPOSTO SOBRE A RENDA - RETIDO NA FONTE - TRABALHO - DÍVIDA	500 999	LEI MUNICIPAL 014 DE 02/01/1997 (C.T.M.)
1114.00.0.0.00	IMPOSTOS SOBRE A PRODUÇÃO E CIRCULAÇÃO DE MERCADORIAS E SERV		
1114.51.0.0.00	IMPOSTOS SOBRE SERVIÇOS		
1114.51.1.0.00	IMPOSTO SOBRE SERVIÇOS DE QUALQUER NATUREZA - ISSQN		
1114.51.1.1.00	IMPOSTO SOBRE SERVIÇOS DE QUALQUER NATUREZA - ISSQN - PRINCI	500 999	CONSTITUIÇÃO FEDERAL ART. 156 DE 05/10/88 INCISO III E LEI MUNICIPAL 014 DE 02/01/1997 (C.T.M.)



## MUNICÍPIO DE BREJO DO PIAUÍ

AV. JOSE GOMES CHAVES, 81 - CNPJ: 01.612.567/0001-81

Orçamento Programa - Exercício de 2022

### TABELA EXPLICATIVA - LEGISLAÇÃO DA RECEITA

(Inc. III, § 1º, Art. 2º)

Page 2

Lei: 206, Data: 16/12/2021

Código	Discriminação	Fonte	Legislação
1114.51.1.2.00	IMPOSTO SOBRE SERVIÇOS DE QUALQUER NATUREZA - ISSQN - MULTAS	500 999	LEI MUNICIPAL 014 DE 02/01/1997 (C.T.M.)
1114.51.1.3.00	IMPOSTO SOBRE SERVIÇOS DE QUALQUER NATUREZA - ISSQN - DÍVIDA	500 999	LEI MUNICIPAL 014 DE 02/01/1997 (C.T.M.)
1114.51.1.4.00	IMPOSTO SOBRE SERVIÇOS DE QUALQUER NATUREZA - ISSQN - DÍVIDA	500 999	LEI MUNICIPAL 014 DE 02/01/1997 (C.T.M.)
1120.00.0.0.00	TAXAS		
1121.00.0.0.00	TAXAS PELO EXERCÍCIO DO PODER DE POLÍCIA		
1121.01.0.0.00	TAXAS DE INSPEÇÃO, CONTROLE E FISCALIZAÇÃO		
1121.01.0.1.00	TAXAS DE INSPEÇÃO, CONTROLE E FISCALIZAÇÃO - PRINCIPAL	500 999	LEI MUNICIPAL 014 DE 02/01/1997 (C.T.M.)
1122.00.0.0.00	TAXAS PELA PRESTAÇÃO DE SERVIÇOS		
1122.01.0.0.00	TAXAS PELA PRESTAÇÃO DE SERVIÇOS EM GERAL		
1122.01.0.1.00	TAXAS PELA PRESTAÇÃO DE SERVIÇOS EM GERAL - PRINCIPAL	500 999	LEI MUNICIPAL 014 DE 02/01/1997 (C.T.M.)
1130.00.0.0.00	CONTRIBUIÇÃO DE MELHORIA		
1131.00.0.0.00	CONTRIBUIÇÃO DE MELHORIA		
1131.99.0.0.00	OUTRAS CONTRIBUIÇÕES DE MELHORIA		
1131.99.0.1.00	OUTRAS CONTRIBUIÇÕES DE MELHORIA - PRINCIPAL	500 999	LEI MUNICIPAL 014 DE 02/01/1997 (C.T.M.)
1200.00.0.0.00	CONTRIBUIÇÕES		
1240.00.0.0.00	CONTRIBUIÇÃO PARA O CUSTEIO DO SERVIÇO DE ILUMINAÇÃO PÚBLICA		
1241.00.0.0.00	CONTRIBUIÇÃO PARA O CUSTEIO DO SERVIÇO DE ILUMINAÇÃO PÚBLICA		
1241.50.0.0.00	CONTRIBUIÇÃO PARA O CUSTEIO DO SERVIÇO DE ILUMINAÇÃO PÚBLICA		
1241.50.0.1.00	CONTRIBUIÇÃO PARA O CUSTEIO DO SERVIÇO DE ILUMINAÇÃO PÚBLICA	751 999	LEGISLAÇÃO ESPECÍFICA
1300.00.0.0.00	RECEITA PATRIMONIAL		
1310.00.0.0.00	EXPLORAÇÃO DO PATRIMÔNIO IMOBILIÁRIO DO ESTADO		
1311.00.0.0.00	EXPLORAÇÃO DO PATRIMÔNIO IMOBILIÁRIO DO ESTADO		
1311.01.0.0.00	ALUGUÉIS, ARRENDAMENTOS, FOROS, LAUDÊMIOS, TARIFAS DE OCUPAÇÃO		
1311.01.1.0.00	ALUGUÉIS E ARRENDAMENTOS		
1311.01.1.1.00	ALUGUÉIS E ARRENDAMENTOS - PRINCIPAL	500 999	LEI MUNICIPAL 014 DE 02/01/1997 (C.T.M.)
1311.01.2.0.00	FOROS, LAUDÊMIOS E TARIFAS DE OCUPAÇÃO		
1311.01.2.1.00	FOROS, LAUDÊMIOS E TARIFAS DE OCUPAÇÃO - PRINCIPAL	500 999	LEI FEDERAL 9760/46 DE 05/09/46; 9636/98 DE 15/05/1998 E 2398/87 DE 21/12/1987
1311.99.0.0.00	OUTRAS RECEITAS IMOBILIÁRIAS		



# MUNICIPIO DE BREJO DO PIAUI

AV. JOSE GOMES CHAVES, 81 - CNPJ: 01.612.567/0001-81

Orçamento Programa - Exercício de 2022

## TABELA EXPLICATIVA - LEGISLAÇÃO DA RECEITA

(Inc. III, § 1º, Art. 2º)

Page 3

Lei: 206, Data: 16/12/2021

Código	Discriminação	Fonte	Legislação
1311.99.0.1.00	OUTRAS RECEITAS IMOBILIÁRIAS - PRINCIPAL	500 999	LEI MUNICIPAL 014 DE 02/01/1997 (C.T.M.)
1320.00.0.0.00	VALORES MOBILIÁRIOS		
1321.00.0.0.00	JUROS E CORREÇÕES MONETÁRIAS		
1321.01.0.0.00	REMUNERAÇÃO DE DEPÓSITOS BANCÁRIOS		
1321.01.0.1.01	REMUNERAÇÃO DE DEPÓSITOS BANCÁRIOS - REC. NÃO VINCULADOS	500 999	CONSTITUIÇÃO FEDERAL DE 05/10/88, ART 30, INCISO III.
1321.01.0.1.02	REMUNERAÇÃO DE DEPÓSITOS BANCÁRIOS - CONVÊNIOS FEDERAIS	700 999	CONSTITUIÇÃO FEDERAL DE 05/10/88, ART 30, INCISO III.
1321.01.0.1.03	REMUNERAÇÃO DE DEPÓSITOS BANCÁRIOS - CONVÊNIOS ESTADUAIS	701 999	CONSTITUIÇÃO FEDERAL DE 05/10/88, ART 30, INCISO III.
1321.01.0.1.04	REMUNERAÇÃO DE DEPÓSITOS BANCÁRIOS - FUNDEB	540 230	CONSTITUIÇÃO FEDERAL DE 05/10/88, ART 30, INCISO III.
1321.01.0.1.05	REMUNERAÇÃO DE DEPÓSITOS BANCÁRIOS - COMPLET. VAAF	541 230	CONSTITUIÇÃO FEDERAL DE 05/10/88, ART 30, INCISO III.
1321.01.0.1.06	REMUNERAÇÃO DE DEPÓSITOS BANCÁRIOS - COMPLET. VAAT	542 230	CONSTITUIÇÃO FEDERAL DE 05/10/88, ART 30, INCISO III.
1321.01.0.1.07	REMUNERAÇÃO DE DEPÓSITOS BANCÁRIOS - QSE	550 999	CONSTITUIÇÃO FEDERAL DE 05/10/88, ART 30, INCISO III.
1321.01.0.1.08	REMUNERAÇÃO DE DEPÓSITOS BANCÁRIOS - PDDE	551 999	CONSTITUIÇÃO FEDERAL DE 05/10/88, ART 30, INCISO III.
1321.01.0.1.09	REMUNERAÇÃO DE DEPÓSITOS BANCÁRIOS - PNAE	552 999	CONSTITUIÇÃO FEDERAL DE 05/10/88, ART 30, INCISO III.
1321.01.0.1.10	REMUNERAÇÃO DE DEPÓSITOS BANCÁRIOS - PNATE	553 999	CONSTITUIÇÃO FEDERAL DE 05/10/88, ART 30, INCISO III.
1321.01.0.1.11	REMUNERAÇÃO DE DEPÓSITOS BANCÁRIOS - OUTROS FNDE	569 999	CONSTITUIÇÃO FEDERAL DE 05/10/88, ART 30, INCISO III.
1321.01.0.1.12	REMUNERAÇÃO DE DEPÓSITOS BANCÁRIOS - OUTROS EDUCAÇÃO	599 999	CONSTITUIÇÃO FEDERAL DE 05/10/88, ART 30, INCISO III.
1321.01.0.1.13	REMUNERAÇÃO DE DEPÓSITOS BANCÁRIOS - CONV. FED. EDUCAÇÃO	570 999	CONSTITUIÇÃO FEDERAL DE 05/10/88, ART 30, INCISO III.
1321.01.0.1.14	REMUNERAÇÃO DE DEPÓSITOS BANCÁRIOS - FMS TESOUREO	500 300	CONSTITUIÇÃO FEDERAL DE 05/10/88, ART 30, INCISO III.





## MUNICÍPIO DE BREJO DO PIAUÍ

AV. JOSE GOMES CHAVES, 81 - CNPJ: 01.612.567/0001-81

Orçamento Programa - Exercício de 2022

### TABELA EXPLICATIVA - LEGISLAÇÃO DA RECEITA

(Inc. III, § 1º, Art. 2º)

Page 4

Lei: 206, Data: 16/12/2021

Código	Discriminação	Fonte	Legislação
1321.01.0.1.15	REMUNERAÇÃO DE DEPÓSITOS BANCÁRIOS - FMS CUSTEIO	600 999	CONSTITUIÇÃO FEDERAL DE 05/10/88, ART 30, INCISO III.
1321.01.0.1.16	REMUNERAÇÃO DE DEPÓSITOS BANCÁRIOS - FMS INVESTIMENTO	601 999	CONSTITUIÇÃO FEDERAL DE 05/10/88, ART 30, INCISO III.
1321.01.0.1.17	REMUNERAÇÃO DE DEPÓSITOS BANCÁRIOS - FMS COVID	602 999	CONSTITUIÇÃO FEDERAL DE 05/10/88, ART 30, INCISO III.
1321.01.0.1.18	REMUNERAÇÃO DE DEPÓSITOS BANCÁRIOS - FMS REC. ESTADO	621 999	CONSTITUIÇÃO FEDERAL DE 05/10/88, ART 30, INCISO III.
1321.01.0.1.19	REMUNERAÇÃO DE DEPÓSITOS BANCÁRIOS - CONV. SAÚDE	631 999	CONSTITUIÇÃO FEDERAL DE 05/10/88, ART 30, INCISO III.
1321.01.0.1.20	REMUNERAÇÃO DE DEPÓSITOS BANCÁRIOS - FMAS TESOURO	500 999	CONSTITUIÇÃO FEDERAL DE 05/10/88, ART 30, INCISO III.
1321.01.0.1.21	REMUNERAÇÃO DE DEPÓSITOS BANCÁRIOS - FMAS PROGRAMAS	660 999	CONSTITUIÇÃO FEDERAL DE 05/10/88, ART 30, INCISO III.
1321.01.0.1.22	REMUNERAÇÃO DE DEPÓSITOS BANCÁRIOS - FMAS REC. ESTADO	661 999	CONSTITUIÇÃO FEDERAL DE 05/10/88, ART 30, INCISO III.
1321.01.0.1.23	REMUNERAÇÃO DE DEPÓSITOS BANCÁRIOS - CONV. SOCIAL	665 999	CONSTITUIÇÃO FEDERAL DE 05/10/88, ART 30, INCISO III.
1321.01.0.1.24	REMUNERAÇÃO DE DEPÓSITOS BANCÁRIOS - TRANSF. ESPECIAIS	706 999	CONSTITUIÇÃO FEDERAL DE 05/10/88, ART 30, INCISO III.
1321.01.0.1.25	REMUNERAÇÃO DE DEPÓSITOS BANCÁRIOS - CIDE	750 999	CONSTITUIÇÃO FEDERAL DE 05/10/88, ART 30, INCISO III.
1321.01.0.1.26	REMUNERAÇÃO DE DEPÓSITOS BANCÁRIOS - COSIP	751 999	CONSTITUIÇÃO FEDERAL DE 05/10/88, ART 30, INCISO III.
1329.00.0.0.00	OUTROS VALORES MOBILIÁRIOS		
1329.99.0.0.00	OUTROS VALORES MOBILIÁRIOS		
1329.99.0.1.00	OUTROS VALORES MOBILIÁRIOS - PRINCIPAL	500 999	LEGISLAÇÃO ESPECIFICA
1390.00.0.0.00	DEMAIS RECEITAS PATRIMONIAIS		
1399.00.0.0.00	OUTRAS RECEITAS PATRIMONIAIS		
1399.99.0.0.00	OUTRAS RECEITAS PATRIMONIAIS		
1399.99.0.1.00	OUTRAS RECEITAS PATRIMONIAIS - PRINCIPAL	500 999	LEGISLAÇÃO ESPECIFICA



# MUNICÍPIO DE BREJO DO PIAUÍ

AV. JOSE GOMES CHAVES, 81 - CNPJ: 01.612.567/0001-81

Orçamento Programa - Exercício de 2022

## TABELA EXPLICATIVA - LEGISLAÇÃO DA RECEITA

(Inc. III, § 1º, Art. 2º)

Page 5

Lei: 206, Data: 16/12/2021

Código	Discriminação	Fonte	Legislação
1600.00.0.0.00	RECEITA DE SERVIÇOS		
1610.00.0.0.00	SERVIÇOS ADMINISTRATIVOS E COMERCIAIS GERAIS		
1611.00.0.0.00	SERVIÇOS ADMINISTRATIVOS E COMERCIAIS GERAIS		
1611.01.0.0.00	SERVIÇOS ADMINISTRATIVOS E COMERCIAIS GERAIS		
1611.01.0.1.00	SERVIÇOS ADMINISTRATIVOS E COMERCIAIS GERAIS - PRINCIPAL	500 999	LEI MUNICIPAL 014 DE 02/01/1997 (C.T.M.)
1611.02.0.0.00	INSCRIÇÃO EM CONCURSOS E PROCESSOS SELETIVOS		
1611.02.0.1.00	INSCRIÇÃO EM CONCURSOS E PROCESSOS SELETIVOS - PRINCIPAL	500 999	LEI MUNICIPAL 014 DE 02/01/1997 (C.T.M.)
1700.00.0.0.00	TRANSFERÊNCIAS CORRENTES		
1710.00.0.0.00	TRANSFERÊNCIAS DA UNIÃO E DE SUAS ENTIDADES		
1711.00.0.0.00	TRANSFERÊNCIAS DECORRENTES DE PARTICIPAÇÃO NA RECEITA DA UNI		
1711.51.0.0.00	COTA-PARTE DO FUNDO DE PARTICIPAÇÃO DOS MUNICÍPIOS - FPM		
1711.51.1.0.00	COTA-PARTE DO FUNDO DE PARTICIPAÇÃO DOS MUNICÍPIOS - COTA ME		
1711.51.1.1.00	COTA-PARTE DO FUNDO DE PARTICIPAÇÃO DOS MUNICÍPIOS - COTA ME	500 999	CONSTITUIÇÃO FEDERAL DE 05/10/88, ART. 159, INCISO I, LETRA 'B'.
1711.51.2.0.00	COTA-PARTE DO FUNDO DE PARTICIPAÇÃO DO MUNICÍPIOS – 1% COTA		
1711.51.2.1.00	COTA-PARTE DO FUNDO DE PARTICIPAÇÃO DO MUNICÍPIOS – 1% COTA	500 999	EMENDA CONSTITUCIONAL Nº 55/2007 DE 20/09/2007.
1711.51.3.0.00	COTA-PARTE DO FUNDO DE PARTICIPAÇÃO DOS MUNICÍPIOS - 1% COTA		
1711.51.3.1.00	COTA-PARTE DO FUNDO DE PARTICIPAÇÃO DOS MUNICÍPIOS - 1% COTA	500 999	EMENDA CONSTITUCIONAL Nº 84/2014 DE 02/02/2014.
1711.52.0.0.00	COTA-PARTE DO IMPOSTO SOBRE A PROPRIEDADE TERRITORIAL RURAL		
1711.52.0.1.00	COTA-PARTE DO IMPOSTO SOBRE A PROPRIEDADE TERRITORIAL RURAL	500 999	CONSTITUIÇÃO FEDERAL DE 05/10/88, ART. 158, INCISO II.
1712.00.0.0.00	TRANSFERÊNCIAS DAS COMPENSAÇÕES FINANCEIRAS PELA EXPLORAÇÃO		
1712.51.0.0.00	COTA-PARTE DA COMPENSAÇÃO FINANCEIRA PELA EXPLORAÇÃO DE RECU		
1712.51.0.1.00	COTA-PARTE DA COMPENSAÇÃO FINANCEIRA PELA EXPLORAÇÃO DE RECU	500 999	CONSTITUIÇÃO FEDERAL DE 05/10/88, ART. 20, § 1; LEI FEDERAL 8001/90 DE 13/03/1990.
1712.52.0.0.00	COTA-PARTE DA COMPENSAÇÃO FINANCEIRA PELA PRODUÇÃO DE PETRÓL		
1712.52.4.0.00	COTA-PARTE DO FUNDO ESPECIAL DO PETRÓLEO – FEP		
1712.52.4.1.00	COTA-PARTE DO FUNDO ESPECIAL DO PETRÓLEO – FEP - PRINCIPAL	500 999	LEI FEDERAL 7990/89 DE 28/12/1989.
1712.99.0.0.00	OUTRAS TRANSFERÊNCIAS DECORRENTES DE COMPENSAÇÃO FINANCEIRA		
	OUTRAS TRANSFERÊNCIAS DECORRENTES DE COMPENSAÇÃO FINANCEIRA	500 999	LEGISLAÇÃO ESPECÍFICA



## MUNICÍPIO DE BREJO DO PIAUÍ

AV. JOSE GOMES CHAVES, 81 - CNPJ: 01.612.567/0001-81

Orçamento Programa - Exercício de 2022

### TABELA EXPLICATIVA - LEGISLAÇÃO DA RECEITA

(Inc. III, § 1º, Art. 2º)

Page 6

Lei: 206, Data: 16/12/2021

Código	Discriminação	Fonte	Legislação
1712.99.0.1.00			
1713.00.0.0.00	TRANSFERÊNCIAS DE RECURSOS DO SISTEMA ÚNICO DE SAÚDE – SUS		
1713.50.0.0.00	TRANSFERÊNCIAS DE RECURSOS DO SISTEMA ÚNICO DE SAÚDE – SUS –		
1713.50.1.0.00	TRANSFERÊNCIAS DE RECURSOS DO BLOCO DE MANUTENÇÃO DAS AÇÕES		
1713.50.1.1.00	TRANSFERÊNCIAS DE RECURSOS DO BLOCO DE MANUTENÇÃO DAS AÇÕES	600 999	PORTARIA Nº 828, DE 17 DE ABRIL DE 2020.
1713.50.2.0.00	TRANSFERÊNCIAS DE RECURSOS DO BLOCO DE MANUTENÇÃO DAS AÇÕES		
1713.50.2.1.00	TRANSFERÊNCIAS DE RECURSOS DO BLOCO DE MANUTENÇÃO DAS AÇÕES	600 999	PORTARIA Nº 828, DE 17 DE ABRIL DE 2020.
1713.50.3.0.00	TRANSFERÊNCIAS DE RECURSOS DO BLOCO DE MANUTENÇÃO DAS AÇÕES		
1713.50.3.1.00	TRANSFERÊNCIAS DE RECURSOS DO BLOCO DE MANUTENÇÃO DAS AÇÕES	600 999	PORTARIA Nº 828, DE 17 DE ABRIL DE 2020.
1713.50.4.0.00	TRANSFERÊNCIAS DE RECURSOS DO BLOCO DE MANUTENÇÃO DAS AÇÕES		
1713.50.4.1.00	TRANSFERÊNCIAS DE RECURSOS DO BLOCO DE MANUTENÇÃO DAS AÇÕES	600 999	PORTARIA Nº 828, DE 17 DE ABRIL DE 2020.
1713.50.9.0.00	TRANSFERÊNCIAS DE RECURSOS DO BLOCO DE MANUTENÇÃO DAS AÇÕES		
1713.50.9.1.01	TRANSF. REC. DO BLOCO DE MANUTENÇÃO DAS AÇÕES - COVID 19	602 999	PORTARIA Nº 828, DE 17 DE ABRIL DE 2020.
1713.50.9.1.02	TRANSF. DE REC. DO BL. DE MANUT. DAS AÇÕES - EMEN.INDIVIDUAL	600 999	PORTARIA Nº 828, DE 17 DE ABRIL DE 2020.
1713.50.9.1.03	TRANSF. DE REC. DO BL. DE MANUT. DAS AÇÕES - EMEN.BANCADA	600 999	PORTARIA Nº 828, DE 17 DE ABRIL DE 2020.
1713.50.9.1.04	TRANSF. DE REC. DO BL. DE MANUT. DAS AÇÕES - INCREMENTO	600 999	PORTARIA Nº 828, DE 17 DE ABRIL DE 2020.
1713.51.0.0.00	TRANSFERÊNCIAS DE RECURSOS DO SISTEMA ÚNICO DE SAÚDE – SUS -		
1713.51.1.0.00	TRANSFERÊNCIAS DE RECURSOS DO BLOCO DE ESTRUTURAÇÃO DA REDE		
1713.51.1.1.00	TRANSFERÊNCIAS DE RECURSOS DO BLOCO DE ESTRUTURAÇÃO DA REDE	601 999	PORTARIA Nº 828, DE 17 DE ABRIL DE 2020.
1714.00.0.0.00	TRANSFERÊNCIAS DE RECURSOS DO FUNDO NACIONAL DO DESENVOLVIME		
1714.50.0.0.00	TRANSFERÊNCIAS DO SALÁRIO-EDUCAÇÃO		
1714.50.0.1.00	TRANSFERÊNCIAS DO SALÁRIO-EDUCAÇÃO - PRINCIPAL	550 999	LEI FEDERAL 10.832/03 DE 29/12/2003.
1714.51.0.0.00	TRANSFERÊNCIAS DIRETAS DO FNDE REFERENTES AO PROGRAMA DINHEI		
1714.51.0.1.00	TRANSFERÊNCIAS DIRETAS DO FNDE REFERENTES AO PROGRAMA DINHEI	551 999	LEI Nº 11.947/2009
1714.52.0.0.00	TRANSFERÊNCIAS REFERENTES AO PROGRAMA NACIONAL DE ALIMENTAÇÃO		
1714.52.0.1.00	TRANSFERÊNCIAS REFERENTES AO PROGRAMA NACIONAL DE ALIMENTAÇÃO	552 999	LEI Nº 11.947/2009
1714.53.0.0.00	TRANSFERÊNCIAS REFERENTES AO PROGRAMA NACIONAL DE APOIO AO T		
1714.53.0.1.00	TRANSFERÊNCIAS REFERENTES AO PROGRAMA NACIONAL DE APOIO AO T	553 999	LEI FEDERAL 10.880/04 DE 09/06/2004; E PORTARIAS



## MUNICÍPIO DE BREJO DO PIAUÍ

AV. JOSE GOMES CHAVES, 81 - CNPJ: 01.612.567/0001-81

Orçamento Programa - Exercício de 2022

### TABELA EXPLICATIVA - LEGISLAÇÃO DA RECEITA

(Inc. III, § 1º, Art. 2º)

Page 7

Lei: 206, Data: 16/12/2021

Código	Discriminação	Fonte	Legislação
			DO FNDE.
1714.54.0.0.00	TRANSFERÊNCIAS REFERENTES AO PROGRAMA NACIONAL DE INCLUSÃO D		
1714.54.2.0.00	TRANSFERÊNCIAS REFERENTES AO PROGRAMA NACIONAL DE INCLUSÃO D		
1714.54.2.1.00	TRANSFERÊNCIAS REFERENTES AO PROGRAMA NACIONAL DE INCLUSÃO D	569 999	LEGISLAÇÃO FNDE
1714.55.0.0.00	TRANSFERÊNCIAS REFERENTES AO PROGRAMA BRASIL ALFABETIZADO -		
1714.55.0.1.00	TRANSFERÊNCIAS REFERENTES AO PROGRAMA BRASIL ALFABETIZADO -	569 999	LEGISLAÇÃO FNDE
1714.56.0.0.00	TRANSFERÊNCIAS REFERENTES AO PROGRAMA DE APOIO AOS SISTEMAS		
1714.56.0.1.00	TRANSFERÊNCIAS REFERENTES AO PROGRAMA DE APOIO AOS SISTEMAS	569 999	LEGISLAÇÃO FNDE
1714.99.0.0.00	OUTRAS TRANSFERÊNCIAS DIRETAS DO FUNDO NACIONAL DO DESENVOLV		
1714.99.0.1.00	OUTRAS TRANSFERÊNCIAS DIRETAS DO FUNDO NACIONAL DO DESENVOLV	569 999	CONSTITUIÇÃO FEDERAL DE 05/10/88, ARTS. 205 E 208 INCISO VII; E RESOLUÇÕES FNDE.
1715.00.0.0.00	TRANSFERÊNCIAS DE RECURSOS DE COMPLEMENTAÇÃO DA UNIÃO AO FUN		
1715.50.0.0.00	TRANSFERÊNCIAS DE RECURSOS DE COMPLEMENTAÇÃO DA UNIÃO AO FUN		
1715.50.0.1.00	TRANSFERÊNCIAS DE RECURSOS DE COMPLEMENTAÇÃO DA UNIÃO AO FUN	542 230	LEI Nº 14.113 DE 25/12/2020
1715.51.0.0.00	TRANSFERÊNCIAS DE RECURSOS DE COMPLEMENTAÇÃO DA UNIÃO AO FUN		
1715.51.0.1.00	TRANSFERÊNCIAS DE RECURSOS DE COMPLEMENTAÇÃO DA UNIÃO AO FUN	541 230	LEI Nº 14.113 DE 25/12/2020
1716.00.0.0.00	TRANSFERÊNCIAS DE RECURSOS DO FUNDO NACIONAL DE ASSISTÊNCIA		
1716.50.0.0.00	TRANSFERÊNCIAS DE RECURSOS DO FUNDO NACIONAL DE ASSISTÊNCIA		
1716.50.0.1.01	TRANSFERÊNCIAS DE RECURSOS DO FNAS - PROG.PRIMEIRA INFÂNCIA	660 999	DECRETO Nº 8.869 DE 05/10/2016.
1716.50.0.1.02	TRANSFERÊNCIAS DE RECURSOS DO FNAS - PSB PBF	660 999	PORTARIA Nº 442/2005
1716.50.0.1.03	TRANSFERÊNCIAS DE RECURSOS DO FNAS - PSB SCFV	660 999	PORTARIA Nº 442/2005
1716.50.0.1.04	TRANSFERÊNCIAS DE RECURSOS DO FNAS - IGDBF	660 999	LEI Nº 12.058/2009
1716.50.0.1.05	TRANSFERÊNCIAS DE RECURSOS DO FNAS - IGD-SUAS	660 999	LEI Nº 12.435/2011
1716.50.0.1.06	TRANSFERÊNCIAS DE RECURSOS DO FNAS - MEDIA COMPLEXIDADE	660 999	LEGISLAÇÃO FNAS
1716.50.0.1.07	TRANSFERÊNCIAS DE RECURSOS DO FNAS - OUTROS PROGRAMAS SUAS	660 999	LEGISLAÇÃO FNAS
1717.00.0.0.00	TRANSFERÊNCIAS DE CONVÊNIOS DA UNIÃO E DE SUAS ENTIDADES		
1717.50.0.0.00	TRANSFERÊNCIAS DE CONVÊNIOS DA UNIÃO PARA O SISTEMA ÚNICO DE		



## MUNICÍPIO DE BREJO DO PIAUÍ

AV. JOSE GOMES CHAVES, 81 - CNPJ: 01.612.567/0001-81

Orçamento Programa - Exercício de 2022

### TABELA EXPLICATIVA - LEGISLAÇÃO DA RECEITA

(Inc. III, § 1º, Art. 2º)

Page 8

Lei: 206, Data: 16/12/2021

Código	Discriminação	Fonte	Legislação
1717.50.0.1.00	TRANSFERÊNCIAS DE CONVÊNIOS DA UNIÃO PARA O SISTEMA ÚNICO DE	631 999	DECRETO FEDERAL Nº 8943/16 DE 27/12/2016.
1717.51.0.0.00	TRANSFERÊNCIAS DE CONVÊNIOS DA UNIÃO DESTINADAS A PROGRAMAS		
1717.51.0.1.00	TRANSFERÊNCIAS DE CONVÊNIOS DA UNIÃO DESTINADAS A PROGRAMAS	570 999	DECRETO FEDERAL Nº 8943/16 DE 27/12/2016.
1717.52.0.0.00	TRANSFERÊNCIAS DE CONVÊNIOS DA UNIÃO DESTINADAS A PROGRAMAS		
1717.52.0.1.00	TRANSFERÊNCIAS DE CONVÊNIOS DA UNIÃO DESTINADAS A PROGRAMAS	665 999	DECRETO FEDERAL Nº 8943/16 DE 27/12/2016.
1717.54.0.0.00	TRANSFERÊNCIAS DE CONVÊNIOS DA UNIÃO DESTINADAS A PROGRAMAS		
1717.54.0.1.00	TRANSFERÊNCIAS DE CONVÊNIOS DA UNIÃO DESTINADAS A PROGRAMAS	700 999	DECRETO FEDERAL Nº 8943/16 DE 27/12/2016.
1717.99.0.0.00	OUTRAS TRANSFERÊNCIAS DE CONVÊNIOS DA UNIÃO E DE SUAS ENTIDA		
1717.99.0.1.00	OUTRAS TRANSFERÊNCIAS DE CONVÊNIOS DA UNIÃO E DE SUAS ENTIDA	700 999	DECRETO FEDERAL Nº 8943/16 DE 27/12/2016.
1719.00.0.0.00	OUTRAS TRANSFERÊNCIAS DE RECURSOS DA UNIÃO E DE SUAS ENTIDAD		
1719.51.0.0.00	TRANSFERÊNCIAS FINANCEIRAS DO ICMS – DESONERAÇÃO – L.C. Nº 8		
1719.51.0.1.00	TRANSFERÊNCIAS FINANCEIRAS DO ICMS – DESONERAÇÃO – L.C. Nº 8	500 999	LEI COMPLEMENTAR Nº 87/96 DE 13/09/1996.
1719.57.0.0.00	TRANSFERÊNCIA ESPECIAL DA UNIÃO		
1719.57.0.1.00	TRANSFERÊNCIA ESPECIAL DA UNIÃO - PRINCIPAL	706 999	LEGISLAÇÃO ESPECÍFICA
1719.58.0.0.00	TRANSFERÊNCIA OBRIGATÓRIA DECORRENTE DA LEI COMPLEMENTAR Nº		
1719.58.0.1.00	TRANSFERÊNCIA OBRIGATÓRIA DECORRENTE DA LEI COMPLEMENTAR Nº	500 999	LEI COMPLEMENTAR Nº 176/2020
1719.99.0.0.00	OUTRAS TRANSFERÊNCIAS DE RECURSOS DA UNIÃO E DE SUAS ENTIDAD		
1719.99.0.1.01	OUTRAS TRANSFERÊNCIAS DE RECURSOS DA UNIÃO - NÃO VINCULADOS	500 999	LEGISLAÇÃO ESPECÍFICA
1719.99.0.1.02	OUTRAS TRANSFERÊNCIAS DE RECURSOS DA UNIÃO - EDUCAÇÃO	599 999	LEGISLAÇÃO ESPECÍFICA
1719.99.0.1.03	OUTRAS TRANSFERÊNCIAS DE RECURSOS DA UNIÃO - O.VINCULAÇÕES	749 999	LEGISLAÇÃO ESPECÍFICA
1719.99.0.1.04	OUTRAS TRANSFERÊNCIAS DE RECURSOS DA UNIÃO - OUTROS.REC.VIN	899 999	LEGISLAÇÃO ESPECÍFICA
1720.00.0.0.00	TRANSFERÊNCIAS DOS ESTADOS E DO DISTRITO FEDERAL E DE SUAS E		
1721.00.0.0.00	PARTICIPAÇÃO NA RECEITA DOS ESTADOS E DISTRITO FEDERAL		
1721.50.0.0.00	COTA-PARTE DO ICMS		
1721.50.0.1.00	COTA-PARTE DO ICMS - PRINCIPAL	500 999	CONSTITUIÇÃO FEDERAL DE 05/10/88, ART. 158, INCISO IV; E LEI COMPLEMENTAR Nº 63/90 DE 11/01/1990, ART. 3.
1721.51.0.0.00	COTA-PARTE DO IPVA		



## MUNICÍPIO DE BREJO DO PIAUÍ

AV. JOSE GOMES CHAVES, 81 - CNPJ: 01.612.567/0001-81

Orçamento Programa - Exercício de 2022

### TABELA EXPLICATIVA - LEGISLAÇÃO DA RECEITA

(Inc. III, § 1º, Art. 2º)

Page 9

Lei: 206, Data: 16/12/2021

Código	Discriminação	Fonte	Legislação
1721.51.0.1.00	COTA-PARTE DO IPVA - PRINCIPAL	500 999	CONSTITUIÇÃO FEDERAL DE 05/10/88, ART. 158, INCISO III; E LEI COMPLEMENTAR Nº 63/90 DE 11/01/1990, ART. 2.
1721.52.0.0.00	COTA-PARTE DO IPI - MUNICÍPIOS		
1721.52.0.1.00	COTA-PARTE DO IPI - MUNICÍPIOS - PRINCIPAL	500 999	CONSTITUIÇÃO FEDERAL DE 05/10/88, ART. 159, INCISO II; E LEI COMPLEMENTAR Nº 61/89 DE 26/12/1989, ART. 5.
1721.53.0.0.00	COTA-PARTE DA CONTRIBUIÇÃO DE INTERVENÇÃO NO DOMÍNIO ECONÔMICO		
1721.53.0.1.00	COTA-PARTE DA CONTRIBUIÇÃO DE INTERVENÇÃO NO DOMÍNIO ECONÔMICO	750 999	LEIS FEDERAIS Nº 10336/01 DE 19/12/2001; 10636/02 DE 30/12/2002; E 10866/04 DE 04/5/2004.
1721.98.0.0.00	TRANSFERÊNCIAS DECORRENTES DE PARTICIPAÇÃO EM OUTRAS RECEITAS		
1721.98.0.1.00	TRANSFERÊNCIAS DECORRENTES DE PARTICIPAÇÃO EM OUTRAS RECEITAS	500 999	LEGISLAÇÃO ESPECÍFICA
1723.00.0.0.00	TRANSFERÊNCIAS DE RECURSOS DO SISTEMA ÚNICO DE SAÚDE – SUS		
1723.50.0.0.00	TRANSFERÊNCIAS DE RECURSOS DO SISTEMA ÚNICO DE SAÚDE – SUS		
1723.50.0.1.01	TRANSFERÊNCIAS DE RECURSOS DO SUS - COFINANCIAMENTO	621 999	DECRETO ESTADUAL Nº 15.163 DE 25/04/2013
1723.50.0.1.02	TRANSFERÊNCIAS DE RECURSOS DO SUS - PROGRAMAS ESTADUAIS	621 999	LEGISLAÇÃO ESPECÍFICA
1723.50.0.1.03	TRANSFERÊNCIAS DE RECURSOS DO SUS - COVID 19	621 999	LEGISLAÇÃO ESPECÍFICA
1724.00.0.0.00	TRANSFERÊNCIAS DE CONVÊNIOS DOS ESTADOS E DF E DE SUAS ENTIDADES		
1724.50.0.0.00	TRANSFERÊNCIAS DE CONVÊNIOS DOS ESTADOS E DF PARA O SISTEMA		
1724.50.0.1.00	TRANSFERÊNCIAS DE CONVÊNIOS DOS ESTADOS E DF PARA O SISTEMA	632 999	DECRETOS ESTADUAIS Nº 12440/06 DE 01/12/2006 E Nº 13860/09 DE 22/09/2009.
1724.51.0.0.00	TRANSFERÊNCIAS DE CONVÊNIOS DOS ESTADOS DESTINADAS A PROGRAMAS		
1724.51.0.1.00	TRANSFERÊNCIAS DE CONVÊNIOS DOS ESTADOS DESTINADAS A PROGRAMAS	571 999	DECRETOS ESTADUAIS Nº 12440/06 DE 01/12/2006 E Nº 13860/09 DE 22/09/2009.
1724.99.0.0.00	OUTRAS TRANSFERÊNCIAS DE CONVÊNIOS DOS ESTADOS E DF E DE SUAS ENTIDADES		
1724.99.0.1.00	OUTRAS TRANSFERÊNCIAS DE CONVÊNIOS DOS ESTADOS E DF E DE SUAS ENTIDADES	701 999	DECRETOS ESTADUAIS Nº 12440/06 DE 01/12/2006 E Nº 13860/09 DE 22/09/2009.
1729.00.0.0.00	OUTRAS TRANSFERÊNCIAS DOS ESTADOS E DISTRITO FEDERAL		
1729.51.0.0.00	TRANSFERÊNCIAS DE ESTADOS DESTINADAS À ASSISTÊNCIA SOCIAL		
1729.51.0.1.00	TRANSFERÊNCIAS DE ESTADOS DESTINADAS À ASSISTÊNCIA SOCIAL -	661 999	LEGISLAÇÃO ESPECÍFICA
1729.52.0.0.00	TRANSFERÊNCIAS DE RECURSOS DESTINADOS A PROGRAMAS DE EDUCAÇÃO		



## MUNICÍPIO DE BREJO DO PIAUÍ

AV. JOSE GOMES CHAVES, 81 - CNPJ: 01.612.567/0001-81

Orçamento Programa - Exercício de 2022

### TABELA EXPLICATIVA - LEGISLAÇÃO DA RECEITA

(Inc. III, § 1º, Art. 2º)

Page 10

Lei: 206, Data: 16/12/2021

Código	Discriminação	Fonte	Legislação
1729.52.0.1.00	TRANSFERÊNCIAS DE RECURSOS DESTINADOS A PROGRAMAS DE EDUCAÇÃO	576 999	LEGISLAÇÃO ESPECÍFICA
1729.99.0.0.00	OUTRAS TRANSFERÊNCIAS DOS ESTADOS E DF		
1729.99.0.1.00	OUTRAS TRANSFERÊNCIAS DOS ESTADOS E DF - PRINCIPAL	500 999	DECRETOS ESTADUAIS Nº 12440/06 DE 01/12/2006 E Nº 13860/09 DE 22/09/2009.
1750.00.0.0.00	TRANSFERÊNCIAS DE OUTRAS INSTITUIÇÕES PÚBLICAS		
1751.00.0.0.00	TRANSFERÊNCIAS DE RECURSOS DO FUNDO DE MANUTENÇÃO E DESENVOL		
1751.50.0.0.00	TRANSFERÊNCIAS DE RECURSOS DO FUNDO DE MANUTENÇÃO E DESENVOL		
1751.50.0.1.00	TRANSFERÊNCIAS DE RECURSOS DO FUNDO DE MANUTENÇÃO E DESENVOL	540 230	LEI Nº 14.113 DE 25/12/2020
1900.00.0.0.00	OUTRAS RECEITAS CORRENTES		
1990.00.0.0.00	DEMAIS RECEITAS CORRENTES		
1999.00.0.0.00	OUTRAS RECEITAS CORRENTES		
1999.99.0.0.00	OUTRAS RECEITAS		
1999.99.3.0.00	OUTRAS RECEITAS NÃO ARRECADADAS E NÃO PROJETADAS PELA RFB -		
1999.99.3.1.00	OUTRAS RECEITAS NÃO ARRECADADAS E NÃO PROJETADAS PELA RFB -	500 999	LEGISLAÇÃO ESPECÍFICA
2000.00.0.0.00	RECEITAS DE CAPITAL		
2100.00.0.0.00	OPERAÇÕES DE CRÉDITO		
2110.00.0.0.00	OPERAÇÕES DE CRÉDITO - MERCADO INTERNO		
2119.00.0.0.00	OUTRAS OPERAÇÕES DE CRÉDITO - MERCADO INTERNO		
2119.99.0.0.00	OUTRAS OPERAÇÕES DE CRÉDITO - MERCADO INTERNO		
2119.99.0.1.00	OUTRAS OPERAÇÕES DE CRÉDITO - MERCADO INTERNO - PRINCIPAL	754 999	LEI COMPLEMENTAR Nº 101/00 DE 04/05/2000 (LRF), ART. 32 § 1.
2200.00.0.0.00	ALIENAÇÃO DE BENS		
2210.00.0.0.00	ALIENAÇÃO DE BENS MÓVEIS		
2213.00.0.0.00	ALIENAÇÃO DE BENS MÓVEIS E SEMOVENTES		
2213.01.0.0.00	ALIENAÇÃO DE BENS MÓVEIS E SEMOVENTES		
2213.01.0.1.00	ALIENAÇÃO DE BENS MÓVEIS E SEMOVENTES - PRINCIPAL	755 999	LEI Nº 101/00, DE 04/05/2000.
2220.00.0.0.00	ALIENAÇÃO DE BENS IMÓVEIS		
2221.00.0.0.00	ALIENAÇÃO DE BENS IMÓVEIS		
2221.01.0.0.00	ALIENAÇÃO DE BENS IMÓVEIS		
2221.01.0.1.00	ALIENAÇÃO DE BENS IMÓVEIS - PRINCIPAL	755 999	ART. 24 A 29 DA LEI Nº 9.636, DE 15/05/1998, E LEI Nº



## MUNICÍPIO DE BREJO DO PIAUÍ

AV. JOSE GOMES CHAVES, 81 - CNPJ: 01.612.567/0001-81

Orçamento Programa - Exercício de 2022

### TABELA EXPLICATIVA - LEGISLAÇÃO DA RECEITA

(Inc. III, § 1º, Art. 2º)

Page 11

Lei: 206, Data: 16/12/2021

Código	Discriminação	Fonte	Legislação
			8.025, DE 12/04/1990.
2400.00.0.0.00	TRANSFERÊNCIAS DE CAPITAL		
2410.00.0.0.00	TRANSFERÊNCIAS DA UNIÃO E DE SUAS ENTIDADES		
2411.00.0.0.00	TRANSFERÊNCIAS DE RECURSOS DO SISTEMA ÚNICO DE SAÚDE - SUS		
2411.50.0.0.00	TRANSFERÊNCIAS DE RECURSOS DO SISTEMA ÚNICO DE SAÚDE - SUS -		
2411.50.1.0.00	TRANSFERÊNCIAS DE RECURSOS DO BLOCO DE MANUTENÇÃO DAS AÇÕES		
2411.50.1.1.00	TRANSFERÊNCIAS DE RECURSOS DO BLOCO DE MANUTENÇÃO DAS AÇÕES	600 999	PORTARIA Nº 828, DE 17 DE ABRIL DE 2020.
2411.51.0.0.00	TRANSFERÊNCIAS DE RECURSOS DO SISTEMA ÚNICO DE SAÚDE - SUS -		
2411.51.1.0.00	TRANSFERÊNCIAS DE RECURSOS DO BLOCO DE ESTRUTURAÇÃO DA REDE		
2411.51.1.1.01	TRANSFERÊNCIAS DE RECURSOS DO BL.DE ESTRUTURAÇÃO - PRINCIPAL	601 999	PORTARIA Nº 828, DE 17 DE ABRIL DE 2020.
2411.51.1.1.02	TRANSFERÊNCIAS DE RECURSOS DO BL.DE ESTRUTURAÇÃO - COVID 19	603 999	PORTARIA Nº 828, DE 17 DE ABRIL DE 2020.
2411.51.5.0.00	TRANSFERÊNCIAS DE RECURSOS DO BLOCO DE ESTRUTURAÇÃO DA REDE		
2411.51.5.1.00	TRANSFERÊNCIAS DE RECURSOS DO BLOCO DE ESTRUTURAÇÃO DA REDE	601 999	PORTARIA Nº 828, DE 17 DE ABRIL DE 2020.
2411.51.9.0.00	TRANSFERÊNCIAS DE RECURSOS DO BLOCO DE ESTRUTURAÇÃO DA REDE		
2411.51.9.1.00	TRANSFERÊNCIAS DE RECURSOS DO BLOCO DE ESTRUTURAÇÃO DA REDE	601 999	PORTARIA Nº 828, DE 17 DE ABRIL DE 2020.
2412.00.0.0.00	TRANSFERÊNCIAS DE RECURSOS DO FUNDO NACIONAL DO DESENVOLVIME		
2412.50.0.0.00	TRANSFERÊNCIAS DE RECURSOS DESTINADOS A PROGRAMAS DE EDUCAÇÃO		
2412.50.1.0.00	TRANSFERÊNCIAS PARA O PROGRAMA DE APOIO AO TRANSPORTE ESCOLA		
2412.50.1.1.00	TRANSFERÊNCIAS PARA O PROGRAMA DE APOIO AO TRANSPORTE ESCOLA	569 999	RESOLUÇÕES FNDE
2412.50.2.0.00	TRANSFERÊNCIAS PARA O PROGRAMA NACIONAL DE REESTRUTURAÇÃO E		
2412.50.2.1.00	TRANSFERÊNCIAS PARA O PROGRAMA NACIONAL DE REESTRUTURAÇÃO E	569 999	RESOLUÇÕES FNDE
2412.50.9.0.00	OUTRAS TRANSFERÊNCIAS DESTINADAS A PROGRAMAS DE EDUCAÇÃO		
2412.50.9.1.00	OUTRAS TRANSFERÊNCIAS DESTINADAS A PROGRAMAS DE EDUCAÇÃO - P	569 999	RESOLUÇÕES FNDE
2413.00.0.0.00	TRANSFERÊNCIAS DE RECURSOS DO FUNDO NACIONAL DE ASSISTÊNCIA		
2413.50.0.0.00	TRANSFERÊNCIAS DE RECURSOS DO FUNDO NACIONAL DE ASSISTÊNCIA		
2413.50.0.1.00	TRANSFERÊNCIAS DE RECURSOS DO FUNDO NACIONAL DE ASSISTÊNCIA	660 999	LEIS FEDERAIS Nº 8742/93 DE 07/12/1993 E 12435/11 DE 03/07/2011.
2414.00.0.0.00	TRANSFERÊNCIAS DE CONVÊNIOS DA UNIÃO E DE SUAS ENTIDADES		
2414.50.0.0.00	TRANSFERÊNCIAS DE CONVÊNIOS DA UNIÃO PARA O SISTEMA ÚNICO DE		





## MUNICÍPIO DE BREJO DO PIAUÍ

AV. JOSE GOMES CHAVES, 81 - CNPJ: 01.612.567/0001-81

Orçamento Programa - Exercício de 2022

### TABELA EXPLICATIVA - LEGISLAÇÃO DA RECEITA

(Inc. III, § 1º, Art. 2º)

Page 12

Lei: 206, Data: 16/12/2021

Código	Discriminação	Fonte	Legislação
2414.50.0.1.00	TRANSFERÊNCIAS DE CONVÊNIOS DA UNIÃO PARA O SISTEMA ÚNICO DE	631 999	DECRETO FEDERAL Nº 8943/16 DE 27/12/2016.
2414.51.0.0.00	TRANSFERÊNCIAS DE CONVÊNIOS DA UNIÃO DESTINADAS A PROGRAMAS		
2414.51.0.1.00	TRANSFERÊNCIAS DE CONVÊNIOS DA UNIÃO DESTINADAS A PROGRAMAS	570 999	DECRETO FEDERAL Nº 8943/16 DE 27/12/2016.
2414.52.0.0.00	TRANSFERÊNCIAS DE CONVÊNIOS DA UNIÃO DESTINADAS A PROGRAMAS		
2414.52.0.1.00	TRANSFERÊNCIAS DE CONVÊNIOS DA UNIÃO DESTINADAS A PROGRAMAS	700 999	DECRETO FEDERAL Nº 8943/16 DE 27/12/2016.
2414.53.0.0.00	TRANSFERÊNCIAS DE CONVÊNIOS DA UNIÃO DESTINADAS A PROGRAMAS		
2414.53.0.1.00	TRANSFERÊNCIAS DE CONVÊNIOS DA UNIÃO DESTINADAS A PROGRAMAS	700 999	DECRETO FEDERAL Nº 8943/16 DE 27/12/2016.
2414.54.0.0.00	TRANSFERÊNCIAS DE CONVÊNIOS DA UNIÃO DESTINADAS A PROGRAMAS		
2414.54.0.1.00	TRANSFERÊNCIAS DE CONVÊNIOS DA UNIÃO DESTINADAS A PROGRAMAS	700 999	DECRETO FEDERAL Nº 8943/16 DE 27/12/2016.
2414.99.0.0.00	OUTRAS TRANSFERÊNCIAS DE CONVÊNIOS DA UNIÃO E DE SUAS ENTIDA		
2414.99.0.1.01	OUTRAS TRANSFERÊNCIAS DE CONVÊNIOS DA UNIÃO - PRINCIPAL	700 999	DECRETO FEDERAL Nº 8943/16 DE 27/12/2016.
2414.99.0.1.02	OUTRAS TRANSFERÊNCIAS DE CONVÊNIOS DA UNIÃO - ASS. SOCIAL	665 999	DECRETO FEDERAL Nº 8.943/16 DE 27/12/2016
2420.00.0.0.00	TRANSFERÊNCIAS DOS ESTADOS E DO DISTRITO FEDERAL E DE SUAS E		
2422.00.0.0.00	TRANSFERÊNCIAS DE CONVÊNIOS DOS ESTADOS E DF E DE SUAS ENTID		
2422.50.0.0.00	TRANSFERÊNCIAS DE CONVÊNIOS DOS ESTADOS PARA O SISTEMA ÚNICO		
2422.50.0.1.00	TRANSFERÊNCIAS DE CONVÊNIOS DOS ESTADOS PARA O SISTEMA ÚNICO	632 999	DECRETOS ESTADUAIS Nº 12440/06 DE 01/12/2006 E Nº 13860/09 DE 22/09/2009.
2422.51.0.0.00	TRANSFERÊNCIAS DE CONVÊNIOS DOS ESTADOS DESTINADAS A PROGRAM		
2422.51.0.1.00	TRANSFERÊNCIAS DE CONVÊNIOS DOS ESTADOS DESTINADAS A PROGRAM	571 999	DECRETOS ESTADUAIS Nº 12440/06 DE 01/12/2006 E Nº 13860/09 DE 22/09/2009.
2422.52.0.0.00	TRANSFERÊNCIAS DE CONVÊNIOS DOS ESTADOS DESTINADAS A PROGRAM		
2422.52.0.1.00	TRANSFERÊNCIAS DE CONVÊNIOS DOS ESTADOS DESTINADAS A PROGRAM	701 999	DECRETOS ESTADUAIS Nº 12440/06 DE 01/12/2006 E Nº 13860/09 DE 22/09/2009.
2422.53.0.0.00	TRANSFERÊNCIAS DE CONVÊNIOS DOS ESTADOS DESTINADAS A PROGRAM		
2422.53.0.1.00	TRANSFERÊNCIAS DE CONVÊNIOS DOS ESTADOS DESTINADAS A PROGRAM	701 999	DECRETOS ESTADUAIS Nº 12440/06 DE 01/12/2006 E Nº 13860/09 DE 22/09/2009.
2422.54.0.0.00	TRANSFERÊNCIAS DE CONVÊNIOS DOS ESTADOS DESTINADAS A PROGRAM		
2422.54.0.1.00	TRANSFERÊNCIAS DE CONVÊNIOS DOS ESTADOS DESTINADAS A PROGRAM	701 999	DECRETOS ESTADUAIS Nº 12440/06 DE 01/12/2006 E Nº 13860/09 DE 22/09/2009.



## MUNICÍPIO DE BREJO DO PIAUÍ

AV. JOSE GOMES CHAVES, 81 - CNPJ: 01.612.567/0001-81

Orçamento Programa - Exercício de 2022

### TABELA EXPLICATIVA - LEGISLAÇÃO DA RECEITA

(Inc. III, § 1º, Art. 2º)

Page 13

Lei: 206, Data: 16/12/2021

Código	Discriminação	Fonte	Legislação
2422.99.0.0.0.00	OUTRAS TRANSFERÊNCIAS DE CONVÊNIOS DOS ESTADOS E DF E DE SUA		
2422.99.0.1.0.00	OUTRAS TRANSFERÊNCIAS DE CONVÊNIOS DOS ESTADOS E DF E DE SUA	701 999	DECRETOS ESTADUAIS Nº 12440/06 DE 01/12/2006 E Nº 13860/09 DE 22/09/2009.
2900.00.0.0.0.00	OUTRAS RECEITAS DE CAPITAL		
2990.00.0.0.0.00	DEMAIS RECEITAS DE CAPITAL		
2999.00.0.0.0.00	OUTRAS RECEITAS DE CAPITAL		
2999.99.0.0.0.00	OUTRAS RECEITAS DE CAPITAL		
2999.99.0.1.0.00	OUTRAS RECEITAS DE CAPITAL - PRINCIPAL	500 999	LEGISLAÇÃO ESPECÍFICA
9000.00.0.0.0.00	(R) DEDUÇÕES DA RECEITA		
9500.00.0.0.0.00	(R) DEDUÇÕES DO FUNDEB		
9510.00.0.0.0.00	(R) DEDUÇÕES DO FUNDEB	500 999	LEI Nº 14.113 DE 25/12/2020

---

FABIANO FEITOSA LIRA  
PREFEITO MUNICIPAL  
507.947.523-49

---

GINA SOBREIRO DA COSTA  
CONTADORA CRC-PI 012893/O-9  
042.656.643-26



# MUNICÍPIO DE BREJO DO PIAUÍ

AV. JOSE GOMES CHAVES, 81 - CNPJ: 01.612.567/0001-81

Orçamento Programa - Exercício de 2022

## DEMONSTRATIVO DA RECEITA E DESPESA SEGUNDO AS CATEGORIAS ECONOMICAS

(Inc. II, § 1º, Art. 2º)

Anexo 01

Page 1

Lei: 206, Data: 16/12/2021

RECEITA	R\$	R\$
RECEITAS CORRENTES		
IMPOSTOS, TAXAS E CONTRIBUIÇÕES DE MELHORIA	682.500,00	
CONTRIBUIÇÕES	100.000,00	
RECEITA PATRIMONIAL	53.500,00	
RECEITA DE SERVIÇOS	31.000,00	
TRANSFERÊNCIAS CORRENTES	20.197.823,29	
OUTRAS RECEITAS CORRENTES	50.000,00	
(R) DEDUÇÕES DO FUNDEB	-2.307.185,56	
<b>SUB TOTAL</b>		<b>18.807.637,73</b>
<b>TOTAL</b>		<b>18.807.637,73</b>
<b>SUPERAVIT DO ORÇAMENTO CORRENTE</b>		<b>1.734.494,56</b>
RECEITAS DE CAPITAL		
OPERAÇÕES DE CRÉDITO	25.000,00	
ALIENAÇÃO DE BENS	20.000,00	
TRANSFERÊNCIAS DE CAPITAL	2.696.734,66	
OUTRAS RECEITAS DE CAPITAL	50.000,00	
<b>SUB TOTAL</b>		<b>2.791.734,66</b>
<b>TOTAL</b>		<b>4.526.229,22</b>

### RESUMO

RECEITAS CORRENTES	21.114.823,29
DEDUÇÕES DA RECEITA CORRENTE	-2.307.185,56
RECEITAS DE CAPITAL	2.791.734,66
<b>TOTAL DE RECEITAS</b>	<b>21.599.372,39</b>
<b>TOTAL</b>	<b>21.599.372,39</b>

DESPESA	R\$	R\$
DESPESAS CORRENTES		
PESSOAL E ENCARGOS SOCIAIS	10.534.635,21	
JUROS E ENCARGOS DA DÍVIDA	100,00	
OUTRAS DESPESAS CORRENTES	6.538.407,96	
<b>SUB TOTAL</b>		<b>17.073.143,17</b>
<b>SUPERAVIT DO ORÇAMENTO CORRENTE</b>		<b>1.734.494,56</b>
<b>TOTAL</b>		<b>18.807.637,73</b>
DESPESAS DE CAPITAL		
INVESTIMENTOS	4.201.229,22	
INVERSÕES FINANCEIRAS	45.000,00	
AMORTIZAÇÃO DA DÍVIDA	180.000,00	
<b>SUB TOTAL</b>		<b>4.426.229,22</b>
RESERVA DE CONTINGENCIA		100.000,00
<b>TOTAL</b>		<b>4.526.229,22</b>

### RESUMO

DESPESAS CORRENTES	17.073.143,17
DESPESAS DE CAPITAL	4.426.229,22
RESERVA DE CONTINGÊNCIA	100.000,00
<b>TOTAL DE DESPESA</b>	<b>21.599.372,39</b>
SUPERAVIT (REPASSE A CONCEDER)	0,00
<b>TOTAL</b>	<b>21.599.372,39</b>



## MUNICIPIO DE BREJO DO PIAUI

AV. JOSE GOMES CHAVES, 81 - CNPJ: 01.612.567/0001-81

Orçamento Programa - Exercício de 2022

### DEMONSTRATIVO DA RECEITA E DESPESA SEGUNDO AS CATEGORIAS ECONOMICAS

(Inc. II, § 1º, Art. 2º)

Anexo 01

Page 2

Lei: 206, Data: 16/12/2021

---

FABIANO FEITOSA LIRA  
PREFEITO MUNICIPAL  
507.947.523-49

---

GINA SOBREIRO DA COSTA  
CONTADORA CRC-PI 012893/O-9  
042.656.643-26



# MUNICÍPIO DE BREJO DO PIAUÍ

AV. JOSE GOMES CHAVES, 81 - CNPJ: 01.612.567/0001-81

Anexo 02

Page 1

Orçamento Programa - Exercício de 2022

## RECEITAS SEGUNDO AS CATEGORIAS ECONOMICAS

Lei: 206, Data: 16/12/2021

Código	Especificação	F.R.	Desdobramento	SubCategoria Fonte	Categoria Econômica
1000.00.0.0.00	RECEITAS CORRENTES	0.000.000			21.114.823,29
1100.00.0.0.00	IMPOSTOS, TAXAS E CONTRIBUIÇÕES DE MELHORIA	0.000.000		682.500,00	
1110.00.0.0.00	IMPOSTOS	0.000.000		673.500,00	
1112.00.0.0.00	IMPOSTOS SOBRE O PATRIMÔNIO	0.000.000	22.800,00		
1112.50.0.0.00	IMPOSTO SOBRE A PROPRIEDADE PREDIAL E TERRITORIAL URBANA	0.000.000	10.600,00		
1112.50.0.1.00	IMPOSTO SOBRE A PROPRIEDADE PREDIAL E TERRITORIAL URBANA - P	1.500.00	10.000,00		
1112.50.0.2.00	IMPOSTO SOBRE A PROPRIEDADE PREDIAL E TERRITORIAL URBANA - M	1.500.00	300,00		
1112.50.0.3.00	IMPOSTO SOBRE A PROPRIEDADE PREDIAL E TERRITORIAL URBANA - D	1.500.00	150,00		
1112.50.0.4.00	IMPOSTO SOBRE A PROPRIEDADE PREDIAL E TERRITORIAL URBANA - D	1.500.00	150,00		
1112.53.0.0.00	IMPOSTOS SOBRE TRANSMISSÃO "INTER VIVOS" DE BENS IMÓVEIS E D	0.000.000	12.200,00		
1112.53.0.1.00	IMPOSTOS SOBRE TRANSMISSÃO "INTER VIVOS" DE BENS IMÓVEIS E D	1.500.00	10.000,00		
1112.53.0.2.00	IMPOSTOS SOBRE TRANSMISSÃO "INTER VIVOS" DE BENS IMÓVEIS E D	1.500.00	2.000,00		
1112.53.0.3.00	IMPOSTOS SOBRE TRANSMISSÃO "INTER VIVOS" DE BENS IMÓVEIS E D	1.500.00	100,00		
1112.53.0.4.00	IMPOSTOS SOBRE TRANSMISSÃO "INTER VIVOS" DE BENS IMÓVEIS E D	1.500.00	100,00		
1113.00.0.0.00	IMPOSTOS SOBRE A RENDA E PROVENTOS DE QUALQUER NATUREZA	0.000.000	400.400,00		
1113.03.0.0.00	IMPOSTO SOBRE A RENDA - RETIDO NA FONTE	0.000.000	400.400,00		
1113.03.1.0.00	IMPOSTO SOBRE A RENDA - RETIDO NA FONTE - TRABALHO	0.000.000	400.400,00		
1113.03.1.1.00	IMPOSTO SOBRE A RENDA - RETIDO NA FONTE - TRABALHO - PRINCIP	1.500.00	400.000,00		
1113.03.1.2.00	IMPOSTO SOBRE A RENDA - RETIDO NA FONTE - TRABALHO - MULTAS	1.500.00	200,00		
1113.03.1.4.00	IMPOSTO SOBRE A RENDA - RETIDO NA FONTE - TRABALHO - DÍVIDA	1.500.00	200,00		
1114.00.0.0.00	IMPOSTOS SOBRE A PRODUÇÃO E CIRCULAÇÃO DE MERCADORIAS E SERV	0.000.000	250.300,00		
1114.51.0.0.00	IMPOSTOS SOBRE SERVIÇOS	0.000.000	250.300,00		
1114.51.1.0.00	IMPOSTO SOBRE SERVIÇOS DE QUALQUER NATUREZA - ISSQN	0.000.000	250.300,00		
1114.51.1.1.00	IMPOSTO SOBRE SERVIÇOS DE QUALQUER NATUREZA - ISSQN - PRINCIP	1.500.00	250.000,00		
1114.51.1.2.00	IMPOSTO SOBRE SERVIÇOS DE QUALQUER NATUREZA - ISSQN - MULTAS	1.500.00	100,00		
1114.51.1.3.00	IMPOSTO SOBRE SERVIÇOS DE QUALQUER NATUREZA - ISSQN - DÍVIDA	1.500.00	100,00		
1114.51.1.4.00	IMPOSTO SOBRE SERVIÇOS DE QUALQUER NATUREZA - ISSQN - DÍVIDA	1.500.00	100,00		
1120.00.0.0.00	TAXAS	0.000.000		8.000,00	
1121.00.0.0.00	TAXAS PELO EXERCÍCIO DO PODER DE POLÍCIA	0.000.000	5.000,00		
1121.01.0.0.00	TAXAS DE INSPEÇÃO, CONTROLE E FISCALIZAÇÃO	0.000.000	5.000,00		
1121.01.0.1.00	TAXAS DE INSPEÇÃO, CONTROLE E FISCALIZAÇÃO - PRINCIPAL	1.500.00	5.000,00		
1122.00.0.0.00	TAXAS PELA PRESTAÇÃO DE SERVIÇOS	0.000.000	3.000,00		
1122.01.0.0.00	TAXAS PELA PRESTAÇÃO DE SERVIÇOS EM GERAL	0.000.000	3.000,00		
1122.01.0.1.00	TAXAS PELA PRESTAÇÃO DE SERVIÇOS EM GERAL - PRINCIPAL	1.500.00	3.000,00		
1130.00.0.0.00	CONTRIBUIÇÃO DE MELHORIA	0.000.000		1.000,00	
1131.00.0.0.00	CONTRIBUIÇÃO DE MELHORIA	0.000.000	1.000,00		
1131.99.0.0.00	OUTRAS CONTRIBUIÇÕES DE MELHORIA	0.000.000	1.000,00		
1131.99.0.1.00	OUTRAS CONTRIBUIÇÕES DE MELHORIA - PRINCIPAL	1.500.00	1.000,00		
1200.00.0.0.00	CONTRIBUIÇÕES	0.000.000		100.000,00	
1240.00.0.0.00	CONTRIBUIÇÃO PARA O CUSTEIO DO SERVIÇO DE ILUMINAÇÃO PÚBLICA	0.000.000		100.000,00	
1241.00.0.0.00	CONTRIBUIÇÃO PARA O CUSTEIO DO SERVIÇO DE ILUMINAÇÃO PÚBLICA	0.000.000	100.000,00		
1241.50.0.0.00	CONTRIBUIÇÃO PARA O CUSTEIO DO SERVIÇO DE ILUMINAÇÃO PÚBLICA	0.000.000	100.000,00		
1241.50.0.1.00	CONTRIBUIÇÃO PARA O CUSTEIO DO SERVIÇO DE ILUMINAÇÃO PÚBLICA	1.751.00	100.000,00		
1300.00.0.0.00	RECEITA PATRIMONIAL	0.000.000		53.500,00	
1310.00.0.0.00	EXPLORAÇÃO DO PATRIMÔNIO IMOBILIÁRIO DO ESTADO	0.000.000		1.500,00	
1311.00.0.0.00	EXPLORAÇÃO DO PATRIMÔNIO IMOBILIÁRIO DO ESTADO	0.000.000	1.500,00		
1311.01.0.0.00	ALUGUÉIS, ARRENDAMENTOS, FOROS, LAUDÊMIOS, TARIFAS DE OCUPAÇ	0.000.000	1.000,00		
1311.01.1.0.00	ALUGUÉIS E ARRENDAMENTOS	0.000.000	500,00		
1311.01.1.1.00	ALUGUÉIS E ARRENDAMENTOS - PRINCIPAL	1.500.00	500,00		
1311.01.2.0.00	FOROS, LAUDÊMIOS E TARIFAS DE OCUPAÇÃO	0.000.000	500,00		

**MUNICÍPIO DE BREJO DO PIAUÍ**

AV. JOSE GOMES CHAVES, 81 - CNPJ: 01.612.567/0001-81

Anexo 02

Page 2

Orçamento Programa - Exercício de 2022

**RECEITAS SEGUNDO AS CATEGORIAS ECONOMICAS**

Lei: 206, Data: 16/12/2021

Código	Especificação	F.R.	Desdobramento	SubCategoria Fonte	Categoria Econômica	
1311.01.2.1.00	FOROS, LAUDÊMIOS E TARIFAS DE OCUPAÇÃO - PRINCIPAL	1.500.00	500,00	51.000,00		
1311.99.0.0.00	OUTRAS RECEITAS IMOBILIÁRIAS	0.000.000	500,00			
1311.99.0.1.00	OUTRAS RECEITAS IMOBILIÁRIAS - PRINCIPAL	1.500.00	500,00			
1320.00.0.0.00	VALORES MOBILIÁRIOS	0.000.000				
1321.00.0.0.00	JUROS E CORREÇÕES MONETÁRIAS	0.000.000	50.000,00			
1321.01.0.0.00	REMUNERAÇÃO DE DEPÓSITOS BANCÁRIOS	0.000.000	50.000,00			
1321.01.0.1.00	REMUNERAÇÃO DE DEPÓSITOS BANCÁRIOS - PRINCIPAL	0.000.000	50.000,00			
1321.01.0.1.01	REMUNERAÇÃO DE DEPÓSITOS BANCÁRIOS - REC. NÃO VINCULADOS	1.500.00	15.000,00			
1321.01.0.1.02	REMUNERAÇÃO DE DEPÓSITOS BANCÁRIOS - CONVÊNIOS FEDERAIS	1.700.00	2.000,00			
1321.01.0.1.03	REMUNERAÇÃO DE DEPÓSITOS BANCÁRIOS - CONVÊNIOS ESTADUAIS	1.701.00	500,00			
1321.01.0.1.04	REMUNERAÇÃO DE DEPÓSITOS BANCÁRIOS - FUNDEB	1.540.00	5.000,00			
1321.01.0.1.05	REMUNERAÇÃO DE DEPÓSITOS BANCÁRIOS - COMPLET. VAAF	1.541.00	500,00			
1321.01.0.1.06	REMUNERAÇÃO DE DEPÓSITOS BANCÁRIOS - COMPLET. VAAT	1.542.00	500,00			
1321.01.0.1.07	REMUNERAÇÃO DE DEPÓSITOS BANCÁRIOS - QSE	1.550.00	200,00			
1321.01.0.1.08	REMUNERAÇÃO DE DEPÓSITOS BANCÁRIOS - PDDE	1.551.00	500,00			
1321.01.0.1.09	REMUNERAÇÃO DE DEPÓSITOS BANCÁRIOS - PNAE	1.552.00	500,00			
1321.01.0.1.10	REMUNERAÇÃO DE DEPÓSITOS BANCÁRIOS - PNATE	1.553.00	500,00			
1321.01.0.1.11	REMUNERAÇÃO DE DEPÓSITOS BANCÁRIOS - OUTROS FNDE	1.569.00	2.000,00			
1321.01.0.1.12	REMUNERAÇÃO DE DEPÓSITOS BANCÁRIOS - OUTROS EDUCAÇÃO	1.599.00	500,00			
1321.01.0.1.13	REMUNERAÇÃO DE DEPÓSITOS BANCÁRIOS - CONV. FED. EDUCAÇÃO	1.570.00	500,00			
1321.01.0.1.14	REMUNERAÇÃO DE DEPÓSITOS BANCÁRIOS - FMS TESOURO	1.500.00	10.000,00			
1321.01.0.1.15	REMUNERAÇÃO DE DEPÓSITOS BANCÁRIOS - FMS CUSTEIO	1.600.00	5.000,00			
1321.01.0.1.16	REMUNERAÇÃO DE DEPÓSITOS BANCÁRIOS - FMS INVESTIMENTO	1.601.00	1.000,00			
1321.01.0.1.17	REMUNERAÇÃO DE DEPÓSITOS BANCÁRIOS - FMS COVID	1.602.00	500,00			
1321.01.0.1.18	REMUNERAÇÃO DE DEPÓSITOS BANCÁRIOS - FMS REC. ESTADO	1.621.00	500,00			
1321.01.0.1.19	REMUNERAÇÃO DE DEPÓSITOS BANCÁRIOS - CONV. SAÚDE	1.631.00	500,00			
1321.01.0.1.20	REMUNERAÇÃO DE DEPÓSITOS BANCÁRIOS - FMAS TESOURO	1.500.00	500,00			
1321.01.0.1.21	REMUNERAÇÃO DE DEPÓSITOS BANCÁRIOS - FMAS PROGRAMAS	1.660.00	1.300,00			
1321.01.0.1.22	REMUNERAÇÃO DE DEPÓSITOS BANCÁRIOS - FMAS REC. ESTADO	1.661.00	500,00			
1321.01.0.1.23	REMUNERAÇÃO DE DEPÓSITOS BANCÁRIOS - CONV. SOCIAL	1.665.00	500,00			
1321.01.0.1.24	REMUNERAÇÃO DE DEPÓSITOS BANCÁRIOS - TRANSF. ESPECIAIS	1.706.00	500,00			
1321.01.0.1.25	REMUNERAÇÃO DE DEPÓSITOS BANCÁRIOS - CIDE	1.750.00	500,00			
1321.01.0.1.26	REMUNERAÇÃO DE DEPÓSITOS BANCÁRIOS - COSIP	1.751.00	500,00			
1329.00.0.0.00	OUTROS VALORES MOBILIÁRIOS	0.000.000	1.000,00	1.000,00		
1329.99.0.0.00	OUTROS VALORES MOBILIÁRIOS	0.000.000	1.000,00			
1329.99.0.1.00	OUTROS VALORES MOBILIÁRIOS - PRINCIPAL	1.500.00	1.000,00			
1390.00.0.0.00	DEMAIS RECEITAS PATRIMONIAIS	0.000.000				
1399.00.0.0.00	OUTRAS RECEITAS PATRIMONIAIS	0.000.000	1.000,00			
1399.99.0.0.00	OUTRAS RECEITAS PATRIMONIAIS	0.000.000	1.000,00			
1399.99.0.1.00	OUTRAS RECEITAS PATRIMONIAIS - PRINCIPAL	1.500.00	1.000,00			
1600.00.0.0.00	RECEITA DE SERVIÇOS	0.000.000				31.000,00
1610.00.0.0.00	SERVIÇOS ADMINISTRATIVOS E COMERCIAIS GERAIS	0.000.000				31.000,00
1611.00.0.0.00	SERVIÇOS ADMINISTRATIVOS E COMERCIAIS GERAIS	0.000.000	31.000,00			
1611.01.0.0.00	SERVIÇOS ADMINISTRATIVOS E COMERCIAIS GERAIS	0.000.000	1.000,00			
1611.01.0.1.00	SERVIÇOS ADMINISTRATIVOS E COMERCIAIS GERAIS - PRINCIPAL	1.500.00	1.000,00			
1611.02.0.0.00	INSCRIÇÃO EM CONCURSOS E PROCESSOS SELETIVOS	0.000.000	30.000,00			
1611.02.0.1.00	INSCRIÇÃO EM CONCURSOS E PROCESSOS SELETIVOS - PRINCIPAL	1.500.00	30.000,00			
1700.00.0.0.00	TRANSFERÊNCIAS CORRENTES	0.000.000		20.197.823,29		
1710.00.0.0.00	TRANSFERÊNCIAS DA UNIÃO E DE SUAS ENTIDADES	0.000.000		15.521.496,56		
1711.00.0.0.00	TRANSFERÊNCIAS DECORRENTES DE PARTICIPAÇÃO NA RECEITA DA UNIÃO	0.000.000	10.671.143,48			
1711.51.0.0.00	COTA-PARTE DO FUNDO DE PARTICIPAÇÃO DOS MUNICÍPIOS - FPM	0.000.000	10.668.143,48			
1711.51.1.0.00	COTA-PARTE DO FUNDO DE PARTICIPAÇÃO DOS	0.000.000	9.928.143,48			



# MUNICÍPIO DE BREJO DO PIAUÍ

AV. JOSE GOMES CHAVES, 81 - CNPJ: 01.612.567/0001-81

Anexo 02

Page 3

Orçamento Programa - Exercício de 2022

## RECEITAS SEGUNDO AS CATEGORIAS ECONOMICAS

Lei: 206, Data: 16/12/2021

Código	Especificação	F.R.	Desdobramento	SubCategoria Fonte	Categoria Econômica
1711.51.1.1.00	MUNICÍPIOS - COTA ME				
	COTA-PARTE DO FUNDO DE PARTICIPAÇÃO DOS MUNICÍPIOS - COTA ME	1.500.00	9.928.143,48		
1711.51.2.0.00	COTA-PARTE DO FUNDO DE PARTICIPAÇÃO DO MUNICÍPIOS - 1% COTA	0.000.000	370.000,00		
1711.51.2.1.00	COTA-PARTE DO FUNDO DE PARTICIPAÇÃO DO MUNICÍPIOS - 1% COTA	1.500.00	370.000,00		
1711.51.3.0.00	COTA-PARTE DO FUNDO DE PARTICIPAÇÃO DOS MUNICÍPIOS - 1% COTA	0.000.000	370.000,00		
1711.51.3.1.00	COTA-PARTE DO FUNDO DE PARTICIPAÇÃO DOS MUNICÍPIOS - 1% COTA	1.500.00	370.000,00		
1711.52.0.0.00	COTA-PARTE DO IMPOSTO SOBRE A PROPRIEDADE TERRITORIAL RURAL	0.000.000	3.000,00		
1711.52.0.1.00	COTA-PARTE DO IMPOSTO SOBRE A PROPRIEDADE TERRITORIAL RURAL	1.500.00	3.000,00		
1712.00.0.0.00	TRANSFERÊNCIAS DAS COMPENSAÇÕES FINANCEIRAS PELA EXPLORAÇÃO	0.000.000	181.095,60		
1712.51.0.0.00	COTA-PARTE DA COMPENSAÇÃO FINANCEIRA PELA EXPLORAÇÃO DE RECU	0.000.000	1.000,00		
1712.51.0.1.00	COTA-PARTE DA COMPENSAÇÃO FINANCEIRA PELA EXPLORAÇÃO DE RECU	1.500.00	1.000,00		
1712.52.0.0.00	COTA-PARTE DA COMPENSAÇÃO FINANCEIRA PELA PRODUÇÃO DE PETRÓL	0.000.000	170.095,60		
1712.52.4.0.00	COTA-PARTE DO FUNDO ESPECIAL DO PETRÓLEO - FEP	0.000.000	170.095,60		
1712.52.4.1.00	COTA-PARTE DO FUNDO ESPECIAL DO PETRÓLEO - FEP - PRINCIPAL	1.500.00	170.095,60		
1712.99.0.0.00	OUTRAS TRANSFERÊNCIAS DECORRENTES DE COMPENSAÇÃO FINANCEIRA	0.000.000	10.000,00		
1712.99.0.1.00	OUTRAS TRANSFERÊNCIAS DECORRENTES DE COMPENSAÇÃO FINANCEIRA	1.500.00	10.000,00		
1713.00.0.0.00	TRANSFERÊNCIAS DE RECURSOS DO SISTEMA ÚNICO DE SAÚDE - SUS	0.000.000	2.032.594,74		
1713.50.0.0.00	TRANSFERÊNCIAS DE RECURSOS DO SISTEMA ÚNICO DE SAÚDE - SUS -	0.000.000	2.012.594,74		
1713.50.1.0.00	TRANSFERÊNCIAS DE RECURSOS DO BLOCO DE MANUTENÇÃO DAS AÇÕES	0.000.000	912.057,24		
1713.50.1.1.00	TRANSFERÊNCIAS DE RECURSOS DO BLOCO DE MANUTENÇÃO DAS AÇÕES	1.600.00	912.057,24		
1713.50.2.0.00	TRANSFERÊNCIAS DE RECURSOS DO BLOCO DE MANUTENÇÃO DAS AÇÕES	0.000.000	10.000,00		
1713.50.2.1.00	TRANSFERÊNCIAS DE RECURSOS DO BLOCO DE MANUTENÇÃO DAS AÇÕES	1.600.00	10.000,00		
1713.50.3.0.00	TRANSFERÊNCIAS DE RECURSOS DO BLOCO DE MANUTENÇÃO DAS AÇÕES	0.000.000	80.000,00		
1713.50.3.1.00	TRANSFERÊNCIAS DE RECURSOS DO BLOCO DE MANUTENÇÃO DAS AÇÕES	1.600.00	80.000,00		
1713.50.4.0.00	TRANSFERÊNCIAS DE RECURSOS DO BLOCO DE MANUTENÇÃO DAS AÇÕES	0.000.000	40.537,50		
1713.50.4.1.00	TRANSFERÊNCIAS DE RECURSOS DO BLOCO DE MANUTENÇÃO DAS AÇÕES	1.600.00	40.537,50		
1713.50.9.0.00	TRANSFERÊNCIAS DE RECURSOS DO BLOCO DE MANUTENÇÃO DAS AÇÕES	0.000.000	970.000,00		
1713.50.9.1.00	TRANSFERÊNCIAS DE RECURSOS DO BLOCO DE MANUTENÇÃO DAS AÇÕES	0.000.000	970.000,00		
1713.50.9.1.01	TRANSF. REC. DO BLOCO DE MANUTENÇÃO DAS AÇÕES - COVID 19	1.602.00	70.000,00		
1713.50.9.1.02	TRANSF. DE REC. DO BL. DE MANUT. DAS AÇÕES - EMEN. INDIVIDUAL	1.600.00	200.000,00		
1713.50.9.1.03	TRANSF. DE REC. DO BL. DE MANUT. DAS AÇÕES - EMEN. BANCADA	1.600.00	400.000,00		
1713.50.9.1.04	TRANSF. DE REC. DO BL. DE MANUT. DAS AÇÕES - INCREMENTO	1.600.00	300.000,00		
1713.51.0.0.00	TRANSFERÊNCIAS DE RECURSOS DO SISTEMA ÚNICO DE SAÚDE - SUS -	0.000.000	20.000,00		
1713.51.1.0.00	TRANSFERÊNCIAS DE RECURSOS DO BLOCO DE ESTRUTURAÇÃO DA REDE	0.000.000	20.000,00		
1713.51.1.1.00	TRANSFERÊNCIAS DE RECURSOS DO BLOCO DE ESTRUTURAÇÃO DA REDE	1.601.00	20.000,00		
1714.00.0.0.00	TRANSFERÊNCIAS DE RECURSOS DO FUNDO NACIONAL DO DESENVOLVIME	0.000.000	449.242,63		
1714.50.0.0.00	TRANSFERÊNCIAS DO SALÁRIO-EDUCAÇÃO	0.000.000	51.040,05		
1714.50.0.1.00	TRANSFERÊNCIAS DO SALÁRIO-EDUCAÇÃO - PRINCIPAL	1.550.00	51.040,05		
1714.51.0.0.00	TRANSFERÊNCIAS DIRETAS DO FNDE REFERENTES AO PROGRAMA DINHEI	0.000.000	8.000,00		
1714.51.0.1.00	TRANSFERÊNCIAS DIRETAS DO FNDE REFERENTES AO PROGRAMA DINHEI	1.551.00	8.000,00		
1714.52.0.0.00	TRANSFERÊNCIAS REFERENTES AO PROGRAMA NACIONAL DE ALIMENTAÇÃO	0.000.000	80.000,00		
1714.52.0.1.00	TRANSFERÊNCIAS REFERENTES AO PROGRAMA NACIONAL DE ALIMENTAÇÃO	1.552.00	80.000,00		
1714.53.0.0.00	TRANSFERÊNCIAS REFERENTES AO PROGRAMA NACIONAL DE APOIO AO T	0.000.000	60.202,58		
1714.53.0.1.00	TRANSFERÊNCIAS REFERENTES AO PROGRAMA NACIONAL DE APOIO AO T	1.553.00	60.202,58		
1714.54.0.0.00	TRANSFERÊNCIAS REFERENTES AO PROGRAMA				

**MUNICÍPIO DE BREJO DO PIAUÍ**

AV. JOSE GOMES CHAVES, 81 - CNPJ: 01.612.567/0001-81

Anexo 02

Page 4

Orçamento Programa - Exercício de 2022

**RECEITAS SEGUNDO AS CATEGORIAS ECONOMICAS**

Lei: 206, Data: 16/12/2021

Código	Especificação	F.R.	Desdobramento	SubCategoria Fonte	Categoria Econômica
	NACIONAL DE INCLUSÃO D	0.000.000	150.000,00		
1714.54.2.0.00	TRANSFERÊNCIAS REFERENTES AO PROGRAMA NACIONAL DE INCLUSÃO D	0.000.000	150.000,00		
1714.54.2.1.00	TRANSFERÊNCIAS REFERENTES AO PROGRAMA NACIONAL DE INCLUSÃO D	1.569.00	150.000,00		
1714.55.0.0.00	TRANSFERÊNCIAS REFERENTES AO PROGRAMA BRASIL ALFABETIZADO -	0.000.000	10.000,00		
1714.55.0.1.00	TRANSFERÊNCIAS REFERENTES AO PROGRAMA BRASIL ALFABETIZADO -	1.569.00	10.000,00		
1714.56.0.0.00	TRANSFERÊNCIAS REFERENTES AO PROGRAMA DE APOIO AOS SISTEMAS	0.000.000	10.000,00		
1714.56.0.1.00	TRANSFERÊNCIAS REFERENTES AO PROGRAMA DE APOIO AOS SISTEMAS	1.569.00	10.000,00		
1714.99.0.0.00	OUTRAS TRANSFERÊNCIAS DIRETAS DO FUNDO NACIONAL DO DESENVOLV	0.000.000	80.000,00		
1714.99.0.1.00	OUTRAS TRANSFERÊNCIAS DIRETAS DO FUNDO NACIONAL DO DESENVOLV	1.569.00	80.000,00		
1715.00.0.0.00	TRANSFERÊNCIAS DE RECURSOS DE COMPLEMENTAÇÃO DA UNIÃO AO FUN	0.000.000	1.527.370,09		
1715.50.0.0.00	TRANSFERÊNCIAS DE RECURSOS DE COMPLEMENTAÇÃO DA UNIÃO AO FUN	0.000.000	633.096,47		
1715.50.0.1.00	TRANSFERÊNCIAS DE RECURSOS DE COMPLEMENTAÇÃO DA UNIÃO AO FUN	1.542.00	633.096,47		
1715.51.0.0.00	TRANSFERÊNCIAS DE RECURSOS DE COMPLEMENTAÇÃO DA UNIÃO AO FUN	0.000.000	894.273,62		
1715.51.0.1.00	TRANSFERÊNCIAS DE RECURSOS DE COMPLEMENTAÇÃO DA UNIÃO AO FUN	1.541.00	894.273,62		
1716.00.0.0.00	TRANSFERÊNCIAS DE RECURSOS DO FUNDO NACIONAL DE ASSISTÊNCIA	0.000.000	312.575,62		
1716.50.0.0.00	TRANSFERÊNCIAS DE RECURSOS DO FUNDO NACIONAL DE ASSISTÊNCIA	0.000.000	312.575,62		
1716.50.0.1.00	TRANSFERÊNCIAS DE RECURSOS DO FUNDO NACIONAL DE ASSISTÊNCIA	0.000.000	312.575,62		
1716.50.0.1.01	TRANSFERÊNCIAS DE RECURSOS DO FNAS - PROG.PRIMEIRA INFÂNCIA	1.660.00	165.000,00		
1716.50.0.1.02	TRANSFERÊNCIAS DE RECURSOS DO FNAS - PSB PBF1	1.660.00	30.724,80		
1716.50.0.1.03	TRANSFERÊNCIAS DE RECURSOS DO FNAS - PSB SCFV	1.660.00	53.496,08		
1716.50.0.1.04	TRANSFERÊNCIAS DE RECURSOS DO FNAS - IGDBF	1.660.00	32.554,74		
1716.50.0.1.05	TRANSFERÊNCIAS DE RECURSOS DO FNAS - IGD-SUAS	1.660.00	10.000,00		
1716.50.0.1.06	TRANSFERÊNCIAS DE RECURSOS DO FNAS - MEDIA COMPLEXIDADE	1.660.00	2.000,00		
1716.50.0.1.07	TRANSFERÊNCIAS DE RECURSOS DO FNAS - OUTROS PROGRAMAS SUAS	1.660.00	18.800,00		
1717.00.0.0.00	TRANSFERÊNCIAS DE CONVÊNIOS DA UNIÃO E DE SUAS ENTIDADES	0.000.000	45.000,00		
1717.50.0.0.00	TRANSFERÊNCIAS DE CONVÊNIOS DA UNIÃO PARA O SISTEMA ÚNICO DE	0.000.000	10.000,00		
1717.50.0.1.00	TRANSFERÊNCIAS DE CONVÊNIOS DA UNIÃO PARA O SISTEMA ÚNICO DE	1.631.00	10.000,00		
1717.51.0.0.00	TRANSFERÊNCIAS DE CONVÊNIOS DA UNIÃO DESTINADAS A PROGRAMAS	0.000.000	10.000,00		
1717.51.0.1.00	TRANSFERÊNCIAS DE CONVÊNIOS DA UNIÃO DESTINADAS A PROGRAMAS	1.570.00	10.000,00		
1717.52.0.0.00	TRANSFERÊNCIAS DE CONVÊNIOS DA UNIÃO DESTINADAS A PROGRAMAS	0.000.000	5.000,00		
1717.52.0.1.00	TRANSFERÊNCIAS DE CONVÊNIOS DA UNIÃO DESTINADAS A PROGRAMAS	1.665.00	5.000,00		
1717.54.0.0.00	TRANSFERÊNCIAS DE CONVÊNIOS DA UNIÃO DESTINADAS A PROGRAMAS	0.000.000	10.000,00		
1717.54.0.1.00	TRANSFERÊNCIAS DE CONVÊNIOS DA UNIÃO DESTINADAS A PROGRAMAS	1.700.00	10.000,00		
1717.99.0.0.00	OUTRAS TRANSFERÊNCIAS DE CONVÊNIOS DA UNIÃO E DE SUAS ENTIDA	0.000.000	10.000,00		
1717.99.0.1.00	OUTRAS TRANSFERÊNCIAS DE CONVÊNIOS DA UNIÃO E DE SUAS ENTIDA	1.700.00	10.000,00		
1719.00.0.0.00	OUTRAS TRANSFERÊNCIAS DE RECURSOS DA UNIÃO E DE SUAS ENTIDAD	0.000.000	302.474,40		
1719.51.0.0.00	TRANSFERÊNCIAS FINANCEIRAS DO ICMS - DESONERAÇÃO - L.C. Nº 8	0.000.000	500,00		
1719.51.0.1.00	TRANSFERÊNCIAS FINANCEIRAS DO ICMS - DESONERAÇÃO - L.C. Nº 8	1.500.00	500,00		
1719.57.0.0.00	TRANSFERÊNCIA ESPECIAL DA UNIÃO	0.000.000	30.000,00		
1719.57.0.1.00	TRANSFERÊNCIA ESPECIAL DA UNIÃO - PRINCIPAL	1.706.00	30.000,00		
1719.58.0.0.00	TRANSFERÊNCIA OBRIGATORIA DECORRENTE DA LEI COMPLEMENTAR Nº	0.000.000	1.500,00		
1719.58.0.1.00	TRANSFERÊNCIA OBRIGATORIA DECORRENTE DA LEI COMPLEMENTAR Nº	1.500.00	1.500,00		
1719.99.0.0.00	OUTRAS TRANSFERÊNCIAS DE RECURSOS DA UNIÃO E DE SUAS ENTIDAD	0.000.000	270.474,40		
1719.99.0.1.00	OUTRAS TRANSFERÊNCIAS DE RECURSOS DA UNIÃO E DE SUAS ENTIDAD	0.000.000	270.474,40		
1719.99.0.1.01	OUTRAS TRANSFERÊNCIAS DE RECURSOS DA UNIÃO - NÃO VINCULADOS	1.500.00	200.974,40		
1719.99.0.1.02	OUTRAS TRANSFERÊNCIAS DE RECURSOS DA UNIÃO -	1.599.00	29.500,00		



**MUNICÍPIO DE BREJO DO PIAUÍ**

AV. JOSE GOMES CHAVES, 81 - CNPJ: 01.612.567/0001-81

Anexo 02

Page 5

Orçamento Programa - Exercício de 2022

**RECEITAS SEGUNDO AS CATEGORIAS ECONOMICAS**

Lei: 206, Data: 16/12/2021

Código	Especificação	F.R.	Desdobramento	SubCategoria Fonte	Categoria Econômica
1719.99.0.1.03	EDUCAÇÃO	1.749.00	20.000,00		
1719.99.0.1.04	OUTRAS TRANSFERÊNCIAS DE RECURSOS DA UNIÃO - O.VINCULAÇÕES	1.899.00	20.000,00		
1720.00.0.0.00	OUTRAS TRANSFERÊNCIAS DE RECURSOS DA UNIÃO - OUTROS.REC.VIN			1.985.345,07	
1721.00.0.0.00	TRANSFERÊNCIAS DOS ESTADOS E DO DISTRITO FEDERAL E DE SUAS E	0.000.000			
1721.00.0.0.00	PARTICIPAÇÃO NA RECEITA DOS ESTADOS E DISTRITO FEDERAL	0.000.000	1.655.345,07		
1721.50.0.0.00	COTA-PARTE DO ICMS	0.000.000	1.547.253,38		
1721.50.0.1.00	COTA-PARTE DO ICMS - PRINCIPAL	1.500.00	1.547.253,38		
1721.51.0.0.00	COTA-PARTE DO IPVA	0.000.000	90.000,00		
1721.51.0.1.00	COTA-PARTE DO IPVA - PRINCIPAL	1.500.00	90.000,00		
1721.52.0.0.00	COTA-PARTE DO IPI - MUNICÍPIOS	0.000.000	591,69		
1721.52.0.1.00	COTA-PARTE DO IPI - MUNICÍPIOS - PRINCIPAL	1.500.00	591,69		
1721.53.0.0.00	COTA-PARTE DA CONTRIBUIÇÃO DE INTERVENÇÃO NO DOMÍNIO ECONÔMICO	0.000.000	12.500,00		
1721.53.0.1.00	COTA-PARTE DA CONTRIBUIÇÃO DE INTERVENÇÃO NO DOMÍNIO ECONÔMICO	1.750.00	12.500,00		
1721.98.0.0.00	TRANSFERÊNCIAS DECORRENTES DE PARTICIPAÇÃO EM OUTRAS RECEITA	0.000.000	5.000,00		
1721.98.0.1.00	TRANSFERÊNCIAS DECORRENTES DE PARTICIPAÇÃO EM OUTRAS RECEITA	1.500.00	5.000,00		
1723.00.0.0.00	TRANSFERÊNCIAS DE RECURSOS DO SISTEMA ÚNICO DE SAÚDE - SUS	0.000.000	240.000,00		
1723.50.0.0.00	TRANSFERÊNCIAS DE RECURSOS DO SISTEMA ÚNICO DE SAÚDE - SUS	0.000.000	240.000,00		
1723.50.0.1.00	TRANSFERÊNCIAS DE RECURSOS DO SISTEMA ÚNICO DE SAÚDE - SUS -	0.000.000	240.000,00		
1723.50.0.1.01	TRANSFERÊNCIAS DE RECURSOS DO SUS - COFINANCIAMENTO	1.621.00	170.000,00		
1723.50.0.1.02	TRANSFERÊNCIAS DE RECURSOS DO SUS - PROGRAMAS ESTADUAIS	1.621.00	50.000,00		
1723.50.0.1.03	TRANSFERÊNCIAS DE RECURSOS DO SUS - COVID 19	1.621.00	20.000,00		
1724.00.0.0.00	TRANSFERÊNCIAS DE CONVÊNIOS DOS ESTADOS E DF E DE SUAS ENTID	0.000.000	30.000,00		
1724.50.0.0.00	TRANSFERÊNCIAS DE CONVÊNIOS DOS ESTADOS E DF PARA O SISTEMA	0.000.000	5.000,00		
1724.50.0.1.00	TRANSFERÊNCIAS DE CONVÊNIOS DOS ESTADOS E DF PARA O SISTEMA	1.632.00	5.000,00		
1724.51.0.0.00	TRANSFERÊNCIAS DE CONVÊNIOS DOS ESTADOS DESTINADAS A PROGRAM	0.000.000	20.000,00		
1724.51.0.1.00	TRANSFERÊNCIAS DE CONVÊNIOS DOS ESTADOS DESTINADAS A PROGRAM	1.571.00	20.000,00		
1724.99.0.0.00	OUTRAS TRANSFERÊNCIAS DE CONVÊNIOS DOS ESTADOS E DF E DE SUA	0.000.000	5.000,00		
1724.99.0.1.00	OUTRAS TRANSFERÊNCIAS DE CONVÊNIOS DOS ESTADOS E DF E DE SUA	1.701.00	5.000,00		
1729.00.0.0.00	OUTRAS TRANSFERÊNCIAS DOS ESTADOS E DISTRITO FEDERAL	0.000.000	60.000,00		
1729.51.0.0.00	TRANSFERÊNCIAS DE ESTADOS DESTINADAS à ASSISTÊNCIA SOCIAL	0.000.000	20.000,00		
1729.51.0.1.00	TRANSFERÊNCIAS DE ESTADOS DESTINADAS à ASSISTÊNCIA SOCIAL -	1.661.00	20.000,00		
1729.52.0.0.00	TRANSFERÊNCIAS DE RECURSOS DESTINADOS A PROGRAMAS DE EDUCAÇÃO	0.000.000	30.000,00		
1729.52.0.1.00	TRANSFERÊNCIAS DE RECURSOS DESTINADOS A PROGRAMAS DE EDUCAÇÃO	1.576.00	30.000,00		
1729.99.0.0.00	OUTRAS TRANSFERÊNCIAS DOS ESTADOS E DF	0.000.000	10.000,00		
1729.99.0.1.00	OUTRAS TRANSFERÊNCIAS DOS ESTADOS E DF - PRINCIPAL	1.500.00	10.000,00		
1750.00.0.0.00	TRANSFERÊNCIAS DE OUTRAS INSTITUIÇÕES PÚBLICAS	0.000.000		2.690.981,66	
1751.00.0.0.00	TRANSFERÊNCIAS DE RECURSOS DO FUNDO DE MANUTENÇÃO E DESENVOL	0.000.000	2.690.981,66		
1751.50.0.0.00	TRANSFERÊNCIAS DE RECURSOS DO FUNDO DE MANUTENÇÃO E DESENVOL	0.000.000	2.690.981,66		
1751.50.0.1.00	TRANSFERÊNCIAS DE RECURSOS DO FUNDO DE MANUTENÇÃO E DESENVOL	1.540.00	2.690.981,66		
1900.00.0.0.00	OUTRAS RECEITAS CORRENTES	0.000.000		50.000,00	
1990.00.0.0.00	DEMAIS RECEITAS CORRENTES	0.000.000		50.000,00	
1999.00.0.0.00	OUTRAS RECEITAS CORRENTES	0.000.000	50.000,00		
1999.99.0.0.00	OUTRAS RECEITAS	0.000.000	50.000,00		
1999.99.3.0.00	OUTRAS RECEITAS NÃO ARRECADADAS E NÃO PROJETADAS PELA RFB -	0.000.000	50.000,00		
1999.99.3.1.00	OUTRAS RECEITAS NÃO ARRECADADAS E NÃO PROJETADAS PELA RFB -	1.500.00	50.000,00		
2000.00.0.0.00	RECEITAS DE CAPITAL	0.000.000			2.791.734,66
2100.00.0.0.00	OPERAÇÕES DE CRÉDITO	0.000.000		25.000,00	
2110.00.0.0.00	OPERAÇÕES DE CRÉDITO - MERCADO INTERNO	0.000.000		25.000,00	
2119.00.0.0.00	OUTRAS OPERAÇÕES DE CRÉDITO - MERCADO INTERNO	0.000.000	25.000,00		

**MUNICÍPIO DE BREJO DO PIAUÍ**

AV. JOSE GOMES CHAVES, 81 - CNPJ: 01.612.567/0001-81

Anexo 02

Page 6

Orçamento Programa - Exercício de 2022

**RECEITAS SEGUNDO AS CATEGORIAS ECONOMICAS**

Lei: 206, Data: 16/12/2021

Código	Especificação	F.R.	Desdobramento	SubCategoria Fonte	Categoria Econômica
2119.99.0.0.00	OUTRAS OPERAÇÕES DE CRÉDITO - MERCADO INTERNO	0.000.000	25.000,00		
2119.99.0.1.00	OUTRAS OPERAÇÕES DE CRÉDITO - MERCADO INTERNO - PRINCIPAL	1.754.00	25.000,00		
2200.00.0.0.00	ALIENAÇÃO DE BENS	0.000.000		20.000,00	
2210.00.0.0.00	ALIENAÇÃO DE BENS MÓVEIS	0.000.000		10.000,00	
2213.00.0.0.00	ALIENAÇÃO DE BENS MÓVEIS E SEMOVENTES	0.000.000	10.000,00		
2213.01.0.0.00	ALIENAÇÃO DE BENS MÓVEIS E SEMOVENTES	0.000.000	10.000,00		
2213.01.0.1.00	ALIENAÇÃO DE BENS MÓVEIS E SEMOVENTES - PRINCIPAL	1.755.00	10.000,00		
2220.00.0.0.00	ALIENAÇÃO DE BENS IMÓVEIS	0.000.000		10.000,00	
2221.00.0.0.00	ALIENAÇÃO DE BENS IMÓVEIS	0.000.000	10.000,00		
2221.01.0.0.00	ALIENAÇÃO DE BENS IMÓVEIS	0.000.000	10.000,00		
2221.01.0.1.00	ALIENAÇÃO DE BENS IMÓVEIS - PRINCIPAL	1.755.00	10.000,00		
2400.00.0.0.00	TRANSFERÊNCIAS DE CAPITAL	0.000.000		2.696.734,66	
2410.00.0.0.00	TRANSFERÊNCIAS DA UNIÃO E DE SUAS ENTIDADES	0.000.000		2.266.734,66	
2411.00.0.0.00	TRANSFERÊNCIAS DE RECURSOS DO SISTEMA ÚNICO DE SAÚDE - SUS	0.000.000	225.000,00		
2411.50.0.0.00	TRANSFERÊNCIAS DE RECURSOS DO SISTEMA ÚNICO DE SAÚDE - SUS -	0.000.000	30.000,00		
2411.50.1.0.00	TRANSFERÊNCIAS DE RECURSOS DO BLOCO DE MANUTENÇÃO DAS AÇÕES	0.000.000	30.000,00		
2411.50.1.1.00	TRANSFERÊNCIAS DE RECURSOS DO BLOCO DE MANUTENÇÃO DAS AÇÕES	1.600.00	30.000,00		
2411.51.0.0.00	TRANSFERÊNCIAS DE RECURSOS DO SISTEMA ÚNICO DE SAÚDE - SUS -	0.000.000	195.000,00		
2411.51.1.0.00	TRANSFERÊNCIAS DE RECURSOS DO BLOCO DE ESTRUTURAÇÃO DA REDE	0.000.000	65.000,00		
2411.51.1.1.00	TRANSFERÊNCIAS DE RECURSOS DO BLOCO DE ESTRUTURAÇÃO DA REDE	0.000.000	65.000,00		
2411.51.1.1.01	TRANSFERÊNCIAS DE RECURSOS DO BLOCO DE ESTRUTURAÇÃO - PRINCIPAL	1.601.00	45.000,00		
2411.51.1.1.02	TRANSFERÊNCIAS DE RECURSOS DO BLOCO DE ESTRUTURAÇÃO - COVID 19	1.603.00	20.000,00		
2411.51.5.0.00	TRANSFERÊNCIAS DE RECURSOS DO BLOCO DE ESTRUTURAÇÃO DA REDE	0.000.000	30.000,00		
2411.51.5.1.00	TRANSFERÊNCIAS DE RECURSOS DO BLOCO DE ESTRUTURAÇÃO DA REDE	1.601.00	30.000,00		
2411.51.9.0.00	TRANSFERÊNCIAS DE RECURSOS DO BLOCO DE ESTRUTURAÇÃO DA REDE	0.000.000	100.000,00		
2411.51.9.1.00	TRANSFERÊNCIAS DE RECURSOS DO BLOCO DE ESTRUTURAÇÃO DA REDE	1.601.00	100.000,00		
2412.00.0.0.00	TRANSFERÊNCIAS DE RECURSOS DO FUNDO NACIONAL DO DESENVOLVIMENTO	0.000.000	250.000,00		
2412.50.0.0.00	TRANSFERÊNCIAS DE RECURSOS DESTINADOS A PROGRAMAS DE EDUCAÇÃO	0.000.000	250.000,00		
2412.50.1.0.00	TRANSFERÊNCIAS PARA O PROGRAMA DE APOIO AO TRANSPORTE ESCOLA	0.000.000	150.000,00		
2412.50.1.1.00	TRANSFERÊNCIAS PARA O PROGRAMA DE APOIO AO TRANSPORTE ESCOLA	1.569.00	150.000,00		
2412.50.2.0.00	TRANSFERÊNCIAS PARA O PROGRAMA NACIONAL DE REESTRUTURAÇÃO E	0.000.000	50.000,00		
2412.50.2.1.00	TRANSFERÊNCIAS PARA O PROGRAMA NACIONAL DE REESTRUTURAÇÃO E	1.569.00	50.000,00		
2412.50.9.0.00	OUTRAS TRANSFERÊNCIAS DESTINADAS A PROGRAMAS DE EDUCAÇÃO	0.000.000	50.000,00		
2412.50.9.1.00	OUTRAS TRANSFERÊNCIAS DESTINADAS A PROGRAMAS DE EDUCAÇÃO - P	1.569.00	50.000,00		
2413.00.0.0.00	TRANSFERÊNCIAS DE RECURSOS DO FUNDO NACIONAL DE ASSISTÊNCIA	0.000.000	20.000,00		
2413.50.0.0.00	TRANSFERÊNCIAS DE RECURSOS DO FUNDO NACIONAL DE ASSISTÊNCIA	0.000.000	20.000,00		
2413.50.0.1.00	TRANSFERÊNCIAS DE RECURSOS DO FUNDO NACIONAL DE ASSISTÊNCIA	1.660.00	20.000,00		
2414.00.0.0.00	TRANSFERÊNCIAS DE CONVÊNIOS DA UNIÃO E DE SUAS ENTIDADES	0.000.000	1.771.734,66		
2414.50.0.0.00	TRANSFERÊNCIAS DE CONVÊNIOS DA UNIÃO PARA O SISTEMA ÚNICO DE	0.000.000	50.000,00		
2414.50.0.1.00	TRANSFERÊNCIAS DE CONVÊNIOS DA UNIÃO PARA O SISTEMA ÚNICO DE	1.631.00	50.000,00		
2414.51.0.0.00	TRANSFERÊNCIAS DE CONVÊNIOS DA UNIÃO DESTINADAS A PROGRAMAS	0.000.000	50.000,00		
2414.51.0.1.00	TRANSFERÊNCIAS DE CONVÊNIOS DA UNIÃO DESTINADAS A PROGRAMAS	1.570.00	50.000,00		
2414.52.0.0.00	TRANSFERÊNCIAS DE CONVÊNIOS DA UNIÃO DESTINADAS A PROGRAMAS	0.000.000	300.000,00		
2414.52.0.1.00	TRANSFERÊNCIAS DE CONVÊNIOS DA UNIÃO DESTINADAS A PROGRAMAS	1.700.00	300.000,00		
2414.53.0.0.00	TRANSFERÊNCIAS DE CONVÊNIOS DA UNIÃO DESTINADAS A PROGRAMAS	0.000.000	181.938,07		
2414.53.0.1.00	TRANSFERÊNCIAS DE CONVÊNIOS DA UNIÃO DESTINADAS A PROGRAMAS	1.700.00	181.938,07		
2414.54.0.0.00	TRANSFERÊNCIAS DE CONVÊNIOS DA UNIÃO	0.000.000	300.000,00		

**MUNICÍPIO DE BREJO DO PIAUÍ**

AV. JOSE GOMES CHAVES, 81 - CNPJ: 01.612.567/0001-81

Anexo 02

Page 7

Orçamento Programa - Exercício de 2022

**RECEITAS SEGUNDO AS CATEGORIAS ECONOMICAS**

Lei: 206, Data: 16/12/2021

Código	Especificação	F.R.	Desdobramento	SubCategoria Fonte	Categoria Econômica
2414.54.0.1.00	DESTINADAS A PROGRAMAS TRANSFERÊNCIAS DE CONVÊNIO DA UNIÃO DESTINADAS A PROGRAMAS	1.700.00	300.000,00		
2414.99.0.0.00	OUTRAS TRANSFERÊNCIAS DE CONVÊNIO DA UNIÃO E DE SUAS ENTIDA	0.000.000	889.796,59		
2414.99.0.1.00	OUTRAS TRANSFERÊNCIAS DE CONVÊNIO DA UNIÃO E DE SUAS ENTIDA	0.000.000	889.796,59		
2414.99.0.1.01	OUTRAS TRANSFERÊNCIAS DE CONVÊNIO DA UNIÃO - PRINCIPAL	1.700.00	879.796,59		
2414.99.0.1.02	OUTRAS TRANSFERÊNCIAS DE CONVÊNIO DA UNIÃO - ASS. SOCIAL	1.665.00	10.000,00		
2420.00.0.0.00	TRANSFERÊNCIAS DOS ESTADOS E DO DISTRITO FEDERAL E DE SUAS E	0.000.000		430.000,00	
2422.00.0.0.00	TRANSFERÊNCIAS DE CONVÊNIO DOS ESTADOS E DF E DE SUAS ENTID	0.000.000	430.000,00		
2422.50.0.0.00	TRANSFERÊNCIAS DE CONVÊNIO DOS ESTADOS PARA O SISTEMA ÚNICO	0.000.000	20.000,00		
2422.50.0.1.00	TRANSFERÊNCIAS DE CONVÊNIO DOS ESTADOS PARA O SISTEMA ÚNICO	1.632.00	20.000,00		
2422.51.0.0.00	TRANSFERÊNCIAS DE CONVÊNIO DOS ESTADOS DESTINADAS A PROGRAM	0.000.000	10.000,00		
2422.51.0.1.00	TRANSFERÊNCIAS DE CONVÊNIO DOS ESTADOS DESTINADAS A PROGRAM	1.571.00	10.000,00		
2422.52.0.0.00	TRANSFERÊNCIAS DE CONVÊNIO DOS ESTADOS DESTINADAS A PROGRAM	0.000.000	20.000,00		
2422.52.0.1.00	TRANSFERÊNCIAS DE CONVÊNIO DOS ESTADOS DESTINADAS A PROGRAM	1.701.00	20.000,00		
2422.53.0.0.00	TRANSFERÊNCIAS DE CONVÊNIO DOS ESTADOS DESTINADAS A PROGRAM	0.000.000	30.000,00		
2422.53.0.1.00	TRANSFERÊNCIAS DE CONVÊNIO DOS ESTADOS DESTINADAS A PROGRAM	1.701.00	30.000,00		
2422.54.0.0.00	TRANSFERÊNCIAS DE CONVÊNIO DOS ESTADOS DESTINADAS A PROGRAM	0.000.000	50.000,00		
2422.54.0.1.00	TRANSFERÊNCIAS DE CONVÊNIO DOS ESTADOS DESTINADAS A PROGRAM	1.701.00	50.000,00		
2422.99.0.0.00	OUTRAS TRANSFERÊNCIAS DE CONVÊNIO DOS ESTADOS E DF E DE SUA	0.000.000	300.000,00		
2422.99.0.1.00	OUTRAS TRANSFERÊNCIAS DE CONVÊNIO DOS ESTADOS E DF E DE SUA	1.701.00	300.000,00		
2900.00.0.0.00	OUTRAS RECEITAS DE CAPITAL	0.000.000		50.000,00	
2990.00.0.0.00	DEMAIS RECEITAS DE CAPITAL	0.000.000		50.000,00	
2999.00.0.0.00	OUTRAS RECEITAS DE CAPITAL	0.000.000	50.000,00		
2999.99.0.0.00	OUTRAS RECEITAS DE CAPITAL	0.000.000	50.000,00		
2999.99.0.1.00	OUTRAS RECEITAS DE CAPITAL - PRINCIPAL	1.500.00	50.000,00		
9000.00.0.0.00	(R) DEDUÇÕES DA RECEITA	0.000.000			-2.307.185,56
9500.00.0.0.00	(R) DEDUÇÕES DO FUNDEB	0.000.000		-2.307.185,56	
9510.00.0.0.00	(R) DEDUÇÕES DO FUNDEB	0.000.000	-2.307.185,56		
9510.00.0.0.00	(R) DEDUÇÕES DO FUNDEB	0.000.000		-2.307.185,56	
9510.00.0.0.00	(R) DEDUÇÕES DO FUNDEB	1.500.00	-2.307.185,56		
<b>Total das Receitas (exceto Intra-Orçamentárias)</b>					<b>21.599.372,39</b>

**TOTALIZAÇÃO DAS RECEITAS POR CATEGORIA ECONOMICA**

RECEITA CORRENTE

18.807.637,73

RECEITA DE CAPITAL

2.791.734,66

**Total Geral das Receitas****21.599.372,39**

**MUNICÍPIO DE BREJO DO PIAUÍ**

AV. JOSE GOMES CHAVES, 81 - CNPJ: 01.612.567/0001-81

Anexo 02

Page 8

Orçamento Programa - Exercício de 2022

**RECEITAS SEGUNDO AS CATEGORIAS ECONOMICAS**

Lei: 206, Data: 16/12/2021

Código	Especificação	F.R.	Desdobramento	SubCategoria Fonte	Categoria Econômica
--------	---------------	------	---------------	-----------------------	------------------------

---

FABIANO FEITOSA LIRA  
PREFEITO MUNICIPAL  
507.947.523-49

---

GINA SOBREIRO DA COSTA  
CONTADORA CRC-PI 012893/O-9  
042.656.643-26

**MUNICÍPIO DE BREJO DO PIAUÍ**

AV. JOSE GOMES CHAVES, 81 - CNPJ: 01.612.567/0001-81

Orçamento Programa - Exercício de 2022

Anexo 02

Page 1

**NATUREZA DA DESPESA - CONSOLIDAÇÃO GERAL**

Lei: 206, Data: 16/12/2021

Código	Especificação	Elemento	Modalidade	Grupo	Categoria Econômica
30.00.00	DESPESAS CORRENTES				17.073.143,17
31.00.00	PESSOAL E ENCARGOS SOCIAIS			10.534.635,21	
31.90.00	APLICAÇÕES DIRETAS		10.534.635,21		
31.90.04	CONTRATAÇÃO POR TEMPO DETERMINADO	954.963,66			
31.90.11	VENCIMENTOS E VANTAGENS FIXAS - PESSOAL CIVIL	7.641.850,71			
31.90.13	OBRIGAÇÕES PATRONAIS	1.366.489,94			
31.90.16	OUTRAS DESPESAS VARIÁVEIS - PESSOAL CIVIL	75.500,00			
31.90.91	SENTENÇAS JUDICIAIS	354.930,90			
31.90.92	DESPESAS DE EXERCÍCIOS ANTERIORES	115.200,00			
31.90.94	INDENIZAÇÕES E RESTITUIÇÕES TRABALHISTAS	25.700,00			
32.00.00	JUROS E ENCARGOS DA DÍVIDA			100,00	
32.90.00	APLICAÇÕES DIRETAS		100,00		
32.90.21	JUROS SOBRE A DÍVIDA POR CONTRATO	40,00			
32.90.22	OUTROS ENCARGOS SOBRE A DÍVIDA POR CONTRATO	30,00			
32.90.25	ENCARGOS SOBRE OPERAÇÕES DE CRÉDITO POR ANTECIPAÇÃO DA RE	30,00			
33.00.00	OUTRAS DESPESAS CORRENTES			6.538.407,96	
33.50.00	TRANSFERÊNCIAS A INSTITUIÇÕES PRIVADAS SEM FINS LUCRATIVOS		60.113,09		
33.50.41	CONTRIBUIÇÕES	56.113,09			
33.50.43	SUBVENÇÕES SOCIAIS	1.000,00			
33.50.92	DESPESAS DE EXERCÍCIOS ANTERIORES	3.000,00			
33.90.00	APLICAÇÕES DIRETAS		6.478.294,87		
33.90.14	DIÁRIAS - CIVIL	138.905,00			
33.90.18	AUXÍLIO FINANCEIRO A ESTUDANTES	6.000,00			
33.90.30	MATERIAL DE CONSUMO	1.825.096,59			
33.90.31	PREMIAÇÕES CULTURAIS, ARTÍSTICAS, CIENTÍFICAS, DESPORTIVAS E	13.000,00			
33.90.32	MATERIAL, BEM OU SERVIÇO PARA DISTRIBUIÇÃO GRATUITA	46.500,00			
33.90.33	PASSAGENS E DESPESAS COM LOCOMOÇÃO	11.500,00			
33.90.35	SERVIÇOS DE CONSULTORIA	680.160,00			
33.90.36	OUTROS SERVIÇOS DE TERCEIROS - PESSOA FÍSICA	940.884,57			
33.90.39	OUTROS SERVIÇOS DE TERCEIROS - PESSOA JURÍDICA	2.383.907,21			
33.90.40	SERVIÇOS DE TECNOLOGIA DA INFORMAÇÃO E COMUNICAÇÃO - PJ	82.541,50			
33.90.41	CONTRIBUIÇÕES	4.000,00			
33.90.47	OBRIGAÇÕES TRIBUTÁRIAS E CONTRIBUTIVAS	127.600,00			
33.90.48	OUTROS AUXÍLIOS FINANCEIROS A PESSOAS FÍSICAS	12.000,00			
33.90.91	SENTENÇAS JUDICIAIS	500,00			
33.90.92	DESPESAS DE EXERCÍCIOS ANTERIORES	112.200,00			
33.90.93	INDENIZAÇÕES E RESTITUIÇÕES	93.500,00			
40.00.00	DESPESAS DE CAPITAL				4.426.229,22
44.00.00	INVESTIMENTOS			4.201.229,22	
44.90.00	APLICAÇÕES DIRETAS		4.201.229,22		
44.90.47	OBRIGAÇÕES TRIBUTÁRIAS E CONTRIBUTIVAS	5.000,00			
44.90.51	OBRAS E INSTALAÇÕES	2.563.229,22			
44.90.52	EQUIPAMENTOS E MATERIAL PERMANENTE	1.588.000,00			
44.90.61	AQUISIÇÃO DE IMÓVEIS	45.000,00			
45.00.00	INVERSÕES FINANCEIRAS			45.000,00	
45.90.00	APLICAÇÕES DIRETAS		45.000,00		
45.90.61	AQUISIÇÃO DE IMÓVEIS	45.000,00			
46.00.00	AMORTIZAÇÃO DA DÍVIDA			180.000,00	
46.90.00	APLICAÇÕES DIRETAS		180.000,00		
46.90.71	PRINCIPAL DA DÍVIDA CONTRATUAL RESGATADO	180.000,00			
90.00.00	RESERVA DE CONTINGÊNCIA				100.000,00
99.00.00	RESERVA DE CONTINGÊNCIA			100.000,00	
99.99.00	RESERVA DE CONTINGÊNCIA		100.000,00		
99.99.99	RESERVA DE CONTINGÊNCIA	100.000,00			

**MUNICÍPIO DE BREJO DO PIAUÍ**

AV. JOSE GOMES CHAVES, 81 - CNPJ: 01.612.567/0001-81

Orçamento Programa - Exercício de 2022

Anexo 02

Page 2

**NATUREZA DA DESPESA - CONSOLIDAÇÃO GERAL**

Lei: 206, Data: 16/12/2021

Código	Especificação	Elemento	Modalidade	Grupo	Categoria Econômica
				<b>TOTAL</b>	<b>21.599.372,39</b>

---

FABIANO FEITOSA LIRA  
PREFEITO MUNICIPAL  
507.947.523-49

---

GINA SOBREIRO DA COSTA  
CONTADORA CRC-PI 012893/O-9  
042.656.643-26



# MUNICÍPIO DE BREJO DO PIAUÍ

AV. JOSE GOMES CHAVES, 81 - CNPJ: 01.612.567/0001-81

Orçamento Programa - Exercício de 2022

## ANÁLISE DA DESPESA EM PORCENTAGEM

Quadro 22

Page 1

Lei: 206, Data: 16/12/2021

Código	Especificação	Elemento	Modalidade	Grupo	Categoria Econômica
3.0.00.00	DESPESAS CORRENTES	0	0	0	79,0446
3.1.00.00	PESSOAL E ENCARGOS SOCIAIS	0	0	48,7729	0
3.1.90.00	APLICAÇÕES DIRETAS	0	48,7729	0	0
3.1.90.04	CONTRATAÇÃO POR TEMPO DETERMINADO	4,4213	0	0	0
3.1.90.11	VENCIMENTOS E VANTAGENS FIXAS - PESSOAL CIVIL	35,38	0	0	0
3.1.90.13	OBRIGAÇÕES PATRONAIS	6,3265	0	0	0
3.1.90.16	OUTRAS DESPESAS VARIÁVEIS - PESSOAL CIVIL	0,3495	0	0	0
3.1.90.91	SENTENÇAS JUDICIAIS	1,6432	0	0	0
3.1.90.92	DESPESAS DE EXERCÍCIOS ANTERIORES	0,5333	0	0	0
3.1.90.94	INDENIZAÇÕES E RESTITUIÇÕES TRABALHISTAS	0,119	0	0	0
3.2.00.00	JUROS E ENCARGOS DA DÍVIDA	0	0	0,0005	0
3.2.90.00	APLICAÇÕES DIRETAS	0	0,0005	0	0
3.2.90.21	JUROS SOBRE A DÍVIDA POR CONTRATO	0,0002	0	0	0
3.2.90.22	OUTROS ENCARGOS SOBRE A DÍVIDA POR CONTRATO	0,0001	0	0	0
3.2.90.25	ENCARGOS SOBRE OPERAÇÕES DE CRÉDITO POR ANTECIPAÇÃO D	0,0001	0	0	0
3.3.00.00	OUTRAS DESPESAS CORRENTES	0	0	30,2713	0
3.3.50.00	TRANSFERÊNCIAS A INSTITUIÇÕES PRIVADAS SEM FINS LUCRATIVO:	0	0,2783	0	0
3.3.50.41	CONTRIBUIÇÕES	0,2598	0	0	0
3.3.50.43	SUBVENÇÕES SOCIAIS	0,0046	0	0	0
3.3.50.92	DESPESAS DE EXERCÍCIOS ANTERIORES	0,0139	0	0	0
3.3.90.00	APLICAÇÕES DIRETAS	0	29,993	0	0
3.3.90.14	DIÁRIAS - CIVIL	0,6431	0	0	0
3.3.90.18	AUXÍLIO FINANCEIRO A ESTUDANTES	0,0278	0	0	0
3.3.90.30	MATERIAL DE CONSUMO	8,4498	0	0	0
3.3.90.31	PREMIAÇÕES CULTURAIS, ARTÍSTICAS, CIENTÍFICAS, DESPORTIVAS	0,0602	0	0	0
3.3.90.32	MATERIAL, BEM OU SERVIÇO PARA DISTRIBUIÇÃO GRATUITA	0,2153	0	0	0
3.3.90.33	PASSAGENS E DESPESAS COM LOCOMOÇÃO	0,0532	0	0	0
3.3.90.35	SERVIÇOS DE CONSULTORIA	3,149	0	0	0
3.3.90.36	OUTROS SERVIÇOS DE TERCEIROS - PESSOA FÍSICA	4,3561	0	0	0
3.3.90.39	OUTROS SERVIÇOS DE TERCEIROS - PESSOA JURÍDICA	11,0369	0	0	0
3.3.90.40	SERVIÇOS DE TECNOLOGIA DA INFORMAÇÃO E COMUNICAÇÃO - P.	0,3821	0	0	0
3.3.90.41	CONTRIBUIÇÕES	0,0185	0	0	0
3.3.90.47	OBRIGAÇÕES TRIBUTÁRIAS E CONTRIBUTIVAS	0,5908	0	0	0
3.3.90.48	OUTROS AUXÍLIOS FINANCEIROS A PESSOAS FÍSICAS	0,0556	0	0	0
3.3.90.91	SENTENÇAS JUDICIAIS	0,0023	0	0	0
3.3.90.92	DESPESAS DE EXERCÍCIOS ANTERIORES	0,5195	0	0	0
3.3.90.93	INDENIZAÇÕES E RESTITUIÇÕES	0,4329	0	0	0
4.0.00.00	DESPESAS DE CAPITAL	0	0	0	20,4924
4.4.00.00	INVESTIMENTOS	0	0	19,4507	0
4.4.90.00	APLICAÇÕES DIRETAS	0	19,4507	0	0
4.4.90.47	OBRIGAÇÕES TRIBUTÁRIAS E CONTRIBUTIVAS	0,0231	0	0	0
4.4.90.51	OBRAS E INSTALAÇÕES	11,8671	0	0	0
4.4.90.52	EQUIPAMENTOS E MATERIAL PERMANENTE	7,3521	0	0	0
4.4.90.61	AQUISIÇÃO DE IMÓVEIS	0,2083	0	0	0
4.5.00.00	INVERSÕES FINANCEIRAS	0	0	0,2083	0
4.5.90.00	APLICAÇÕES DIRETAS	0	0,2083	0	0
4.5.90.61	AQUISIÇÃO DE IMÓVEIS	0,2083	0	0	0
4.6.00.00	AMORTIZAÇÃO DA DÍVIDA	0	0	0,8334	0
4.6.90.00	APLICAÇÕES DIRETAS	0	0,8334	0	0
4.6.90.71	PRINCIPAL DA DÍVIDA CONTRATUAL RESGATADO	0,8334	0	0	0
9.0.00.00	RESERVA DE CONTINGÊNCIA	0	0	0	0,463
9.9.00.00	RESERVA DE CONTINGÊNCIA	0	0	0,463	0
9.9.99.00	RESERVA DE CONTINGÊNCIA	0	0,463	0	0
9.9.99.99	RESERVA DE CONTINGÊNCIA	0,463	0	0	0



**MUNICÍPIO DE BREJO DO PIAUÍ**

AV. JOSE GOMES CHAVES, 81 - CNPJ: 01.612.567/0001-81

Orçamento Programa - Exercício de 2022

**ANÁLISE DA DESPESA EM PORCENTAGEM**

Quadro 22

Page 2

Lei: 206, Data: 16/12/2021

Código	Especificação	Elemento	Modalidade	Grupo	Categoria Econômica
				TOTAL	100,00

---

FABIANO FEITOSA LIRA  
PREFEITO MUNICIPAL  
507.947.523-49

---

GINA SOBREIRO DA COSTA  
CONTADORA CRC-PI 012893/O-9  
042.656.643-26





NATUREZA DA DESPESA POR ORGÃO E UNIDADE

Lei: 206, Data: 16/12/2021

PODER	01	CAMARA MUNICIPAL				
ORGÃO	01	CAMARA MUNICIPAL				
UNIDADE	00	CÂMARA MUNICIPAL DE BREJO DO PIAUÍ				
Código	Especificação	F.R.	Elemento	Modalidade	Grupo	Categoria Econômica
3.0.00.00	DESPESAS CORRENTES	0.000.000				780.103,41
3.1.00.00	PESSOAL E ENCARGOS SOCIAIS	0.000.000			588.977,92	
3.1.90.00	APLICAÇÕES DIRETAS	0.000.000		588.977,92		
3.1.90.04	CONTRATAÇÃO POR TEMPO DETERMINADO	1.500,00	1.600,00			
3.1.90.11	VENCIMENTOS E VANTAGENS FIXAS - PESSOAL CIVIL	1.500,00	483.077,92			
3.1.90.13	OBRIGAÇÕES PATRONAIS	1.500,00	100.700,00			
3.1.90.16	OUTRAS DESPESAS VARIÁVEIS - PESSOAL CIVIL	1.500,00	500,00			
3.1.90.91	SENTENÇAS JUDICIAIS	1.500,00	1.200,00			
3.1.90.92	DESPESAS DE EXERCÍCIOS ANTERIORES	1.500,00	700,00			
3.1.90.94	INDENIZAÇÕES E RESTITUIÇÕES TRABALHISTAS	1.500,00	1.200,00			
3.3.00.00	OUTRAS DESPESAS CORRENTES	0.000.000			191.125,49	
3.3.50.00	TRANSFERÊNCIAS A INSTITUIÇÕES PRIVADAS SEM FINS LUCRATIVOS	0.000.000		12.000,00		
3.3.50.41	CONTRIBUIÇÕES	1.500,00	12.000,00			
3.3.90.00	APLICAÇÕES DIRETAS	0.000.000		179.125,49		
3.3.90.14	DIÁRIAS - CIVIL	1.500,00	18.000,00			
3.3.90.30	MATERIAL DE CONSUMO	1.500,00	15.100,00			
3.3.90.32	MATERIAL, BEM OU SERVIÇO PARA DISTRIBUIÇÃO GRATUITA	1.500,00	500,00			
3.3.90.33	PASSAGENS E DESPESAS COM LOCOMOÇÃO	1.500,00	500,00			
3.3.90.35	SERVIÇOS DE CONSULTORIA	1.500,00	71.880,00			
3.3.90.36	OUTROS SERVIÇOS DE TERCEIROS - PESSOA FÍSICA	1.500,00	29.165,00			
3.3.90.39	OUTROS SERVIÇOS DE TERCEIROS - PESSOA JURÍDICA	1.500,00	39.180,49			
3.3.90.47	OBRIGAÇÕES TRIBUTÁRIAS E CONTRIBUTIVAS	1.500,00	1.100,00			
3.3.90.91	SENTENÇAS JUDICIAIS	1.500,00	500,00			
3.3.90.92	DESPESAS DE EXERCÍCIOS ANTERIORES	1.500,00	2.700,00			
3.3.90.93	INDENIZAÇÕES E RESTITUIÇÕES	1.500,00	500,00			
4.0.00.00	DESPESAS DE CAPITAL	0.000.000				90.000,00
4.4.00.00	INVESTIMENTOS	0.000.000			85.000,00	
4.4.90.00	APLICAÇÕES DIRETAS	0.000.000		85.000,00		
4.4.90.51	OBRAS E INSTALAÇÕES	1.500,00	30.000,00			
4.4.90.52	EQUIPAMENTOS E MATERIAL PERMANENTE	1.500,00	50.000,00			
4.4.90.61	AQUISIÇÃO DE IMÓVEIS	1.500,00	5.000,00			
4.5.00.00	INVERSÕES FINANCEIRAS	0.000.000			5.000,00	
4.5.90.00	APLICAÇÕES DIRETAS	0.000.000		5.000,00		
4.5.90.61	AQUISIÇÃO DE IMÓVEIS	1.500,00	5.000,00			
<b>TOTAL</b>						<b>870.103,41</b>



**NATUREZA DA DESPESA POR ORGÃO E UNIDADE**

Lei: 206, Data: 16/12/2021

PODER 02 PREFEITURA MUNICIPAL						
ORGÃO 01 SECRETARIA MUNICIPAL DE GOVERNO						
UNIDADE 00 SECRETARIA MUNICIPAL DE GOVERNO						
Código	Especificação	F.R.	Elemento	Modalidade	Grupo	Categoria Econômica
3.0.00.00	DESPESAS CORRENTES	0.000.000				674.820,59
3.1.00.00	PESSOAL E ENCARGOS SOCIAIS	0.000.000			325.022,50	
3.1.90.00	APLICAÇÕES DIRETAS	0.000.000		325.022,50		
3.1.90.04	CONTRATAÇÃO POR TEMPO DETERMINADO	1.500,00	8.000,00			
3.1.90.11	VENCIMENTOS E VANTAGENS FIXAS - PESSOAL CIVIL	1.500,00	308.022,50			
3.1.90.13	OBRIGAÇÕES PATRONAIS	1.500,00	2.000,00			
3.1.90.16	OUTRAS DESPESAS VARIÁVEIS - PESSOAL CIVIL	1.500,00	1.000,00			
3.1.90.92	DESPESAS DE EXERCÍCIOS ANTERIORES	1.500,00	5.000,00			
3.1.90.94	INDENIZAÇÕES E RESTITUIÇÕES TRABALHISTAS	1.500,00	1.000,00			
3.3.00.00	OUTRAS DESPESAS CORRENTES	0.000.000			349.798,09	
3.3.50.00	TRANSFERÊNCIAS A INSTITUIÇÕES PRIVADAS SEM FINS LUCRATIVOS	0.000.000		46.113,09		
3.3.50.41	CONTRIBUIÇÕES	1.500,00	42.113,09			
3.3.50.43	SUBVENÇÕES SOCIAIS	1.500,00	1.000,00			
3.3.50.92	DESPESAS DE EXERCÍCIOS ANTERIORES	1.500,00	3.000,00			
3.3.90.00	APLICAÇÕES DIRETAS	0.000.000		303.685,00		
3.3.90.14	DIÁRIAS - CIVIL	1.500,00	21.685,00			
3.3.90.30	MATERIAL DE CONSUMO	1.500,00	3.000,00			
3.3.90.33	PASSAGENS E DESPESAS COM LOCOMOÇÃO	1.500,00	3.000,00			
3.3.90.35	SERVIÇOS DE CONSULTORIA	1.500,00	253.000,00			
3.3.90.36	OUTROS SERVIÇOS DE TERCEIROS - PESSOA FÍSICA	1.500,00	9.000,00			
3.3.90.39	OUTROS SERVIÇOS DE TERCEIROS - PESSOA JURÍDICA	1.500,00	9.000,00			
3.3.90.92	DESPESAS DE EXERCÍCIOS ANTERIORES	1.500,00	4.000,00			
3.3.90.93	INDENIZAÇÕES E RESTITUIÇÕES	1.500,00	1.000,00			
4.0.00.00	DESPESAS DE CAPITAL	0.000.000				26.000,00
4.4.00.00	INVESTIMENTOS	0.000.000			26.000,00	
4.4.90.00	APLICAÇÕES DIRETAS	0.000.000		26.000,00		
4.4.90.52	EQUIPAMENTOS E MATERIAL PERMANENTE	1.500,00	26.000,00			
<b>TOTAL</b>						<b>700.820,59</b>

**MUNICÍPIO DE BREJO DO PIAUÍ**

AV. JOSE GOMES CHAVES, 81 - CNPJ:01.612.567/0001-81

Orçamento Programa - Exercício de 2022

Anexo 02

Page 3

**NATUREZA DA DESPESA POR ORGÃO E UNIDADE**

Lei: 206, Data: 16/12/2021

PODER	02 PREFEITURA MUNICIPAL					
ORGÃO	02 SECRETARIA MUNICIPAL DE ADM., PLANEJ., ORÇAMENTO					
UNIDADE	00 SECRETARIA MUNICIPAL DE ADM., PLANEJ., ORÇAMENTO					
Código	Especificação	F.R.	Elemento	Modalidade	Grupo	Categoria Econômica
3.0.00.00	DESPESAS CORRENTES	0.000.000				2.191.314,19
3.1.00.00	PESSOAL E ENCARGOS SOCIAIS	0.000.000			1.047.160,85	
3.1.90.00	APLICAÇÕES DIRETAS	0.000.000		1.047.160,85		
3.1.90.04	CONTRATAÇÃO POR TEMPO DETERMINADO	1.500,00	40.000,00			
3.1.90.11	VENCIMENTOS E VANTAGENS FIXAS - PESSOAL CIVIL	1.500,00	396.645,00			
3.1.90.13	OBRIGAÇÕES PATRONAIS	1.500,00	239.284,95			
3.1.90.13	OBRIGAÇÕES PATRONAIS	1.899,00	5.000,00			
3.1.90.16	OUTRAS DESPESAS VARIÁVEIS - PESSOAL CIVIL	1.500,00	3.000,00			
3.1.90.91	SENTENÇAS JUDICIAIS	1.500,00	337.230,90			
3.1.90.92	DESPESAS DE EXERCÍCIOS ANTERIORES	1.500,00	23.000,00			
3.1.90.94	INDENIZAÇÕES E RESTITUIÇÕES TRABALHISTAS	1.500,00	3.000,00			
3.2.00.00	JUROS E ENCARGOS DA DÍVIDA	0.000.000			100,00	
3.2.90.00	APLICAÇÕES DIRETAS	0.000.000		100,00		
3.2.90.21	JUROS SOBRE A DÍVIDA POR CONTRATO	1.500,00	40,00			
3.2.90.22	OUTROS ENCARGOS SOBRE A DÍVIDA POR CONTRATO	1.500,00	30,00			
3.2.90.25	ENCARGOS SOBRE OPERAÇÕES DE CRÉDITO POR ANTECIPAÇÃO DA	1.500,00	30,00			
3.3.00.00	OUTRAS DESPESAS CORRENTES	0.000.000			1.144.053,34	
3.3.90.00	APLICAÇÕES DIRETAS	0.000.000		1.144.053,34		
3.3.90.14	DIÁRIAS - CIVIL	1.500,00	10.000,00			
3.3.90.30	MATERIAL DE CONSUMO	1.500,00	156.114,27			
3.3.90.30	MATERIAL DE CONSUMO	1.706,00	10.000,00			
3.3.90.30	MATERIAL DE CONSUMO	1.749,00	5.000,00			
3.3.90.30	MATERIAL DE CONSUMO	1.899,00	8.000,00			
3.3.90.33	PASSAGENS E DESPESAS COM LOCOMOÇÃO	1.500,00	1.000,00			
3.3.90.35	SERVIÇOS DE CONSULTORIA	1.500,00	20.000,00			
3.3.90.36	OUTROS SERVIÇOS DE TERCEIROS - PESSOA FÍSICA	1.500,00	138.680,77			
3.3.90.36	OUTROS SERVIÇOS DE TERCEIROS - PESSOA FÍSICA	1.749,00	5.000,00			
3.3.90.36	OUTROS SERVIÇOS DE TERCEIROS - PESSOA FÍSICA	1.899,00	3.000,00			
3.3.90.39	OUTROS SERVIÇOS DE TERCEIROS - PESSOA JURÍDICA	1.500,00	569.642,80			
3.3.90.39	OUTROS SERVIÇOS DE TERCEIROS - PESSOA JURÍDICA	1.706,00	10.000,00			
3.3.90.39	OUTROS SERVIÇOS DE TERCEIROS - PESSOA JURÍDICA	1.749,00	5.000,00			
3.3.90.39	OUTROS SERVIÇOS DE TERCEIROS - PESSOA JURÍDICA	1.750,00	2.000,00			
3.3.90.39	OUTROS SERVIÇOS DE TERCEIROS - PESSOA JURÍDICA	1.899,00	3.000,00			
3.3.90.40	SERVIÇOS DE TECNOLOGIA DA INFORMAÇÃO E COMUNICAÇÃO - PJ	1.500,00	42.115,50			
3.3.90.47	OBRIGAÇÕES TRIBUTÁRIAS E CONTRIBUTIVAS	1.500,00	121.000,00			
3.3.90.47	OBRIGAÇÕES TRIBUTÁRIAS E CONTRIBUTIVAS	1.750,00	500,00			
3.3.90.47	OBRIGAÇÕES TRIBUTÁRIAS E CONTRIBUTIVAS	1.899,00	1.000,00			
3.3.90.92	DESPESAS DE EXERCÍCIOS ANTERIORES	1.500,00	28.000,00			
3.3.90.93	INDENIZAÇÕES E RESTITUIÇÕES	1.500,00	5.000,00			
4.0.00.00	DESPESAS DE CAPITAL	0.000.000				255.000,00
4.4.00.00	INVESTIMENTOS	0.000.000			70.000,00	
4.4.90.00	APLICAÇÕES DIRETAS	0.000.000		70.000,00		
4.4.90.47	OBRIGAÇÕES TRIBUTÁRIAS E CONTRIBUTIVAS	1.749,00	5.000,00			
4.4.90.51	OBRAS E INSTALAÇÕES	1.500,00	10.000,00			
4.4.90.52	EQUIPAMENTOS E MATERIAL PERMANENTE	1.500,00	25.000,00			
4.4.90.52	EQUIPAMENTOS E MATERIAL PERMANENTE	1.754,00	25.000,00			



**NATUREZA DA DESPESA POR ORGÃO E UNIDADE**

Lei: 206, Data: 16/12/2021

PODER 02 PREFEITURA MUNICIPAL						
ORGÃO 02 SECRETARIA MUNICIPAL DE ADM., PLANEJ., ORÇAMENTO						
UNIDADE 00 SECRETARIA MUNICIPAL DE ADM., PLANEJ., ORÇAMENTO						
Código	Especificação	F.R.	Elemento	Modalidade	Grupo	Categoria Econômica
4.4.90.61	AQUISIÇÃO DE IMÓVEIS	1.500.00	5.000,00			
4.5.00.00	INVERSÕES FINANCEIRAS	0.000.000			5.000,00	
4.5.90.00	APLICAÇÕES DIRETAS	0.000.000		5.000,00		
4.5.90.61	AQUISIÇÃO DE IMÓVEIS	1.500.00	5.000,00			
4.6.00.00	AMORTIZAÇÃO DA DÍVIDA	0.000.000			180.000,00	
4.6.90.00	APLICAÇÕES DIRETAS	0.000.000		180.000,00		
4.6.90.71	PRINCIPAL DA DÍVIDA CONTRATUAL RESGATADO	1.500.00	180.000,00			
9.0.00.00	RESERVA DE CONTINGÊNCIA	0.000.000				100.000,00
9.9.00.00	RESERVA DE CONTINGÊNCIA	0.000.000			100.000,00	
9.9.99.00	RESERVA DE CONTINGÊNCIA	0.000.000		100.000,00		
9.9.99.99	RESERVA DE CONTINGÊNCIA	1.500.00	100.000,00			
<b>TOTAL</b>						<b>2.546.314,19</b>



**NATUREZA DA DESPESA POR ORGÃO E UNIDADE**

Lei: 206, Data: 16/12/2021

PODER 02 PREFEITURA MUNICIPAL						
ORGÃO 03 CONTROLADORIA GERAL DO MUNICÍPIO						
UNIDADE 00 CONTROLADORIA GERAL DO MUNICÍPIO						
Código	Especificação	F.R.	Elemento	Modalidade	Grupo	Categoria Econômica
3.0.00.00	DESPESAS CORRENTES	0.000.000				69.774,00
3.1.00.00	PESSOAL E ENCARGOS SOCIAIS	0.000.000			55.054,00	
3.1.90.00	APLICAÇÕES DIRETAS	0.000.000		55.054,00		
3.1.90.04	CONTRATAÇÃO POR TEMPO DETERMINADO	1.500,00	1.000,00			
3.1.90.11	VENCIMENTOS E VANTAGENS FIXAS - PESSOAL CIVIL	1.500,00	45.045,00			
3.1.90.13	OBRIGAÇÕES PATRONAIS	1.500,00	9.009,00			
3.3.00.00	OUTRAS DESPESAS CORRENTES	0.000.000			14.720,00	
3.3.90.00	APLICAÇÕES DIRETAS	0.000.000		14.720,00		
3.3.90.14	DIÁRIAS - CIVIL	1.500,00	5.720,00			
3.3.90.30	MATERIAL DE CONSUMO	1.500,00	2.000,00			
3.3.90.33	PASSAGENS E DESPESAS COM LOCOMOÇÃO	1.500,00	2.000,00			
3.3.90.36	OUTROS SERVIÇOS DE TERCEIROS - PESSOA FÍSICA	1.500,00	2.000,00			
3.3.90.39	OUTROS SERVIÇOS DE TERCEIROS - PESSOA JURÍDICA	1.500,00	3.000,00			
4.0.00.00	DESPESAS DE CAPITAL	0.000.000				10.000,00
4.4.00.00	INVESTIMENTOS	0.000.000			10.000,00	
4.4.90.00	APLICAÇÕES DIRETAS	0.000.000		10.000,00		
4.4.90.51	OBRAS E INSTALAÇÕES	1.500,00	5.000,00			
4.4.90.52	EQUIPAMENTOS E MATERIAL PERMANENTE	1.500,00	5.000,00			
<b>TOTAL</b>						<b>79.774,00</b>



**NATUREZA DA DESPESA POR ORGÃO E UNIDADE**

Lei: 206, Data: 16/12/2021

PODER	02 PREFEITURA MUNICIPAL					
ORGÃO	04 SECRET. MUNICIPAL DE EDUCAÇÃO					
UNIDADE	00 SECRET. MUNICIPAL DE EDUCAÇÃO					
Código	Especificação	F.R.	Elemento	Modalidade	Grupo	Categoria Econômica
3.0.00.00	DESPESAS CORRENTES	0.000.000				2.410.904,46
3.1.00.00	PESSOAL E ENCARGOS SOCIAIS	0.000.000			1.651.961,83	
3.1.90.00	APLICAÇÕES DIRETAS	0.000.000		1.651.961,83		
3.1.90.04	CONTRATAÇÃO POR TEMPO DETERMINADO	1.500.00	37.000,00			
3.1.90.04	CONTRATAÇÃO POR TEMPO DETERMINADO	1.569.00	10.000,00			
3.1.90.11	VENCIMENTOS E VANTAGENS FIXAS - PESSOAL CIVIL	1.500.00	1.316.821,95			
3.1.90.11	VENCIMENTOS E VANTAGENS FIXAS - PESSOAL CIVIL	1.550.00	5.000,00			
3.1.90.11	VENCIMENTOS E VANTAGENS FIXAS - PESSOAL CIVIL	1.569.00	15.000,00			
3.1.90.13	OBRIGAÇÕES PATRONAIS	1.500.00	202.139,88			
3.1.90.13	OBRIGAÇÕES PATRONAIS	1.569.00	2.000,00			
3.1.90.16	OUTRAS DESPESAS VARIÁVEIS - PESSOAL CIVIL	1.500.00	5.000,00			
3.1.90.16	OUTRAS DESPESAS VARIÁVEIS - PESSOAL CIVIL	1.569.00	5.000,00			
3.1.90.91	SENTENÇAS JUDICIAIS	1.500.00	4.000,00			
3.1.90.92	DESPESAS DE EXERCÍCIOS ANTERIORES	1.500.00	46.000,00			
3.1.90.94	INDENIZAÇÕES E RESTITUIÇÕES TRABALHISTAS	1.500.00	4.000,00			
3.3.00.00	OUTRAS DESPESAS CORRENTES	0.000.000			758.942,63	
3.3.50.00	TRANSFERÊNCIAS A INSTITUIÇÕES PRIVADAS SEM FINS LUCRATIVOS	0.000.000		1.000,00		
3.3.50.41	CONTRIBUIÇÕES	1.500.00	1.000,00			
3.3.90.00	APLICAÇÕES DIRETAS	0.000.000		757.942,63		
3.3.90.14	DIÁRIAS - CIVIL	1.500.00	5.000,00			
3.3.90.14	DIÁRIAS - CIVIL	1.569.00	2.000,00			
3.3.90.18	AUXÍLIO FINANCEIRO A ESTUDANTES	1.500.00	1.000,00			
3.3.90.18	AUXÍLIO FINANCEIRO A ESTUDANTES	1.569.00	5.000,00			
3.3.90.30	MATERIAL DE CONSUMO	1.500.00	169.000,00			
3.3.90.30	MATERIAL DE CONSUMO	1.550.00	20.000,00			
3.3.90.30	MATERIAL DE CONSUMO	1.551.00	4.000,00			
3.3.90.30	MATERIAL DE CONSUMO	1.552.00	80.500,00			
3.3.90.30	MATERIAL DE CONSUMO	1.553.00	20.000,00			
3.3.90.30	MATERIAL DE CONSUMO	1.569.00	35.000,00			
3.3.90.30	MATERIAL DE CONSUMO	1.576.00	8.000,00			
3.3.90.30	MATERIAL DE CONSUMO	1.599.00	5.000,00			
3.3.90.30	MATERIAL DE CONSUMO	1.701.00	5.000,00			
3.3.90.31	PREMIAÇÕES CULTURAIS, ARTÍSTICAS, CIENTÍFICAS, DESPORTIVAS E	1.500.00	1.000,00			
3.3.90.32	MATERIAL, BEM OU SERVIÇO PARA DISTRIBUIÇÃO GRATUITA	1.500.00	2.000,00			
3.3.90.33	PASSAGENS E DESPESAS COM LOCOMOÇÃO	1.500.00	1.000,00			
3.3.90.35	SERVIÇOS DE CONSULTORIA	1.500.00	13.000,00			
3.3.90.36	OUTROS SERVIÇOS DE TERCEIROS - PESSOA FÍSICA	1.500.00	109.000,00			
3.3.90.36	OUTROS SERVIÇOS DE TERCEIROS - PESSOA FÍSICA	1.550.00	10.000,00			
3.3.90.36	OUTROS SERVIÇOS DE TERCEIROS - PESSOA FÍSICA	1.551.00	2.000,00			
3.3.90.36	OUTROS SERVIÇOS DE TERCEIROS - PESSOA FÍSICA	1.553.00	5.702,58			
3.3.90.36	OUTROS SERVIÇOS DE TERCEIROS - PESSOA FÍSICA	1.569.00	15.000,00			
3.3.90.36	OUTROS SERVIÇOS DE TERCEIROS - PESSOA FÍSICA	1.576.00	5.000,00			
3.3.90.36	OUTROS SERVIÇOS DE TERCEIROS - PESSOA FÍSICA	1.599.00	5.000,00			
3.3.90.39	OUTROS SERVIÇOS DE TERCEIROS - PESSOA JURÍDICA	1.500.00	85.000,00			
3.3.90.39	OUTROS SERVIÇOS DE TERCEIROS - PESSOA JURÍDICA	1.550.00	16.240,05			
3.3.90.39	OUTROS SERVIÇOS DE TERCEIROS - PESSOA JURÍDICA	1.551.00	2.500,00			



**NATUREZA DA DESPESA POR ORGÃO E UNIDADE**

Lei: 206, Data: 16/12/2021

PODER 02 PREFEITURA MUNICIPAL						
ORGÃO 04 SECRET. MUNICIPAL DE EDUCAÇÃO						
UNIDADE 00 SECRET. MUNICIPAL DE EDUCAÇÃO						
Código	Especificação	F.R.	Elemento	Modalidade	Grupo	Categoria Econômica
3.3.90.39	OUTROS SERVIÇOS DE TERCEIROS - PESSOA JURÍDICA	1.553.00	35.000,00			
3.3.90.39	OUTROS SERVIÇOS DE TERCEIROS - PESSOA JURÍDICA	1.569.00	15.000,00			
3.3.90.39	OUTROS SERVIÇOS DE TERCEIROS - PESSOA JURÍDICA	1.576.00	7.000,00			
3.3.90.39	OUTROS SERVIÇOS DE TERCEIROS - PESSOA JURÍDICA	1.599.00	5.000,00			
3.3.90.39	OUTROS SERVIÇOS DE TERCEIROS - PESSOA JURÍDICA	1.701.00	5.000,00			
3.3.90.47	OBRIGAÇÕES TRIBUTÁRIAS E CONTRIBUTIVAS	1.500.00	1.000,00			
3.3.90.92	DESPESAS DE EXERCÍCIOS ANTERIORES	1.500.00	37.000,00			
3.3.90.93	INDENIZAÇÕES E RESTITUIÇÕES	1.500.00	15.000,00			
3.3.90.93	INDENIZAÇÕES E RESTITUIÇÕES	1.569.00	6.000,00			
4.0.00.00	DESPESAS DE CAPITAL	0.000.000				607.500,00
4.4.00.00	INVESTIMENTOS	0.000.000			602.500,00	
4.4.90.00	APLICAÇÕES DIRETAS	0.000.000		602.500,00		
4.4.90.51	OBRAS E INSTALAÇÕES	1.500.00	5.000,00			
4.4.90.51	OBRAS E INSTALAÇÕES	1.569.00	242.000,00			
4.4.90.51	OBRAS E INSTALAÇÕES	1.570.00	35.500,00			
4.4.90.51	OBRAS E INSTALAÇÕES	1.571.00	10.000,00			
4.4.90.51	OBRAS E INSTALAÇÕES	1.576.00	5.000,00			
4.4.90.51	OBRAS E INSTALAÇÕES	1.599.00	10.000,00			
4.4.90.52	EQUIPAMENTOS E MATERIAL PERMANENTE	1.500.00	95.000,00			
4.4.90.52	EQUIPAMENTOS E MATERIAL PERMANENTE	1.569.00	150.000,00			
4.4.90.52	EQUIPAMENTOS E MATERIAL PERMANENTE	1.570.00	25.000,00			
4.4.90.52	EQUIPAMENTOS E MATERIAL PERMANENTE	1.571.00	10.000,00			
4.4.90.52	EQUIPAMENTOS E MATERIAL PERMANENTE	1.576.00	5.000,00			
4.4.90.52	EQUIPAMENTOS E MATERIAL PERMANENTE	1.599.00	5.000,00			
4.4.90.61	AQUISIÇÃO DE IMÓVEIS	1.500.00	5.000,00			
4.5.00.00	INVERSÕES FINANCEIRAS	0.000.000			5.000,00	
4.5.90.00	APLICAÇÕES DIRETAS	0.000.000		5.000,00		
4.5.90.61	AQUISIÇÃO DE IMÓVEIS	1.500.00	5.000,00			
<b>TOTAL</b>						<b>3.018.404,46</b>



**NATUREZA DA DESPESA POR ORGÃO E UNIDADE**

Lei: 206, Data: 16/12/2021

PODER 02 PREFEITURA MUNICIPAL						
ORGÃO 04 SECRET. MUNICIPAL DE EDUCAÇÃO						
UNIDADE 01 FUNDO DE MANUT. E DESENVOLVIMENTO DA EDUCAÇÃO BÁSICA-FUNDEB						
Código	Especificação	F.R.	Elemento	Modalidade	Grupo	Categoria Econômica
3.0.00.00	DESPESAS CORRENTES	0.000.000				4.054.351,75
3.1.00.00	PESSOAL E ENCARGOS SOCIAIS	0.000.000			4.027.351,75	
3.1.90.00	APLICAÇÕES DIRETAS	0.000.000		4.027.351,75		
3.1.90.04	CONTRATAÇÃO POR TEMPO DETERMINADO	1.540.00	29.000,00			
3.1.90.04	CONTRATAÇÃO POR TEMPO DETERMINADO	1.540.00	5.000,00			
3.1.90.11	VENCIMENTOS E VANTAGENS FIXAS - PESSOAL CIVIL	1.540.00	365.000,00			
3.1.90.11	VENCIMENTOS E VANTAGENS FIXAS - PESSOAL CIVIL	1.540.00	1.760.781,66			
3.1.90.11	VENCIMENTOS E VANTAGENS FIXAS - PESSOAL CIVIL	1.541.00	894.773,62			
3.1.90.11	VENCIMENTOS E VANTAGENS FIXAS - PESSOAL CIVIL	1.542.00	289.849,39			
3.1.90.11	VENCIMENTOS E VANTAGENS FIXAS - PESSOAL CIVIL	1.542.00	154.802,82			
3.1.90.13	OBRIGAÇÕES PATRONAIS	1.540.00	350.200,00			
3.1.90.13	OBRIGAÇÕES PATRONAIS	1.540.00	73.000,00			
3.1.90.13	OBRIGAÇÕES PATRONAIS	1.542.00	57.983,70			
3.1.90.13	OBRIGAÇÕES PATRONAIS	1.542.00	30.960,56			
3.1.90.16	OUTRAS DESPESAS VARIÁVEIS - PESSOAL CIVIL	1.540.00	8.000,00			
3.1.90.16	OUTRAS DESPESAS VARIÁVEIS - PESSOAL CIVIL	1.540.00	4.000,00			
3.1.90.91	SENTENÇAS JUDICIAIS	1.540.00	1.000,00			
3.1.90.91	SENTENÇAS JUDICIAIS	1.540.00	1.500,00			
3.1.90.94	INDENIZAÇÕES E RESTITUIÇÕES TRABALHISTAS	1.540.00	1.500,00			
3.3.00.00	OUTRAS DESPESAS CORRENTES	0.000.000			27.000,00	
3.3.90.00	APLICAÇÕES DIRETAS	0.000.000		27.000,00		
3.3.90.14	DIÁRIAS - CIVIL	1.540.00	4.000,00			
3.3.90.30	MATERIAL DE CONSUMO	1.540.00	7.000,00			
3.3.90.36	OUTROS SERVIÇOS DE TERCEIROS - PESSOA FÍSICA	1.540.00	7.000,00			
3.3.90.39	OUTROS SERVIÇOS DE TERCEIROS - PESSOA JURÍDICA	1.540.00	8.000,00			
3.3.90.47	OBRIGAÇÕES TRIBUTÁRIAS E CONTRIBUTIVAS	1.540.00	1.000,00			
4.0.00.00	DESPESAS DE CAPITAL	0.000.000				180.000,00
4.4.00.00	INVESTIMENTOS	0.000.000			175.000,00	
4.4.90.00	APLICAÇÕES DIRETAS	0.000.000		175.000,00		
4.4.90.51	OBRAS E INSTALAÇÕES	1.540.00	25.000,00			
4.4.90.51	OBRAS E INSTALAÇÕES	1.542.00	40.000,00			
4.4.90.52	EQUIPAMENTOS E MATERIAL PERMANENTE	1.540.00	35.000,00			
4.4.90.52	EQUIPAMENTOS E MATERIAL PERMANENTE	1.542.00	60.000,00			
4.4.90.52	EQUIPAMENTOS E MATERIAL PERMANENTE	1.571.00	10.000,00			
4.4.90.61	AQUISIÇÃO DE IMÓVEIS	1.540.00	5.000,00			
4.5.00.00	INVERSÕES FINANCEIRAS	0.000.000			5.000,00	
4.5.90.00	APLICAÇÕES DIRETAS	0.000.000		5.000,00		
4.5.90.61	AQUISIÇÃO DE IMÓVEIS	1.540.00	5.000,00			
<b>TOTAL</b>						<b>4.234.351,75</b>





**NATUREZA DA DESPESA POR ORGÃO E UNIDADE**

Lei: 206, Data: 16/12/2021

PODER 02 PREFEITURA MUNICIPAL						
ORGÃO 05 SECRET. MUNICIPAL DE SAÚDE						
UNIDADE 00 SECRET. MUNICIPAL DE SAÚDE						
Código	Especificação	F.R.	Elemento	Modalidade	Grupo	Categoria Econômica
3.0.00.00	DESPESAS CORRENTES	0.000.000				11.000,00
3.1.00.00	PESSOAL E ENCARGOS SOCIAIS	0.000.000			5.000,00	
3.1.90.00	APLICAÇÕES DIRETAS	0.000.000		5.000,00		
3.1.90.04	CONTRATAÇÃO POR TEMPO DETERMINADO	1.500,00	1.000,00			
3.1.90.11	VENCIMENTOS E VANTAGENS FIXAS - PESSOAL CIVIL	1.500,00	1.000,00			
3.1.90.16	OUTRAS DESPESAS VARIÁVEIS - PESSOAL CIVIL	1.500,00	1.000,00			
3.1.90.92	DESPESAS DE EXERCÍCIOS ANTERIORES	1.500,00	1.000,00			
3.1.90.94	INDENIZAÇÕES E RESTITUIÇÕES TRABALHISTAS	1.500,00	1.000,00			
3.3.00.00	OUTRAS DESPESAS CORRENTES	0.000.000			6.000,00	
3.3.90.00	APLICAÇÕES DIRETAS	0.000.000		6.000,00		
3.3.90.14	DIÁRIAS - CIVIL	1.500,00	1.000,00			
3.3.90.30	MATERIAL DE CONSUMO	1.500,00	1.000,00			
3.3.90.36	OUTROS SERVIÇOS DE TERCEIROS - PESSOA FÍSICA	1.500,00	1.000,00			
3.3.90.39	OUTROS SERVIÇOS DE TERCEIROS - PESSOA JURÍDICA	1.500,00	1.000,00			
3.3.90.92	DESPESAS DE EXERCÍCIOS ANTERIORES	1.500,00	1.000,00			
3.3.90.93	INDENIZAÇÕES E RESTITUIÇÕES	1.500,00	1.000,00			
4.0.00.00	DESPESAS DE CAPITAL	0.000.000				20.000,00
4.4.00.00	INVESTIMENTOS	0.000.000			20.000,00	
4.4.90.00	APLICAÇÕES DIRETAS	0.000.000		20.000,00		
4.4.90.51	OBRAS E INSTALAÇÕES	1.500,00	5.000,00			
4.4.90.52	EQUIPAMENTOS E MATERIAL PERMANENTE	1.500,00	15.000,00			
<b>TOTAL</b>						<b>31.000,00</b>



**NATUREZA DA DESPESA POR ORGÃO E UNIDADE**

Lei: 206, Data: 16/12/2021

PODER	02 PREFEITURA MUNICIPAL					
ORGÃO	05 SECRET. MUNICIPAL DE SAÚDE					
UNIDADE	01 FUNDO MUNICIPAL DE SAÚDE - FMS					
Código	Especificação	F.R.	Elemento	Modalidade	Grupo	Categoria Econômica
3.0.00.00	DESPESAS CORRENTES	0.000.000				4.032.288,42
3.1.00.00	PESSOAL E ENCARGOS SOCIAIS	0.000.000			2.142.854,66	
3.1.90.00	APLICAÇÕES DIRETAS	0.000.000		2.142.854,66		
3.1.90.04	CONTRATAÇÃO POR TEMPO DETERMINADO	1.500.00	165.000,00			
3.1.90.04	CONTRATAÇÃO POR TEMPO DETERMINADO	1.600.00	460.414,54			
3.1.90.04	CONTRATAÇÃO POR TEMPO DETERMINADO	1.600.00	5.000,00			
3.1.90.04	CONTRATAÇÃO POR TEMPO DETERMINADO	1.621.00	8.000,00			
3.1.90.11	VENCIMENTOS E VANTAGENS FIXAS - PESSOAL CIVIL	1.500.00	534.383,27			
3.1.90.11	VENCIMENTOS E VANTAGENS FIXAS - PESSOAL CIVIL	1.600.00	569.845,00			
3.1.90.11	VENCIMENTOS E VANTAGENS FIXAS - PESSOAL CIVIL	1.600.00	60.000,00			
3.1.90.11	VENCIMENTOS E VANTAGENS FIXAS - PESSOAL CIVIL	1.621.00	5.000,00			
3.1.90.13	OBRIGAÇÕES PATRONAIS	1.500.00	104.876,65			
3.1.90.13	OBRIGAÇÕES PATRONAIS	1.600.00	151.335,20			
3.1.90.16	OUTRAS DESPESAS VARIÁVEIS - PESSOAL CIVIL	1.500.00	5.000,00			
3.1.90.16	OUTRAS DESPESAS VARIÁVEIS - PESSOAL CIVIL	1.600.00	26.000,00			
3.1.90.16	OUTRAS DESPESAS VARIÁVEIS - PESSOAL CIVIL	1.600.00	1.000,00			
3.1.90.16	OUTRAS DESPESAS VARIÁVEIS - PESSOAL CIVIL	1.602.00	10.000,00			
3.1.90.91	SENTENÇAS JUDICIAIS	1.500.00	5.000,00			
3.1.90.91	SENTENÇAS JUDICIAIS	1.600.00	1.000,00			
3.1.90.92	DESPESAS DE EXERCÍCIOS ANTERIORES	1.500.00	20.000,00			
3.1.90.92	DESPESAS DE EXERCÍCIOS ANTERIORES	1.600.00	5.000,00			
3.1.90.94	INDENIZAÇÕES E RESTITUIÇÕES TRABALHISTAS	1.500.00	5.000,00			
3.1.90.94	INDENIZAÇÕES E RESTITUIÇÕES TRABALHISTAS	1.600.00	1.000,00			
3.3.00.00	OUTRAS DESPESAS CORRENTES	0.000.000			1.889.433,76	
3.3.90.00	APLICAÇÕES DIRETAS	0.000.000		1.889.433,76		
3.3.90.14	DIÁRIAS - CIVIL	1.500.00	20.000,00			
3.3.90.14	DIÁRIAS - CIVIL	1.600.00	11.000,00			
3.3.90.14	DIÁRIAS - CIVIL	1.600.00	1.000,00			
3.3.90.14	DIÁRIAS - CIVIL	1.621.00	2.000,00			
3.3.90.30	MATERIAL DE CONSUMO	1.500.00	394.000,00			
3.3.90.30	MATERIAL DE CONSUMO	1.600.00	40.537,50			
3.3.90.30	MATERIAL DE CONSUMO	1.600.00	3.000,00			
3.3.90.30	MATERIAL DE CONSUMO	1.600.00	206.462,50			
3.3.90.30	MATERIAL DE CONSUMO	1.601.00	5.000,00			
3.3.90.30	MATERIAL DE CONSUMO	1.602.00	30.000,00			
3.3.90.30	MATERIAL DE CONSUMO	1.621.00	20.000,00			
3.3.90.30	MATERIAL DE CONSUMO	1.621.00	80.000,00			
3.3.90.30	MATERIAL DE CONSUMO	1.621.00	8.000,00			
3.3.90.32	MATERIAL, BEM OU SERVIÇO PARA DISTRIBUIÇÃO GRATUITA	1.500.00	5.000,00			
3.3.90.32	MATERIAL, BEM OU SERVIÇO PARA DISTRIBUIÇÃO GRATUITA	1.600.00	5.000,00			
3.3.90.35	SERVIÇOS DE CONSULTORIA	1.500.00	35.280,00			
3.3.90.36	OUTROS SERVIÇOS DE TERCEIROS - PESSOA FÍSICA	1.500.00	140.153,76			
3.3.90.36	OUTROS SERVIÇOS DE TERCEIROS - PESSOA FÍSICA	1.600.00	80.000,00			
3.3.90.36	OUTROS SERVIÇOS DE TERCEIROS - PESSOA FÍSICA	1.600.00	5.000,00			
3.3.90.36	OUTROS SERVIÇOS DE TERCEIROS - PESSOA FÍSICA	1.601.00	5.000,00			
3.3.90.36	OUTROS SERVIÇOS DE TERCEIROS - PESSOA FÍSICA	1.602.00	10.000,00			



**NATUREZA DA DESPESA POR ORGÃO E UNIDADE**

Lei: 206, Data: 16/12/2021

PODER 02 PREFEITURA MUNICIPAL						
ORGÃO 05 SECRET. MUNICIPAL DE SAÚDE						
UNIDADE 01 FUNDO MUNICIPAL DE SAÚDE - FMS						
Código	Especificação	F.R.	Elemento	Modalidade	Grupo	Categoria Econômica
3.3.90.36	OUTROS SERVIÇOS DE TERCEIROS - PESSOA FÍSICA	1.621.00	10.000,00			
3.3.90.36	OUTROS SERVIÇOS DE TERCEIROS - PESSOA FÍSICA	1.621.00	4.000,00			
3.3.90.36	OUTROS SERVIÇOS DE TERCEIROS - PESSOA FÍSICA	1.621.00	15.000,00			
3.3.90.39	OUTROS SERVIÇOS DE TERCEIROS - PESSOA JURÍDICA	1.500.00	422.000,00			
3.3.90.39	OUTROS SERVIÇOS DE TERCEIROS - PESSOA JURÍDICA	1.600.00	117.000,00			
3.3.90.39	OUTROS SERVIÇOS DE TERCEIROS - PESSOA JURÍDICA	1.600.00	5.000,00			
3.3.90.39	OUTROS SERVIÇOS DE TERCEIROS - PESSOA JURÍDICA	1.601.00	5.000,00			
3.3.90.39	OUTROS SERVIÇOS DE TERCEIROS - PESSOA JURÍDICA	1.602.00	20.500,00			
3.3.90.39	OUTROS SERVIÇOS DE TERCEIROS - PESSOA JURÍDICA	1.621.00	55.000,00			
3.3.90.39	OUTROS SERVIÇOS DE TERCEIROS - PESSOA JURÍDICA	1.621.00	15.500,00			
3.3.90.39	OUTROS SERVIÇOS DE TERCEIROS - PESSOA JURÍDICA	1.621.00	8.000,00			
3.3.90.40	SERVIÇOS DE TECNOLOGIA DA INFORMAÇÃO E COMUNICAÇÃO - PJ	1.500.00	25.000,00			
3.3.90.40	SERVIÇOS DE TECNOLOGIA DA INFORMAÇÃO E COMUNICAÇÃO - PJ	1.600.00	5.000,00			
3.3.90.47	OBRIGAÇÕES TRIBUTÁRIAS E CONTRIBUTIVAS	1.500.00	1.000,00			
3.3.90.92	DESPESAS DE EXERCÍCIOS ANTERIORES	1.500.00	12.000,00			
3.3.90.92	DESPESAS DE EXERCÍCIOS ANTERIORES	1.600.00	10.000,00			
3.3.90.93	INDENIZAÇÕES E RESTITUIÇÕES	1.500.00	50.000,00			
3.3.90.93	INDENIZAÇÕES E RESTITUIÇÕES	1.600.00	3.000,00			
4.0.00.00	DESPESAS DE CAPITAL	0.000.000				833.494,56
4.4.00.00	INVESTIMENTOS	0.000.000			823.494,56	
4.4.90.00	APLICAÇÕES DIRETAS	0.000.000		823.494,56		
4.4.90.51	OBRAS E INSTALAÇÕES	1.500.00	181.994,56			
4.4.90.51	OBRAS E INSTALAÇÕES	1.600.00	100.000,00			
4.4.90.51	OBRAS E INSTALAÇÕES	1.601.00	81.000,00			
4.4.90.51	OBRAS E INSTALAÇÕES	1.631.00	40.500,00			
4.4.90.52	EQUIPAMENTOS E MATERIAL PERMANENTE	0.603.00	20.000,00			
4.4.90.52	EQUIPAMENTOS E MATERIAL PERMANENTE	1.500.00	130.000,00			
4.4.90.52	EQUIPAMENTOS E MATERIAL PERMANENTE	1.600.00	105.000,00			
4.4.90.52	EQUIPAMENTOS E MATERIAL PERMANENTE	1.601.00	100.000,00			
4.4.90.52	EQUIPAMENTOS E MATERIAL PERMANENTE	1.621.00	10.000,00			
4.4.90.52	EQUIPAMENTOS E MATERIAL PERMANENTE	1.631.00	20.000,00			
4.4.90.52	EQUIPAMENTOS E MATERIAL PERMANENTE	1.632.00	25.000,00			
4.4.90.61	AQUISIÇÃO DE IMÓVEIS	1.500.00	10.000,00			
4.5.00.00	INVERSÕES FINANCEIRAS	0.000.000			10.000,00	
4.5.90.00	APLICAÇÕES DIRETAS	0.000.000		10.000,00		
4.5.90.61	AQUISIÇÃO DE IMÓVEIS	1.500.00	10.000,00			
<b>TOTAL</b>						<b>4.865.782,98</b>



**NATUREZA DA DESPESA POR ORGÃO E UNIDADE**

Lei: 206, Data: 16/12/2021

PODER 02 PREFEITURA MUNICIPAL						
ORGÃO 06 SEC. MUNIC. DE AGRICULTURA E ABASTECIMENTO						
UNIDADE 00 SEC. MUNIC. DE AGRICULTURA E ABASTECIMENTO						
Código	Especificação	F.R.	Elemento	Modalidade	Grupo	Categoria Econômica
3.0.00.00	DESPESAS CORRENTES	0.000.000				235.754,12
3.1.00.00	PESSOAL E ENCARGOS SOCIAIS	0.000.000			90.530,00	
3.1.90.00	APLICAÇÕES DIRETAS	0.000.000		90.530,00		
3.1.90.04	CONTRATAÇÃO POR TEMPO DETERMINADO	1.500,00	7.000,00			
3.1.90.11	VENCIMENTOS E VANTAGENS FIXAS - PESSOAL CIVIL	1.500,00	70.530,00			
3.1.90.13	OBRIGAÇÕES PATRONAIS	1.500,00	9.000,00			
3.1.90.16	OUTRAS DESPESAS VARIÁVEIS - PESSOAL CIVIL	1.500,00	2.000,00			
3.1.90.92	DESPESAS DE EXERCÍCIOS ANTERIORES	1.500,00	2.000,00			
3.3.00.00	OUTRAS DESPESAS CORRENTES	0.000.000			145.224,12	
3.3.50.00	TRANSFERÊNCIAS A INSTITUIÇÕES PRIVADAS SEM FINS LUCRATIVOS	0.000.000		1.000,00		
3.3.50.41	CONTRIBUIÇÕES	1.500,00	1.000,00			
3.3.90.00	APLICAÇÕES DIRETAS	0.000.000		144.224,12		
3.3.90.14	DIÁRIAS - CIVIL	1.500,00	4.000,00			
3.3.90.30	MATERIAL DE CONSUMO	1.500,00	16.000,00			
3.3.90.32	MATERIAL, BEM OU SERVIÇO PARA DISTRIBUIÇÃO GRATUITA	1.500,00	2.000,00			
3.3.90.36	OUTROS SERVIÇOS DE TERCEIROS - PESSOA FÍSICA	1.500,00	39.001,42			
3.3.90.39	OUTROS SERVIÇOS DE TERCEIROS - PESSOA JURÍDICA	1.500,00	78.222,70			
3.3.90.41	CONTRIBUIÇÕES	1.500,00	1.000,00			
3.3.90.92	DESPESAS DE EXERCÍCIOS ANTERIORES	1.500,00	3.000,00			
3.3.90.93	INDENIZAÇÕES E RESTITUIÇÕES	1.500,00	1.000,00			
4.0.00.00	DESPESAS DE CAPITAL	0.000.000				280.000,00
4.4.00.00	INVESTIMENTOS	0.000.000			280.000,00	
4.4.90.00	APLICAÇÕES DIRETAS	0.000.000		280.000,00		
4.4.90.51	OBRAS E INSTALAÇÕES	1.700,00	75.000,00			
4.4.90.51	OBRAS E INSTALAÇÕES	1.701,00	30.000,00			
4.4.90.52	EQUIPAMENTOS E MATERIAL PERMANENTE	1.500,00	15.000,00			
4.4.90.52	EQUIPAMENTOS E MATERIAL PERMANENTE	1.700,00	150.000,00			
4.4.90.52	EQUIPAMENTOS E MATERIAL PERMANENTE	1.701,00	10.000,00			
<b>TOTAL</b>						<b>515.754,12</b>





**NATUREZA DA DESPESA POR ORGÃO E UNIDADE**

Lei: 206, Data: 16/12/2021

PODER 02 PREFEITURA MUNICIPAL						
ORGÃO 08 SEC. MUNIC. DE CULTURA, COMUNIC., ESPORTE, LAZER E TURISMO						
UNIDADE 00 SEC. MUNIC. DE CULTURA, COMUNIC., ESPORTE, LAZER E TURISMO						
Código	Especificação	F.R.	Elemento	Modalidade	Grupo	Categoria Econômica
3.0.00.00	DESPESAS CORRENTES	0.000.000				103.000,00
3.1.00.00	PESSOAL E ENCARGOS SOCIAIS	0.000.000			21.000,00	
3.1.90.00	APLICAÇÕES DIRETAS	0.000.000		21.000,00		
3.1.90.04	CONTRATAÇÃO POR TEMPO DETERMINADO	1.500.00	9.000,00			
3.1.90.11	VENCIMENTOS E VANTAGENS FIXAS - PESSOAL CIVIL	1.500.00	4.000,00			
3.1.90.13	OBRIGAÇÕES PATRONAIS	1.500.00	1.000,00			
3.1.90.91	SENTENÇAS JUDICIAIS	1.500.00	1.000,00			
3.1.90.92	DESPESAS DE EXERCÍCIOS ANTERIORES	1.500.00	3.000,00			
3.1.90.94	INDENIZAÇÕES E RESTITUIÇÕES TRABALHISTAS	1.500.00	3.000,00			
3.3.00.00	OUTRAS DESPESAS CORRENTES	0.000.000			82.000,00	
3.3.90.00	APLICAÇÕES DIRETAS	0.000.000		82.000,00		
3.3.90.14	DIÁRIAS - CIVIL	1.500.00	1.000,00			
3.3.90.30	MATERIAL DE CONSUMO	1.500.00	1.000,00			
3.3.90.30	MATERIAL DE CONSUMO	1.500.00	12.000,00			
3.3.90.31	PREMIAÇÕES CULTURAIS, ARTÍSTICAS, CIENTÍFICAS, DESPORTIVAS E	1.500.00	12.000,00			
3.3.90.32	MATERIAL, BEM OU SERVIÇO PARA DISTRIBUIÇÃO GRATUITA	1.500.00	11.000,00			
3.3.90.33	PASSAGENS E DESPESAS COM LOCOMOÇÃO	1.500.00	3.000,00			
3.3.90.36	OUTROS SERVIÇOS DE TERCEIROS - PESSOA FÍSICA	1.500.00	17.000,00			
3.3.90.36	OUTROS SERVIÇOS DE TERCEIROS - PESSOA FÍSICA	1.500.00	1.000,00			
3.3.90.39	OUTROS SERVIÇOS DE TERCEIROS - PESSOA JURÍDICA	1.500.00	13.000,00			
3.3.90.39	OUTROS SERVIÇOS DE TERCEIROS - PESSOA JURÍDICA	1.500.00	1.000,00			
3.3.90.41	CONTRIBUIÇÕES	1.500.00	3.000,00			
3.3.90.47	OBRIGAÇÕES TRIBUTÁRIAS E CONTRIBUTIVAS	1.500.00	1.000,00			
3.3.90.92	DESPESAS DE EXERCÍCIOS ANTERIORES	1.500.00	3.000,00			
3.3.90.93	INDENIZAÇÕES E RESTITUIÇÕES	1.500.00	3.000,00			
4.0.00.00	DESPESAS DE CAPITAL	0.000.000				225.000,00
4.4.00.00	INVESTIMENTOS	0.000.000			225.000,00	
4.4.90.00	APLICAÇÕES DIRETAS	0.000.000		225.000,00		
4.4.90.51	OBRAS E INSTALAÇÕES	1.500.00	5.000,00			
4.4.90.51	OBRAS E INSTALAÇÕES	1.700.00	165.000,00			
4.4.90.52	EQUIPAMENTOS E MATERIAL PERMANENTE	1.500.00	10.000,00			
4.4.90.52	EQUIPAMENTOS E MATERIAL PERMANENTE	1.700.00	45.000,00			
<b>TOTAL</b>						<b>328.000,00</b>



**NATUREZA DA DESPESA POR ORGÃO E UNIDADE**

Lei: 206, Data: 16/12/2021

PODER 02 PREFEITURA MUNICIPAL						
ORGÃO 09 SECRETARIA MUNIC.DE ASSIST. SOCIAL E CIDADANIA						
UNIDADE 00 SECRETARIA MUNICIPAL DE ASSISTÊNCIA SOCIAL E CIDADANIA						
Código	Especificação	F.R.	Elemento	Modalidade	Grupo	Categoria Econômica
3.0.00.00	DESPESAS CORRENTES	0.000.000				336.389,33
3.1.00.00	PESSOAL E ENCARGOS SOCIAIS	0.000.000			219.389,33	
3.1.90.00	APLICAÇÕES DIRETAS	0.000.000		219.389,33		
3.1.90.04	CONTRATAÇÃO POR TEMPO DETERMINADO	1.500,00	31.000,00			
3.1.90.11	VENCIMENTOS E VANTAGENS FIXAS - PESSOAL CIVIL	1.500,00	163.389,33			
3.1.90.13	OBRIGAÇÕES PATRONAIS	1.500,00	18.000,00			
3.1.90.16	OUTRAS DESPESAS VARIÁVEIS - PESSOAL CIVIL	1.500,00	2.000,00			
3.1.90.91	SENTENÇAS JUDICIAIS	1.500,00	1.000,00			
3.1.90.92	DESPESAS DE EXERCÍCIOS ANTERIORES	1.500,00	2.000,00			
3.1.90.94	INDENIZAÇÕES E RESTITUIÇÕES TRABALHISTAS	1.500,00	2.000,00			
3.3.00.00	OUTRAS DESPESAS CORRENTES	0.000.000			117.000,00	
3.3.90.00	APLICAÇÕES DIRETAS	0.000.000		117.000,00		
3.3.90.14	DIÁRIAS - CIVIL	1.500,00	11.000,00			
3.3.90.30	MATERIAL DE CONSUMO	1.500,00	21.000,00			
3.3.90.32	MATERIAL, BEM OU SERVIÇO PARA DISTRIBUIÇÃO GRATUITA	1.500,00	5.000,00			
3.3.90.36	OUTROS SERVIÇOS DE TERCEIROS - PESSOA FÍSICA	1.500,00	30.000,00			
3.3.90.39	OUTROS SERVIÇOS DE TERCEIROS - PESSOA JURÍDICA	1.500,00	46.000,00			
3.3.90.48	OUTROS AUXÍLIOS FINANCEIROS A PESSOAS FÍSICAS	1.500,00	1.000,00			
3.3.90.92	DESPESAS DE EXERCÍCIOS ANTERIORES	1.500,00	2.000,00			
3.3.90.93	INDENIZAÇÕES E RESTITUIÇÕES	1.500,00	1.000,00			
4.0.00.00	DESPESAS DE CAPITAL	0.000.000				47.000,00
4.4.00.00	INVESTIMENTOS	0.000.000			47.000,00	
4.4.90.00	APLICAÇÕES DIRETAS	0.000.000		47.000,00		
4.4.90.51	OBRAS E INSTALAÇÕES	1.500,00	1.000,00			
4.4.90.51	OBRAS E INSTALAÇÕES	1.700,00	20.000,00			
4.4.90.52	EQUIPAMENTOS E MATERIAL PERMANENTE	1.500,00	6.000,00			
4.4.90.52	EQUIPAMENTOS E MATERIAL PERMANENTE	1.700,00	20.000,00			
<b>TOTAL</b>						<b>383.389,33</b>



# MUNICÍPIO DE BREJO DO PIAUÍ

AV. JOSE GOMES CHAVES, 81 - CNPJ: 01.612.567/0001-81

Orçamento Programa - Exercício de 2022

## NATUREZA DA DESPESA POR ORGÃO E UNIDADE

Anexo 02  
Page 16

Lei: 206, Data: 16/12/2021

PODER 02 PREFEITURA MUNICIPAL						
ORGÃO 09 SECRETARIA MUNIC. DE ASSIST. SOCIAL E CIDADANIA						
UNIDADE 01 FUNDO MUNICIPAL DE ASSISTÊNCIA SOCIAL - FMAS						
Código	Especificação	F.R.	Elemento	Modalidade	Grupo	Categoria Econômica
3.0.00.00	DESPESAS CORRENTES	0.000.000				458.801,62
3.1.00.00	PESSOAL E ENCARGOS SOCIAIS	0.000.000			145.224,80	
3.1.90.00	APLICAÇÕES DIRETAS	0.000.000		145.224,80		
3.1.90.04	CONTRATAÇÃO POR TEMPO DETERMINADO	1.500,00	10.000,00			
3.1.90.04	CONTRATAÇÃO POR TEMPO DETERMINADO	1.660,00	1.000,00			
3.1.90.04	CONTRATAÇÃO POR TEMPO DETERMINADO	1.660,00	42.724,80			
3.1.90.04	CONTRATAÇÃO POR TEMPO DETERMINADO	1.660,00	2.000,00			
3.1.90.04	CONTRATAÇÃO POR TEMPO DETERMINADO	1.660,00	30.000,00			
3.1.90.11	VENCIMENTOS E VANTAGENS FIXAS - PESSOAL CIVIL	1.500,00	10.000,00			
3.1.90.11	VENCIMENTOS E VANTAGENS FIXAS - PESSOAL CIVIL	1.660,00	12.000,00			
3.1.90.11	VENCIMENTOS E VANTAGENS FIXAS - PESSOAL CIVIL	1.660,00	2.000,00			
3.1.90.11	VENCIMENTOS E VANTAGENS FIXAS - PESSOAL CIVIL	1.660,00	15.000,00			
3.1.90.11	VENCIMENTOS E VANTAGENS FIXAS - PESSOAL CIVIL	1.660,00	2.000,00			
3.1.90.11	VENCIMENTOS E VANTAGENS FIXAS - PESSOAL CIVIL	1.660,00	5.000,00			
3.1.90.13	OBRIGAÇÕES PATRONAIS	1.500,00	2.000,00			
3.1.90.13	OBRIGAÇÕES PATRONAIS	1.660,00	1.600,00			
3.1.90.13	OBRIGAÇÕES PATRONAIS	1.660,00	2.400,00			
3.1.90.13	OBRIGAÇÕES PATRONAIS	1.660,00	3.000,00			
3.1.90.91	SENTENÇAS JUDICIAIS	1.500,00	1.000,00			
3.1.90.92	DESPESAS DE EXERCÍCIOS ANTERIORES	1.500,00	1.000,00			
3.1.90.92	DESPESAS DE EXERCÍCIOS ANTERIORES	1.660,00	1.500,00			
3.1.90.94	INDENIZAÇÕES E RESTITUIÇÕES TRABALHISTAS	1.500,00	1.000,00			
3.3.00.00	OUTRAS DESPESAS CORRENTES	0.000.000			313.576,82	
3.3.90.00	APLICAÇÕES DIRETAS	0.000.000		313.576,82		
3.3.90.14	DIÁRIAS - CIVIL	1.500,00	10.000,00			
3.3.90.14	DIÁRIAS - CIVIL	1.660,00	1.000,00			
3.3.90.14	DIÁRIAS - CIVIL	1.660,00	500,00			
3.3.90.14	DIÁRIAS - CIVIL	1.660,00	3.000,00			
3.3.90.14	DIÁRIAS - CIVIL	1.660,00	1.000,00			
3.3.90.30	MATERIAL DE CONSUMO	1.500,00	28.000,00			
3.3.90.30	MATERIAL DE CONSUMO	1.660,00	20.000,00			
3.3.90.30	MATERIAL DE CONSUMO	1.660,00	3.760,00			
3.3.90.30	MATERIAL DE CONSUMO	1.660,00	8.096,08			
3.3.90.30	MATERIAL DE CONSUMO	1.660,00	4.500,00			
3.3.90.30	MATERIAL DE CONSUMO	1.660,00	2.000,00			
3.3.90.30	MATERIAL DE CONSUMO	1.661,00	8.500,00			
3.3.90.32	MATERIAL, BEM OU SERVIÇO PARA DISTRIBUIÇÃO GRATUITA	1.500,00	9.000,00			
3.3.90.32	MATERIAL, BEM OU SERVIÇO PARA DISTRIBUIÇÃO GRATUITA	1.660,00	2.000,00			
3.3.90.32	MATERIAL, BEM OU SERVIÇO PARA DISTRIBUIÇÃO GRATUITA	1.660,00	2.000,00			
3.3.90.32	MATERIAL, BEM OU SERVIÇO PARA DISTRIBUIÇÃO GRATUITA	1.661,00	2.000,00			
3.3.90.35	SERVIÇOS DE CONSULTORIA	1.660,00	1.000,00			
3.3.90.36	OUTROS SERVIÇOS DE TERCEIROS - PESSOA FÍSICA	1.500,00	14.000,00			
3.3.90.36	OUTROS SERVIÇOS DE TERCEIROS - PESSOA FÍSICA	1.660,00	3.500,00			
3.3.90.36	OUTROS SERVIÇOS DE TERCEIROS - PESSOA FÍSICA	1.660,00	1.000,00			
3.3.90.36	OUTROS SERVIÇOS DE TERCEIROS - PESSOA FÍSICA	1.660,00	4.000,00			
3.3.90.36	OUTROS SERVIÇOS DE TERCEIROS - PESSOA FÍSICA	1.660,00	70.000,00			





**NATUREZA DA DESPESA POR ORGÃO E UNIDADE**

Lei: 206, Data: 16/12/2021

PODER 02 PREFEITURA MUNICIPAL						
ORGÃO 09 SECRETARIA MUNIC. DE ASSIST. SOCIAL E CIDADANIA						
UNIDADE 01 FUNDO MUNICIPAL DE ASSISTÊNCIA SOCIAL - FMAS						
Código	Especificação	F.R.	Elemento	Modalidade	Grupo	Categoria Econômica
3.3.90.36	OUTROS SERVIÇOS DE TERCEIROS - PESSOA FÍSICA	1.660.00	7.000,00			
3.3.90.36	OUTROS SERVIÇOS DE TERCEIROS - PESSOA FÍSICA	1.661.00	2.000,00			
3.3.90.39	OUTROS SERVIÇOS DE TERCEIROS - PESSOA JURÍDICA	1.500.00	20.000,00			
3.3.90.39	OUTROS SERVIÇOS DE TERCEIROS - PESSOA JURÍDICA	1.660.00	3.500,00			
3.3.90.39	OUTROS SERVIÇOS DE TERCEIROS - PESSOA JURÍDICA	1.660.00	1.500,00			
3.3.90.39	OUTROS SERVIÇOS DE TERCEIROS - PESSOA JURÍDICA	1.660.00	7.000,00			
3.3.90.39	OUTROS SERVIÇOS DE TERCEIROS - PESSOA JURÍDICA	1.660.00	4.794,74			
3.3.90.39	OUTROS SERVIÇOS DE TERCEIROS - PESSOA JURÍDICA	1.660.00	40.000,00			
3.3.90.39	OUTROS SERVIÇOS DE TERCEIROS - PESSOA JURÍDICA	1.661.00	4.000,00			
3.3.90.40	SERVIÇOS DE TECNOLOGIA DA INFORMAÇÃO E COMUNICAÇÃO - PJ	1.500.00	6.426,00			
3.3.90.40	SERVIÇOS DE TECNOLOGIA DA INFORMAÇÃO E COMUNICAÇÃO - PJ	1.660.00	4.000,00			
3.3.90.48	OUTROS AUXÍLIOS FINANCEIROS A PESSOAS FÍSICAS	1.500.00	7.000,00			
3.3.90.48	OUTROS AUXÍLIOS FINANCEIROS A PESSOAS FÍSICAS	1.660.00	1.000,00			
3.3.90.48	OUTROS AUXÍLIOS FINANCEIROS A PESSOAS FÍSICAS	1.660.00	1.000,00			
3.3.90.48	OUTROS AUXÍLIOS FINANCEIROS A PESSOAS FÍSICAS	1.661.00	2.000,00			
3.3.90.92	DESPESAS DE EXERCÍCIOS ANTERIORES	1.500.00	1.000,00			
3.3.90.92	DESPESAS DE EXERCÍCIOS ANTERIORES	1.660.00	1.500,00			
3.3.90.93	INDENIZAÇÕES E RESTITUIÇÕES	1.500.00	1.000,00			
4.0.00.00	DESPESAS DE CAPITAL	0.000.000				47.500,00
4.4.00.00	INVESTIMENTOS	0.000.000			47.500,00	
4.4.90.00	APLICAÇÕES DIRETAS	0.000.000		47.500,00		
4.4.90.51	OBRAS E INSTALAÇÕES	1.500.00	5.000,00			
4.4.90.51	OBRAS E INSTALAÇÕES	1.660.00	5.000,00			
4.4.90.51	OBRAS E INSTALAÇÕES	1.665.00	15.500,00			
4.4.90.52	EQUIPAMENTOS E MATERIAL PERMANENTE	1.500.00	10.000,00			
4.4.90.52	EQUIPAMENTOS E MATERIAL PERMANENTE	1.660.00	10.000,00			
4.4.90.52	EQUIPAMENTOS E MATERIAL PERMANENTE	1.661.00	2.000,00			
<b>TOTAL</b>						<b>506.301,62</b>



**NATUREZA DA DESPESA POR ORGÃO E UNIDADE**

Lei: 206, Data: 16/12/2021

PODER 02 PREFEITURA MUNICIPAL						
ORGÃO 10 SEC. MUNIC. DE FINANÇAS E TESOUREARIA						
UNIDADE 00 SEC. MUNIC. DE FINANÇAS E TESOUREARIA						
Código	Especificação	F.R.	Elemento	Modalidade	Grupo	Categoria Econômica
3.0.00.00	DESPESAS CORRENTES	0.000.000				240.000,00
3.1.00.00	PESSOAL E ENCARGOS SOCIAIS	0.000.000			36.000,00	
3.1.90.00	APLICAÇÕES DIRETAS	0.000.000		36.000,00		
3.1.90.11	VENCIMENTOS E VANTAGENS FIXAS - PESSOAL CIVIL	1.500.00	36.000,00			
3.3.00.00	OUTRAS DESPESAS CORRENTES	0.000.000			204.000,00	
3.3.90.00	APLICAÇÕES DIRETAS	0.000.000		204.000,00		
3.3.90.14	DIÁRIAS - CIVIL	1.500.00	1.000,00			
3.3.90.30	MATERIAL DE CONSUMO	1.500.00	3.000,00			
3.3.90.35	SERVIÇOS DE CONSULTORIA	1.500.00	191.000,00			
3.3.90.36	OUTROS SERVIÇOS DE TERCEIROS - PESSOA FÍSICA	1.500.00	3.000,00			
3.3.90.39	OUTROS SERVIÇOS DE TERCEIROS - PESSOA JURÍDICA	1.500.00	6.000,00			
4.0.00.00	DESPESAS DE CAPITAL	0.000.000				10.000,00
4.4.00.00	INVESTIMENTOS	0.000.000			10.000,00	
4.4.90.00	APLICAÇÕES DIRETAS	0.000.000		10.000,00		
4.4.90.52	EQUIPAMENTOS E MATERIAL PERMANENTE	1.500.00	10.000,00			
<b>TOTAL</b>						<b>250.000,00</b>



**NATUREZA DA DESPESA POR ORGÃO E UNIDADE**

Lei: 206, Data: 16/12/2021

PODER 02 PREFEITURA MUNICIPAL						
ORGÃO 11 SECRET. MUNIC. DE MEIO AMBIENTE E REC. HÍDRICOS						
UNIDADE 00 SECRET. MUNIC. DE MEIO AMBIENTE E REC. HIDRICOS						
Código	Especificação	F.R.	Elemento	Modalidade	Grupo	Categoria Econômica
3.0.00.00	DESPESAS CORRENTES	0.000.000				116.000,00
3.1.00.00	PESSOAL E ENCARGOS SOCIAIS	0.000.000			59.000,00	
3.1.90.00	APLICAÇÕES DIRETAS	0.000.000		59.000,00		
3.1.90.04	CONTRATAÇÃO POR TEMPO DETERMINADO	1.500.00	17.000,00			
3.1.90.11	VENCIMENTOS E VANTAGENS FIXAS - PESSOAL CIVIL	1.500.00	41.000,00			
3.1.90.92	DESPESAS DE EXERCÍCIOS ANTERIORES	1.500.00	1.000,00			
3.3.00.00	OUTRAS DESPESAS CORRENTES	0.000.000			57.000,00	
3.3.90.00	APLICAÇÕES DIRETAS	0.000.000		57.000,00		
3.3.90.14	DIÁRIAS - CIVIL	1.500.00	1.000,00			
3.3.90.30	MATERIAL DE CONSUMO	1.500.00	14.000,00			
3.3.90.32	MATERIAL, BEM OU SERVIÇO PARA DISTRIBUIÇÃO GRATUITA	1.500.00	1.000,00			
3.3.90.36	OUTROS SERVIÇOS DE TERCEIROS - PESSOA FÍSICA	1.500.00	22.000,00			
3.3.90.39	OUTROS SERVIÇOS DE TERCEIROS - PESSOA JURÍDICA	1.500.00	17.000,00			
3.3.90.92	DESPESAS DE EXERCÍCIOS ANTERIORES	1.500.00	2.000,00			
4.0.00.00	DESPESAS DE CAPITAL	0.000.000				637.000,00
4.4.00.00	INVESTIMENTOS	0.000.000			637.000,00	
4.4.90.00	APLICAÇÕES DIRETAS	0.000.000		637.000,00		
4.4.90.51	OBRAS E INSTALAÇÕES	1.500.00	31.000,00			
4.4.90.51	OBRAS E INSTALAÇÕES	1.700.00	385.000,00			
4.4.90.51	OBRAS E INSTALAÇÕES	1.701.00	90.000,00			
4.4.90.52	EQUIPAMENTOS E MATERIAL PERMANENTE	1.500.00	86.000,00			
4.4.90.52	EQUIPAMENTOS E MATERIAL PERMANENTE	1.700.00	25.000,00			
4.4.90.52	EQUIPAMENTOS E MATERIAL PERMANENTE	1.701.00	20.000,00			
<b>TOTAL</b>						<b>753.000,00</b>



**NATUREZA DA DESPESA POR ORGÃO E UNIDADE**

Lei: 206, Data: 16/12/2021

Código	Especificação	F.R.	Elemento	Modalidade	Grupo	Categoria Econômica
PODER	02 PREFEITURA MUNICIPAL					
ORGÃO	11 SECRET. MUNIC. DE MEIO AMBIENTE E REC. HÍDRICOS					
UNIDADE	01 FUNDO MUNICIPAL DE MEIO AMBIENTE - F.M.A.					
3.0.00.00	DESPESAS CORRENTES	0.000.000				6.000,00
3.3.00.00	OUTRAS DESPESAS CORRENTES	0.000.000			6.000,00	
3.3.90.00	APLICAÇÕES DIRETAS	0.000.000		6.000,00		
3.3.90.30	MATERIAL DE CONSUMO	1.500.00	2.000,00			
3.3.90.36	OUTROS SERVIÇOS DE TERCEIROS - PESSOA FÍSICA	1.500.00	2.000,00			
3.3.90.39	OUTROS SERVIÇOS DE TERCEIROS - PESSOA JURÍDICA	1.500.00	2.000,00			
<b>TOTAL</b>						<b>6.000,00</b>
<b>TOTAL GERAL</b>						<b>21.599.372,39</b>

FABIANO FEITOSA LIRA  
PREFEITO MUNICIPAL  
507.947.523-49

GINA SOBREIRO DA COSTA  
CONTADORA CRC-PI 012893/O-9  
042.656.643-26

**MUNICÍPIO DE BREJO DO PIAUÍ**

AV. JOSE GOMES CHAVES, 81 - CNPJ:01.612.567/0001-81

Orçamento Programa - Exercício de 2022

Anexo 06

Page 1

**PROGRAMA DE TRABALHO**

(Inc. II, § 2º, Art. 2º)

Lei: 206, Data: 16/12/2021

01 CAMARA MUNICIPAL					
01 CAMARA MUNICIPAL					
Código	Especificação	Operação Especial	Projetos	Atividades	T o t a l
01	Legislativa		90.000,00	780.103,41	870.103,41
01	031 Ação Legislativa		90.000,00	780.103,41	870.103,41
01	031 0014 DESENVOLVIMENTO E MODERNIZAÇÃO LEGISLATIVA		90.000,00	780.103,41	870.103,41
01.031.0014.1001.0000	REST. REFORMAR E EQUIPAR PREDIO DA CÂMARA MUNICIPAL		40.000,00		40.000,00
01.031.0014.1078.0000	AQUISIÇÃO DE VEÍCULO		30.000,00		30.000,00
01.031.0014.1083.0000	AQUISIÇÃO DE IMÓVEL		10.000,00		10.000,00
01.031.0014.1084.0000	AQUISIÇÃO DE EQUIPAMENTOS E/OU MATERIAL PERMANENTE		10.000,00		10.000,00
01.031.0014.2001.0000	CONTRIBUIÇÃO A ENTIDADES			12.000,00	12.000,00
01.031.0014.2002.0000	MANUTENÇÃO DA CÂMARA MUNICIPAL			687.623,41	687.623,41
01.031.0014.2003.0000	ENCARGOS COM ASSESSORIA JURÍDICA TEC. ADMINISTRATIVA			71.280,00	71.280,00
01.031.0014.2124.0000	ASSINATURA DE INFORMATIVOS DE REVISTAS E JORNAIS			1.000,00	1.000,00
01.031.0014.2125.0000	MANUT. DOS ENCARGOS DE CONTROLE INTERNO E EXTERNO			2.000,00	2.000,00
01.031.0014.2126.0000	PUBLICAÇÃO DE ATOS DO PODER LEGISLATIVO			1.500,00	1.500,00
01.031.0014.2127.0000	ENCARGO COM ASSESSORIA DE IMPRENSA			4.700,00	4.700,00
TOTAL		0,00	90.000,00	780.103,41	870.103,41

**MUNICÍPIO DE BREJO DO PIAUÍ**

AV. JOSE GOMES CHAVES, 81 - CNPJ: 01.612.567/0001-81

Orçamento Programa - Exercício de 2022

Anexo 06

Page 2

Lei: 206, Data: 16/12/2021

**PROGRAMA DE TRABALHO**

(Inc. II, § 2º, Art. 2º)

02 PREFEITURA MUNICIPAL					
01 SECRETARIA MUNICIPAL DE GOVERNO					
Código	Especificação	Operação Especial	Projetos	Atividades	T o t a l
04	Administração		26.000,00	674.820,59	700.820,59
04	091 Defesa da Ordem Jurídica			253.000,00	253.000,00
04	091 0004 GESTÃO ADMINISTRATIVA EFICIENTE			253.000,00	253.000,00
04.091.0004.2004.0000	ENCARGOS COM ASSESSORIA JURÍDICA			253.000,00	253.000,00
04	122 Administração Geral		20.000,00	385.820,59	405.820,59
04	122 0004 GESTÃO ADMINISTRATIVA EFICIENTE		20.000,00	45.113,09	65.113,09
04.122.0004.1003.0000	AQUISIÇÃO DE VEICULO		20.000,00		20.000,00
04.122.0004.2006.0000	CONTRIBUIÇÃO A ENTIDADE			45.113,09	45.113,09
04	122 0013 PLANEJAMENTO GOVERNAMENTAL			340.707,50	340.707,50
04.122.0013.2005.0000	MANUTENÇÃO DA SECRETARIA MUNICIPAL DE GOVERNO			340.707,50	340.707,50
04	131 Comunicação Social		5.000,00	11.000,00	16.000,00
04	131 0004 GESTÃO ADMINISTRATIVA EFICIENTE		5.000,00	11.000,00	16.000,00
04.131.0004.1061.0000	EQUIPAR SETOR DE COMUNICACAO		5.000,00		5.000,00
04.131.0004.2007.0000	ENCARGOS COM ASSESSORIA DE IMPRENSA			11.000,00	11.000,00
04	153 Defesa Terrestre			10.000,00	10.000,00
04	153 0003 FORTALECIMENTO DOS DIREITOS DE CIDADANIA			10.000,00	10.000,00
04.153.0003.2008.0000	ADMINISTRAÇÃO DA JUNTA DO SERVIÇO MILITAR			10.000,00	10.000,00
04	181 Policiamento		1.000,00	15.000,00	16.000,00
04	181 0003 FORTALECIMENTO DOS DIREITOS DE CIDADANIA			11.000,00	11.000,00
04.181.0003.2112.0000	MANUTENÇÃO DA GUARDA MUNICIPAL			11.000,00	11.000,00
04	181 0004 GESTÃO ADMINISTRATIVA EFICIENTE		1.000,00	4.000,00	5.000,00
04.181.0004.1062.0000	IMPLANTAR, EQUIPAR E ESTRUTURAR GUARDA MUNICIPAL		1.000,00		1.000,00
04.181.0004.2009.0000	ENCARGOS COM A SEGURANÇA PÚBLICA			4.000,00	4.000,00
<b>TOTAL</b>		<b>0,00</b>	<b>26.000,00</b>	<b>674.820,59</b>	<b>700.820,59</b>

**MUNICÍPIO DE BREJO DO PIAUÍ**

AV. JOSE GOMES CHAVES, 81 - CNPJ: 01.612.567/0001-81

Orçamento Programa - Exercício de 2022

Anexo 06

Page 3

Lei: 206, Data: 16/12/2021

**PROGRAMA DE TRABALHO**

(Inc. II, § 2º, Art. 2º)

02 PREFEITURA MUNICIPAL					
02 SECRETARIA MUNICIPAL DE ADM., PLANEJ., ORÇAMENTO					
Código	Especificação	Operação Especial	Projetos	Atividades	T o t a l
04	Administração		70.000,00	2.069.714,19	2.139.714,19
04	122 Administração Geral		70.000,00	1.880.714,19	1.950.714,19
04	122 0004 GESTÃO ADMINISTRATIVA EFICIENTE		70.000,00	1.880.714,19	1.950.714,19
04.122.0004.1004.0000	AMPL.REFORMAR,REST.EQUIPAR PRÉ- DIO DA PREF.MUNICIPAL		15.000,00		15.000,00
04.122.0004.1006.0000	AQUISIÇÃO DE EQUIP. E MATERIAIS PERMANENTES		10.000,00		10.000,00
04.122.0004.1048.0000	AQUISIÇÃO DE BENS IMÓVEIS		10.000,00		10.000,00
04.122.0004.1080.0000	AQUISIÇÃO DE VEÍCULO		35.000,00		35.000,00
04.122.0004.2010.0000	MANUTENÇÃO E ENCARGOS DA SEC. DE ADM., PLANEJ., ORÇAMENTO			1.182.555,54	1.182.555,54
04.122.0004.2011.0000	INDENIZAÇÃO ADMINISTRATIVA E SENTENÇAS JUDICIAIS			342.230,90	342.230,90
04.122.0004.2018.0000	ENCARGOS COM OBRIGAÇÕES PATRONAIS			254.284,95	254.284,95
04.122.0004.2021.0000	MANUTENÇÃO DE SERVIÇOS DE ÁGUA E ESGOTO			41.000,00	41.000,00
04.122.0004.2022.0000	MANUTENÇÃO DOS SERVIÇOS POSTAIS			2.000,00	2.000,00
04.122.0004.2023.0000	ENCARGOS COM A RETRANSMISSÃO DO SINAL DE TV			3.000,00	3.000,00
04.122.0004.2024.0000	MANUTENÇÃO DOS SERVIÇOS DE RADIODIFUSÃO			3.000,00	3.000,00
04.122.0004.2083.0000	ENCARGOS C/ ASSINATURAS DE REVISTAS E JORNAIS			52.642,80	52.642,80
04	128 Formação de Recursos Humanos			2.000,00	2.000,00
04	128 0004 GESTÃO ADMINISTRATIVA EFICIENTE			2.000,00	2.000,00
04.128.0004.2013.0000	TREINAMENTO E CAPACITAÇÃO DE PESSOAL			2.000,00	2.000,00
04	131 Comunicação Social			15.000,00	15.000,00
04	131 0004 GESTÃO ADMINISTRATIVA EFICIENTE			15.000,00	15.000,00
04.131.0004.2080.0000	ENCARGOS COM PUBLICAÇÕES DE EDITAIS E NOTAS			15.000,00	15.000,00
04	722 Telecomunicações			2.000,00	2.000,00
04	722 0004 GESTÃO ADMINISTRATIVA EFICIENTE			2.000,00	2.000,00
04.722.0004.2015.0000	MANUTENÇÃO DE SERVIÇOS TELEFÔNICOS			2.000,00	2.000,00
04	752 Energia Elétrica			170.000,00	170.000,00
04	752 0004 GESTÃO ADMINISTRATIVA EFICIENTE			170.000,00	170.000,00
04.752.0004.2016.0000	MANUTENÇÃO DOS SERVIÇOS DE ENERGIA ELÉTRICA			170.000,00	170.000,00
28	Encargos Especiais	306.600,00			306.600,00
28	843 Serviço da Dívida Interna	180.100,00			180.100,00
28	843 0004 GESTÃO ADMINISTRATIVA EFICIENTE	180.100,00			180.100,00
28.843.0004.2026.0000	ENCARGOS DA DIVIDA INTERNA	180.100,00			180.100,00
28	846 Outros Encargos Especiais	126.500,00			126.500,00
28	846 0004 GESTÃO ADMINISTRATIVA EFICIENTE	126.500,00			126.500,00
28.846.0004.2020.0000	ENCARGOS COM PASEP	126.500,00			126.500,00
99	Reserva de Contingência			100.000,00	100.000,00
99	999 Reserva de Contingência			100.000,00	100.000,00

**MUNICÍPIO DE BREJO DO PIAUÍ**

AV. JOSE GOMES CHAVES, 81 - CNPJ: 01.612.567/0001-81

Orçamento Programa - Exercício de 2022

Anexo 06

Page 4

Lei: 206, Data: 16/12/2021

**PROGRAMA DE TRABALHO**

(Inc. II, § 2º, Art. 2º)

**02 PREFEITURA MUNICIPAL****02 SECRETARIA MUNICIPAL DE ADM., PLANEJ., ORÇAMENTO**

Código	Especificação	Operação Especial	Projetos	Atividades	T o t a l
99 999 0999	RESERVA DE CONTINGÊNCIA			100.000,00	100.000,00
99.999.0999.2027.0000	RESERVA DE CONTINGÊNCIA			100.000,00	100.000,00
TOTAL		306.600,00	70.000,00	2.169.714,19	2.546.314,19



**MUNICÍPIO DE BREJO DO PIAUÍ**

AV. JOSE GOMES CHAVES, 81 - CNPJ: 01.612.567/0001-81

Orçamento Programa - Exercício de 2022

Anexo 06

Page 5

Lei: 206, Data: 16/12/2021

**PROGRAMA DE TRABALHO**

(Inc. II, § 2º, Art. 2º)

**02 PREFEITURA MUNICIPAL****03 CONTROLADORIA GERAL DO MUNICÍPIO**

Código	Especificação	Operação Especial	Projetos	Atividades	T o t a l
04	Administração		10.000,00	69.774,00	79.774,00
04	124	Controle Interno	10.000,00	69.774,00	79.774,00
04	124 0004	GESTÃO ADMINISTRATIVA EFICIENTE	10.000,00	69.774,00	79.774,00
04.124.0004.1063.0000	AQUISIÇÃO DE EQUIPAMENTOS E MATERIAIS PERMANENTES		5.000,00		5.000,00
04.124.0004.1079.0000	CONSTRUIR, REST. E REFORMAR PR• DIO DA CONTROLADORIA		5.000,00		5.000,00
04.124.0004.2039.0000	MANUTENÇÃO DOS SERVIÇOS DA CONTROLADORIA GERAL DO MUNICÍPIO			69.774,00	69.774,00
TOTAL		0,00	10.000,00	69.774,00	79.774,00

**MUNICÍPIO DE BREJO DO PIAUÍ**

AV. JOSE GOMES CHAVES, 81 - CNPJ: 01.612.567/0001-81

Orçamento Programa - Exercício de 2022

Anexo 06

Page 6

Lei: 206, Data: 16/12/2021

**PROGRAMA DE TRABALHO**

(Inc. II, § 2º, Art. 2º)

02 PREFEITURA MUNICIPAL					
04 SECRET. MUNICIPAL DE EDUCAÇÃO					
Código	Especificação	Operação Especial	Projetos	Atividades	T o t a l
12	Educação		787.500,00	6.465.256,21	7.252.756,21
12	361 Ensino Fundamental		465.500,00	5.733.423,12	6.198.923,12
12	361 0001 DESENVOLVIMENTO DA EDUCAÇÃO DE QUALIDADE		465.500,00	5.730.423,12	6.195.923,12
12.361.0001.1015.0000	CONST., AMPL., E REST. DE UNIDADES ESCOLARES		95.500,00		95.500,00
12.361.0001.1016.0000	AQUIS. DIV. EQUIP. E MAT. PERMANENTE P/ UNIDADES ESCOLARES		110.000,00		110.000,00
12.361.0001.1046.0000	CONSTRUÇÃO / REFORMA DE UNIDADES ESCOLARES		45.000,00		45.000,00
12.361.0001.1047.0000	AQUISIÇÃO DE EQUIPAMENTO PARA AS ESCOLAS		45.000,00		45.000,00
12.361.0001.1060.0000	AQUISIÇÃO DE VEÍCULO		65.000,00		65.000,00
12.361.0001.1064.0000	AQUISIÇÃO DE BENS IMÓVEIS		10.000,00		10.000,00
12.361.0001.1081.0000	AQUISIÇÃO DE VEÍCULO		10.000,00		10.000,00
12.361.0001.1086.0000	CONSTRUÇÃO DE QUADRAS EM UNIDADES ESCOLARES		85.000,00		85.000,00
12.361.0001.2017.0000	PROGRAMA DINHEIRO DIRETO NA ESCOLA - PDDE			8.500,00	8.500,00
12.361.0001.2033.0000	MANUTENÇÃO DO PROGRAMA BRASIL ALFABETIZADO			34.000,00	34.000,00
12.361.0001.2035.0000	DISPÊNDIOS COM O SALÁRIO EDUCAÇÃO - QSE			51.240,05	51.240,05
12.361.0001.2037.0000	ADMINISTRAÇÃO DO ENSINO FUNDAMENTAL			1.767.961,83	1.767.961,83
12.361.0001.2040.0000	MANUT. DO PROG. NACIONAL DE ALIMENTAÇÃO ESCOLAR - PNAE			130.500,00	130.500,00
12.361.0001.2041.0000	ENCARGOS C/ TRANSP. ESCOLAR DE ALUNOS DO ENSINO FUNDAMENTAL			161.702,58	161.702,58
12.361.0001.2048.0000	ENC. C/ BOLSA EST. MAT. PED. RES. TRANSP. ESCOLAR			20.000,00	20.000,00
12.361.0001.2051.0000	PROGRAMA ALFABETIZAÇÃO SOLIDÁRIA			3.000,00	3.000,00
12.361.0001.2089.0000	ENCARGOS COM PESSOAL DO MAGISTÉ• RIO - FUNDEB			2.925.755,28	2.925.755,28
12.361.0001.2090.0000	ENCARGOS COM PESSOAL ADMINISTRATIVO - FUNDEB			610.763,38	610.763,38
12.361.0001.2091.0000	TREINAMENTO E QUALIFICAÇÃO			3.000,00	3.000,00
12.361.0001.2092.0000	OUTRAS DESPESAS DE CUSTEIO FUNDEB			4.000,00	4.000,00
12.361.0001.2100.0000	MANUTENÇÃO DOS SERVIÇOS DE TRANSPORTE ESCOLAR			7.000,00	7.000,00
12.361.0001.2117.0000	DISTRIBUIÇÃO DE BOLSAS PARA ESTUDANTES CARENTES			2.000,00	2.000,00
12.361.0001.2118.0000	AQUISIÇÃO DE LIVROS PARA ESTUDANTES CARENTES			1.000,00	1.000,00
12	361 0009 QUALIFICAÇÃO SOCIAL E PROFISSIONAL			3.000,00	3.000,00
12.361.0009.2049.0000	TREINAMENTO E CAPACITAÇÃO DE PESSOAL			3.000,00	3.000,00
12	365 Educação Infantil		262.000,00	476.833,09	738.833,09

**MUNICÍPIO DE BREJO DO PIAUI**

AV. JOSE GOMES CHAVES, 81 - CNPJ: 01.612.567/0001-81

Orçamento Programa - Exercício de 2022

Anexo 06

Page 7

**PROGRAMA DE TRABALHO**

(Inc. II, § 2º, Art. 2º)

**Lei: 206, Data: 16/12/2021**

02		PREFEITURA MUNICIPAL						
04		SECRET. MUNICIPAL DE EDUCAÇÃO						
Código	Especificação	Operação Especial	Projetos	Atividades	T o t a l			
12	365	0001	DESENVOLVIMENTO DA EDUCAÇÃO DE QUALIDADE		262.000,00	476.833,09	738.833,09	
12.365.0001.1019.0000	CONSTR. AMPL. REST. E EQUIPAR CRECHES		162.000,00		162.000,00	162.000,00		
12.365.0001.1055.0000	CONSTRUIR, AMPL, REST. E EQUIPAR CRECHES		30.000,00		30.000,00	30.000,00		
12.365.0001.1057.0000	CONSTRUIR, AMPL. REST. E EQUIPAR PR• -ESCOLAS		30.000,00		30.000,00	30.000,00		
12.365.0001.1115.0000	CONSTR. AMPL. REST. E EQUIPAR PRÉ-ESCOLAS		40.000,00		40.000,00	40.000,00		
12.365.0001.2038.0000	MANUT. DO PROG. DE ALIMENTAÇÃO PRÉ- ESCOLAR - PNAP			10.000,00	10.000,00	10.000,00		
12.365.0001.2045.0000	ENCARGOS COM MANUTENÇÃO DE CRECHES			37.000,00	37.000,00	37.000,00		
12.365.0001.2046.0000	MANUTENÇÃO DO ENSINO PRE• -ESCOLAR			17.000,00	17.000,00	17.000,00		
12.365.0001.2055.0000	PROGRAMA NACIONAL DE ALIMENTAÇÃO EM CRECHE - PNAC			5.000,00	5.000,00	5.000,00		
12.365.0001.2101.0000	MANUTENÇÃO E ENCARGOS DO ENSINO INFANTIL			14.000,00	14.000,00	14.000,00		
12.365.0001.2102.0000	ENCARGOS PESSOAL DO MAGIST.ENS.INFANTIL			367.833,09	367.833,09	367.833,09		
12.365.0001.2109.0000	MANUTENÇÃO E ENCARGOS DO PR• É-ESCOLAR			12.000,00	12.000,00	12.000,00		
12.365.0001.2110.0000	ENCARGOS COM O PESSOAL DO MAGIST• RIO DO PRÉ• -ESCOLAR			14.000,00	14.000,00	14.000,00		
12	366		Educação de Jovens e Adultos			118.000,00	118.000,00	
12	366	0001	DESENVOLVIMENTO DA EDUCAÇÃO DE QUALIDADE			118.000,00	118.000,00	
12.366.0001.2047.0000	MANUTENÇÃO DO PROGRAMA DE EDUCAÇÃO DE JOVENS E ADULTOS			38.000,00	38.000,00	38.000,00		
12.366.0001.2105.0000	MANUTENÇÃO E ENC. COM EDUC. DE JOVENS E ADULTOS			12.000,00	12.000,00	12.000,00		
12.366.0001.2106.0000	ENC. COM O PESSOAL DO MAGIST. EDUC. JOVENS E ADULTOS			68.000,00	68.000,00	68.000,00		
12	367		Educação Especial			28.000,00	28.000,00	
12	367	0001	DESENVOLVIMENTO DA EDUCAÇÃO DE QUALIDADE			28.000,00	28.000,00	
12.367.0001.2050.0000	ENCARGOS COM A EDUCAÇÃO ESPECIAL			12.000,00	12.000,00	12.000,00		
12.367.0001.2108.0000	ENCARGOS COM O PESSOAL DO MAGIST. DA EDUC. ESPECIAL			16.000,00	16.000,00	16.000,00		
12	368		Educação Básica			60.000,00	109.000,00	169.000,00
12	368	0001	DESENVOLVIMENTO DA EDUCAÇÃO DE QUALIDADE			60.000,00	60.000,00	60.000,00
12.368.0001.1017.0000	AQUISIÇÃO DE BENS IMÓVEIS			10.000,00	10.000,00	10.000,00	10.000,00	
12.368.0001.1018.0000	AQUISIÇÃO DE VEÍCULOS			10.000,00	10.000,00	10.000,00	10.000,00	
12.368.0001.1059.0000	CONS., REST. AMPL E EQUIPAR PRÉ• DIO DA SEC. DE EDUCAÇÃO			40.000,00	40.000,00	40.000,00	40.000,00	
12	368	0004	GESTÃO ADMINISTRATIVA EFICIENTE			109.000,00	109.000,00	109.000,00
12.368.0004.2036.0000	ADMINISTRAÇÃO E ENCARGOS DA SECRETARIA			109.000,00	109.000,00	109.000,00	109.000,00	
		TOTAL	0,00	787.500,00	6.465.256,21	7.252.756,21		

**MUNICÍPIO DE BREJO DO PIAUÍ**

AV. JOSE GOMES CHAVES, 81 - CNPJ: 01.612.567/0001-81

Orçamento Programa - Exercício de 2022

Anexo 06

Page 8

**PROGRAMA DE TRABALHO**

(Inc. II, § 2º, Art. 2º)

**Lei: 206, Data: 16/12/2021**

02 PREFEITURA MUNICIPAL					
05 SECRET. MUNICIPAL DE SAÚDE					
Código	Especificação	Operação Especial	Projetos	Atividades	T o t a l
04	Administração		20.000,00	11.000,00	31.000,00
04	122 Administração Geral		10.000,00	11.000,00	21.000,00
04	122 0004 GESTÃO ADMINISTRATIVA EFICIENTE		10.000,00	11.000,00	21.000,00
04.122.0004.1038.0000	AQUISIÇÃO DE VEICULO		10.000,00		10.000,00
04.122.0004.2063.0000	ADMINISTRAÇÃO DA SEC. MUN. DE SAÚDE			11.000,00	11.000,00
04	301 Atenção Básica		10.000,00		10.000,00
04	301 0004 GESTÃO ADMINISTRATIVA EFICIENTE		10.000,00		10.000,00
04.301.0004.1054.0000	CONSTRUIR, REST., REFORMAR E EQUIP. POSTOS DE SAÚDE		10.000,00		10.000,00
10	Saúde		823.494,56	4.042.288,42	4.865.782,98
10	301 Atenção Básica		823.494,56	3.876.750,92	4.700.245,48

**MUNICÍPIO DE BREJO DO PIAUÍ**

AV. JOSE GOMES CHAVES, 81 - CNPJ: 01.612.567/0001-81

Orçamento Programa - Exercício de 2022

Anexo 06

Page 9

**PROGRAMA DE TRABALHO**

Lei: 206, Data: 16/12/2021

(Inc. II, § 2º, Art. 2º)

02		PREFEITURA MUNICIPAL				
05		SECRET. MUNICIPAL DE SAÚDE				
Código	Descrição	Operação Especial	Projetos	Atividades	T o t a l	
10	301	0002	SAÚDE HUMANIZADA, ÁGIL E RESOLUTA		4.700.245,48	
10.301.0002.1039.0000	CONSTRUIR, AMPLIAR E RESTAURAR POSTOS DE SAÚDE		81.994,56		81.994,56	
10.301.0002.1040.0000	AQUISIÇÃO DE EQUIP. E MAT. PERM. PARA POSTOS DE SAÚDE		40.000,00		40.000,00	
10.301.0002.1052.0000	AQUISIÇÃO DE VEÍCULOS E/OU AMBULÂNCIA		125.000,00		125.000,00	
10.301.0002.1053.0000	AQUISIÇÃO DE IMÓVEL		20.000,00		20.000,00	
10.301.0002.1066.0000	CONSTRUIR E EQUIPAR CONSULTÓRIO ODONTOLÓGICO		50.000,00		50.000,00	
10.301.0002.1091.0000	CONSTRUIR, AMPL. REFORMAR E EQUIPAR UNIDADE MISTA DE SAÚDE		25.000,00		25.000,00	
10.301.0002.1104.0000	CONSTRUIR, AMPL., REST. E EQUIPAR ACADEMIA DA SAÚDE		60.000,00		60.000,00	
10.301.0002.1105.0000	CONSTRUIR, AMPLIAR, REST. EQUIPAR UPA-UNIDADE DE PRONTO ATENDIMENTO		30.000,00		30.000,00	
10.301.0002.1107.0000	AQUISIÇÃO E UNIDADE ODONTOLÓGICA MÓVEL		20.000,00		20.000,00	
10.301.0002.1108.0000	CONSTRUIR, AMPL., REST. E EQUIPAR UBS-UNIDADE BÁSICA DE SAÚDE		191.500,00		191.500,00	
10.301.0002.1109.0000	AQUISIÇÃO DE AMBULÂNCIA UTI MÓVEL		20.000,00		20.000,00	
10.301.0002.1112.0000	AQUIS. DE EQUIPAMENTOS E MAT. PERMANENTES P/ SAÚDE		50.000,00		50.000,00	
10.301.0002.1113.0000	CONSTRUIR, REST., AMP. E EQUIPAR PRÉDIO DA SEC. MUN. DE SAÚDE		90.000,00		90.000,00	
10.301.0002.1114.0000	AQUIS. DE EQUIP. E MAT. PERMANENTES P/ SAÚDE - COVID 19		20.000,00		20.000,00	
10.301.0002.2042.0000	MANUTENÇÃO DO NÚCLEO DE APLIADO DE SAÚDE DA FAMÍLIA-NASF			30.000,00	30.000,00	
10.301.0002.2064.0000	MANUTENÇÃO PROGRAMA DE COFINANCIAMENTO			170.000,00	170.000,00	
10.301.0002.2066.0000	AQUISIÇÃO DE MATERIAIS E MEDICAMENTOS			169.462,50	169.462,50	
10.301.0002.2067.0000	MANUTENÇÃO E CONSERVAÇÃO DOS POSTOS DE SAÚDE			12.000,00	12.000,00	
10.301.0002.2093.0000	MANUTENÇÃO DO PROGRAMA SAÚDE DA FAMÍLIA - PSF			476.077,85	476.077,85	
10.301.0002.2094.0000	MANUT. DO PROGR. DE AGENTES COMUN. DE SAÚDE - PACS			407.000,00	407.000,00	
10.301.0002.2095.0000	MANUTENÇÃO DO PROGRAMA DE SAÚDE BUCAL - PSB			146.735,37	146.735,37	
10.301.0002.2135.0000	PROGRAMA SAÚDE NA ESCOLA - PSE			6.000,00	6.000,00	
10.301.0002.2136.0000	MANUTENÇÃO DA UPA-UNIDADE DE PRONTO ATENDIMENTO			5.000,00	5.000,00	
10.301.0002.2138.0000	MANUTENÇÃO DE UBS-UNIDADE BÁSICA DE SAÚDE			30.000,00	30.000,00	
10.301.0002.2145.0000	ENFRENTAMENTO DA EMERGENCIA COVID-19			90.500,00	90.500,00	
10.301.0002.2150.0000	MANUTENÇÃO DO SISTEMA DE SAÚDE DO MUNICÍPIO			2.203.475,20	2.203.475,20	
10.301.0002.2151.0000	MANUTENÇÃO DOS PROGRAMAS ESTADUAIS DE SAÚDE			50.500,00	50.500,00	
10.301.0002.2152.0000	MANUTENÇÃO DO LABORATÓRIO DE PRÓTESE DENTÁRIA			80.000,00	80.000,00	
10	303	Suporte Profilático e Terapêutico		40.537,50	40.537,50	
10	303	0002	SAÚDE HUMANIZADA, ÁGIL E RESOLUTA		40.537,50	
10.303.0002.2133.0000	MANUTENCAO DA FARMACIA BASICA			40.537,50	40.537,50	
10	304	Vigilância Sanitária		24.000,00	24.000,00	
10	304	0002	SAÚDE HUMANIZADA, ÁGIL E RESOLUTA		24.000,00	
10.304.0002.2070.0000	ENCARGOS COM VIGILÂNCIA E INSPEÇÃO SANITÁRIA			24.000,00	24.000,00	

**MUNICÍPIO DE BREJO DO PIAUÍ**

AV. JOSE GOMES CHAVES, 81 - CNPJ: 01.612.567/0001-81

Orçamento Programa - Exercício de 2022

Anexo 06

Page 10

**PROGRAMA DE TRABALHO**

(Inc. II, § 2º, Art. 2º)

**Lei: 206, Data: 16/12/2021**

02		PREFEITURA MUNICIPAL				
05		SECRET. MUNICIPAL DE SAÚDE				
Código	Especificação	Operação Especial	Projetos	Atividades	T o t a l	
10	305	Vigilância Epidemiológica		101.000,00	101.000,00	
10	305	0002	SAÚDE HUMANIZADA, ÁGIL E RESOLUTA	101.000,00	101.000,00	
10.305.0002.2068.0000	MANUT. PROG. DE ERRAD. E CONTROLE DE DOENÇAS-ECD/PPI			101.000,00	101.000,00	
TOTAL		0,00	843.494,56	4.053.288,42	4.896.782,98	

**MUNICÍPIO DE BREJO DO PIAUÍ**

AV. JOSE GOMES CHAVES, 81 - CNPJ: 01.612.567/0001-81

Orçamento Programa - Exercício de 2022

Anexo 06

Page 11

Lei: 206, Data: 16/12/2021

**PROGRAMA DE TRABALHO**

(Inc. II, § 2º, Art. 2º)

02 PREFEITURA MUNICIPAL					
06 SEC. MUNIC. DE AGRICULTURA E ABASTECIMENTO					
Código	Especificação	Operação Especial	Projetos	Atividades	T o t a l
04	Administração			30.530,00	30.530,00
04	122 Administração Geral			30.530,00	30.530,00
04	122 0010 DESENVOLVIMENTO E INFRAESTRUTURA RURAL			30.530,00	30.530,00
04.122.0010.2140.0000	ENCARGOS C/ DEPART. DE COORDENAÇÃO E ABASTECIMENTO			30.530,00	30.530,00
20	Agricultura		280.000,00	205.224,12	485.224,12
20	122 Administração Geral		15.000,00	178.224,12	193.224,12
20	122 0004 GESTÃO ADMINISTRATIVA EFICIENTE		15.000,00		15.000,00
20.122.0004.1033.0000	AQUISIÇÃO DE VEICULO		10.000,00		10.000,00
20.122.0004.1034.0000	AQUISIÇÃO DE EQUIPAMENTO E MATERIAL PERMANENTE		5.000,00		5.000,00
20	122 0010 DESENVOLVIMENTO E INFRAESTRUTURA RURAL			178.224,12	178.224,12
20.122.0010.2030.0000	MANUTENÇÃO DA SECRETARIA MUNICIPAL DE AGRICULTURA			178.224,12	178.224,12
20	605 Abastecimento		40.000,00	12.000,00	52.000,00
20	605 0008 INCENTIVO AO DESENVOLVIMENTO ECONÔMICO		40.000,00	9.000,00	49.000,00
20.605.0008.1013.0000	CONST., AMPL., REST., EQUIP. DE MERCADOS E FEIRAS		25.000,00		25.000,00
20.605.0008.1076.0000	FORTALECIMENTO DA PISCICULTURA		15.000,00		15.000,00
20.605.0008.2034.0000	MANUTENÇÃO DE MERCADOS, FEIRAS E MATADOURO PÚBLICO MUNICIPAL			9.000,00	9.000,00
20	605 0010 DESENVOLVIMENTO E INFRAESTRUTURA RURAL			3.000,00	3.000,00
20.605.0010.2032.0000	PROGRAMA DE DISTRIBUIÇÃO DE SEMENTES E MUDAS			3.000,00	3.000,00
20	606 Extensão Rural		225.000,00	8.000,00	233.000,00
20	606 0008 INCENTIVO AO DESENVOLVIMENTO ECONÔMICO		25.000,00		25.000,00
20.606.0008.1050.0000	CONSTRUIR REST AMPL E EQUIP MATADOURO PÚBL. MUNICIPAL		25.000,00		25.000,00
20	606 0010 DESENVOLVIMENTO E INFRAESTRUTURA RURAL		200.000,00	8.000,00	208.000,00
20.606.0010.1012.0000	CONTRUIR, AMPLIAR E EQUIPAR ESCOLA FAMILIA AGRICOLA		20.000,00		20.000,00
20.606.0010.1014.0000	AQUISIÇÃO DE TRATOR DE PNEUS E IMPLEMENTOS AGRICÓLAS		60.000,00		60.000,00
20.606.0010.1022.0000	REALIZ DE OBRAS E AQ. DE EQ. P/ CENTRO DE FORM DA AGRICULTURA		25.000,00		25.000,00
20.606.0010.1051.0000	IMPLANT. E AMPL DE UNID DE BENEF DO PEND DO CAJU		10.000,00		10.000,00
20.606.0010.1065.0000	IMPL E AMPL DO AGROIND DE BENEF DO CAJU E OUT FRUTOS REGIONA		10.000,00		10.000,00
20.606.0010.1072.0000	AQUISIÇÃO DE PATRULHA MECANIZADA		60.000,00		60.000,00
20.606.0010.1087.0000	CONST. REST. AMPLIAR E EQUIPAR CASA DE FARINHA		15.000,00		15.000,00
20.606.0010.2114.0000	ALUG. DE TRAT. E IMPL. P/ ARAÇÃO E TERC. DE PRODUÇÃO			4.000,00	4.000,00
20.606.0010.2119.0000	APOIO A MANUTENCAO DA EMATER			4.000,00	4.000,00
20	607 Irrigação			3.000,00	3.000,00
20	607 0010 DESENVOLVIMENTO E INFRAESTRUTURA RURAL			3.000,00	3.000,00
20.607.0010.2113.0000	IMPLANTAÇÃO E MANUT. DE PROJ. COMUNITÁRIO. DE IRRIGAÇÃO			3.000,00	3.000,00

**MUNICÍPIO DE BREJO DO PIAUÍ**

AV. JOSE GOMES CHAVES, 81 - CNPJ: 01.612.567/0001-81

Orçamento Programa - Exercício de 2022

Anexo 06

Page 12

Lei: 206, Data: 16/12/2021

**PROGRAMA DE TRABALHO**

(Inc. II, § 2º, Art. 2º)

02		PREFEITURA MUNICIPAL				
06		SEC. MUNIC. DE AGRICULTURA E ABASTECIMENTO				
Código	Especificação	Operação Especial	Projetos	Atividades	T o t a l	
20	608	Promoção da Produção Agropecuária		4.000,00	4.000,00	
20	608	0008 INCENTIVO AO DESENVOLVIMENTO ECONÔMICO		4.000,00	4.000,00	
20.608.0008.2031.0000	APOIO A PRODUÇÃO AGRÍCOLA			4.000,00	4.000,00	
TOTAL		0,00	280.000,00	235.754,12	515.754,12	



**MUNICÍPIO DE BREJO DO PIAUÍ**

AV. JOSE GOMES CHAVES, 81 - CNPJ: 01.612.567/0001-81

Orçamento Programa - Exercício de 2022

Anexo 06

Page 13

**PROGRAMA DE TRABALHO**

(Inc. II, § 2º, Art. 2º)

Lei: 206, Data: 16/12/2021

02 PREFEITURA MUNICIPAL					
07 SEC. MUN. DE OBRAS, SERV. PÚBL. HABIT., URBANISMO E TRANSPORTE					
Código	Especificação	Operação Especial	Projetos	Atividades	T o t a l
04	Administração		85.000,00	297.758,78	382.758,78
04	122 Administração Geral			297.758,78	297.758,78
04	122 0004 GESTÃO ADMINISTRATIVA EFICIENTE			11.000,00	11.000,00
04.122.0004.2025.0000	MANUTENÇÃO DOS SERVIÇOS DE TRANSPORTES			11.000,00	11.000,00
04	122 0010 DESENVOLVIMENTO E INFRAESTRUTURA RURAL			34.358,25	34.358,25
04.122.0010.2139.0000	ENCARGOS C/ DEPARTAMENTO DE TRANSPORTE			34.358,25	34.358,25
04	122 0011 DESENVOLVIMENTO URBANO			252.400,53	252.400,53
04.122.0011.2060.0000	MANUTENÇÃO DOS SERVIÇOS DE ILUMINAÇÃO PÚBLICA			127.500,00	127.500,00
04.122.0011.2061.0000	MANUTENÇÃO E CONSERV. DE ESTRADAS VICINAIS E RODOVIAS			124.900,53	124.900,53
04	451 Infra-Estrutura Urbana		85.000,00		85.000,00
04	451 0011 DESENVOLVIMENTO URBANO		85.000,00		85.000,00
04.451.0011.1092.0000	INDENIZAÇÕES E DESAPROPRIAÇÕES		20.000,00		20.000,00
04.451.0011.1099.0000	CONSTRUÇÃO DE PORTAL PÚBLICO		55.000,00		55.000,00
04.451.0011.1101.0000	IMPLANTAÇÃO DE SEGURANÇA E EDUCAÇÃO DE TRÂNSITO		10.000,00		10.000,00
15	Urbanismo		906.734,66	1.050.882,50	1.957.617,16
15	121 Planejamento e Orçamento			3.000,00	3.000,00
15	121 0013 PLANEJAMENTO GOVERNAMENTAL			3.000,00	3.000,00
15.121.0013.2052.0000	IMPLANTAÇÃO DO PLANO DIRETOR			3.000,00	3.000,00
15	122 Administração Geral		30.500,00	976.882,50	1.007.382,50
15	122 0004 GESTÃO ADMINISTRATIVA EFICIENTE		25.500,00	976.882,50	1.002.382,50
15.122.0004.1111.0000	CONST. REFOR. RESTAURAR OBRAS PÚBLICAS		25.500,00		25.500,00
15.122.0004.2053.0000	ADMINISTRAÇÃO E ENCARGOS DA SECRETARIA			976.882,50	976.882,50
15	122 0011 DESENVOLVIMENTO URBANO		5.000,00		5.000,00
15.122.0011.1023.0000	AQUIS. DE EQUIP. E MATERIAL PERMANENTE		5.000,00		5.000,00
15	451 Infra-Estrutura Urbana		665.734,66	7.000,00	672.734,66

**MUNICÍPIO DE BREJO DO PIAUI**

AV. JOSE GOMES CHAVES, 81 - CNPJ: 01.612.567/0001-81

Orçamento Programa - Exercício de 2022

Anexo 06

Page 14

Lei: 206, Data: 16/12/2021

**PROGRAMA DE TRABALHO**

(Inc. II, § 2º, Art. 2º)

02		PREFEITURA MUNICIPAL			
07		SEC. MUN. DE OBRAS, SERV. PÚBL. HABIT., URBANISMO E TRANSPORTE			
Código	Especificação	Operação Especial	Projetos	Atividades	T o t a l
15	451 0011	DESENVOLVIMENTO URBANO	665.734,66	7.000,00	672.734,66
15.451.0011.1007.0000	AQUISIÇÃO DE IMÓVEIS		10.000,00		10.000,00
15.451.0011.1020.0000	CONST. E RECUPERAÇÃO DE CALÇAMENTOS		155.000,00		155.000,00
15.451.0011.1021.0000	CONSTRUÇÃO PAVIMENTAÇÃO ASFALTICA DE VIAS PÚBLICAS		128.734,66		128.734,66
15.451.0011.1024.0000	ABERTURA DE RUAS E AVENIDAS		35.000,00		35.000,00
15.451.0011.1031.0000	IMPLANT., AMPL. E EQUIP. ELETRIFICAÇÃO URBANA/RURAL		72.000,00		72.000,00
15.451.0011.1032.0000	CONSTRUÇÃO E RESTAURAÇÃO DE ESTRADAS VICINAIS		80.000,00		80.000,00
15.451.0011.1073.0000	CONST., REST., AMPLIAR E EQUIPAR TERMINAL RODOVIÁRIO		15.000,00		15.000,00
15.451.0011.1077.0000	CONST.RECUP. E REST DE ESTRADAS, BUEIROS E PASSAGEM MOLHADA		6.000,00		6.000,00
15.451.0011.1094.0000	AQUISICAO DE PATROL		40.000,00		40.000,00
15.451.0011.1095.0000	AQUISICAO DE TRATORES E/OU IMPLEMENTOS AGRICOLAS		41.000,00		41.000,00
15.451.0011.1098.0000	URBANIZAÇÃO PÚBLICA DE RUAS E AVENIDAS		42.000,00		42.000,00
15.451.0011.1100.0000	CONTRUCAO E RECUPERACAO DE PONTE		41.000,00		41.000,00
15.451.0011.2054.0000	URBANIZAÇÃO DE VIAS E OUTROS LOGRAD. PÚBLICOS			7.000,00	7.000,00
15	452	Serviços Urbanos	210.500,00	64.000,00	274.500,00
15	452 0006	QUALIDADE DE VIDA E RESPEITO AO MEIO AMBIENTE	45.000,00		45.000,00
15.452.0006.1025.0000	AQUISIÇÃO DE EQUIPAMENTOS PARA LIMPEZA PÚBLICA		45.000,00		45.000,00
15	452 0011	DESENVOLVIMENTO URBANO	165.500,00	64.000,00	229.500,00
15.452.0011.1026.0000	CONST. REST. DE PRACAS, PARQUES, JARDINS E OUTROS LOG.PUBLI		105.000,00		105.000,00
15.452.0011.1028.0000	CONST.,INST., REST. E EQUIPAR LAVANDERIA PÚBLICA		35.500,00		35.500,00
15.452.0011.1089.0000	CONSTRUÇÃO E REFORMA DE CEMITÉ• RIO PÚBLICO		25.000,00		25.000,00
15.452.0011.2056.0000	MANUTENÇÃO DOS SERVIÇOS DE LIMPEZA PÚBLICA			32.000,00	32.000,00
15.452.0011.2057.0000	MANUTENÇÃO DE CEMIT• RIOS E SERVIÇOS FUNERÁRIOS			21.000,00	21.000,00
15.452.0011.2058.0000	MANUT. CONSERV. PRAÇAS, PARQUES, JARDINS E OUTROS LOG.PÚBLICOS			11.000,00	11.000,00
16	Habitação		166.000,00	4.000,00	170.000,00
16	122	Administração Geral		4.000,00	4.000,00
16	122 0007	MORADIA DIGNA PARA AS FAMILIAS		4.000,00	4.000,00
16.122.0007.2069.0000	MANUT. DE CASAS POPULARES E MELHORIA HABITACIONAL			4.000,00	4.000,00
16	481	Habitação Rural	85.000,00		85.000,00
16	481 0007	MORADIA DIGNA PARA AS FAMILIAS	85.000,00		85.000,00
16.481.0007.1103.0000	CONST. REST. E EQ.CASAS POPULARES E MELHORIA HABITACIONAL RURAL		85.000,00		85.000,00
16	482	Habitação Urbana	81.000,00		81.000,00
16	482 0007	MORADIA DIGNA PARA AS FAMILIAS	81.000,00		81.000,00
16.482.0007.1027.0000	CONST. REST. EQUIP. CASAS POPULARES E MELHORIA HABITACIONAL.		81.000,00		81.000,00



# MUNICÍPIO DE BREJO DO PIAUI

AV. JOSE GOMES CHAVES, 81 - CNPJ: 01.612.567/0001-81

Orçamento Programa - Exercício de 2022

Anexo 06

Page 15

Lei: 206, Data: 16/12/2021

## PROGRAMA DE TRABALHO

(Inc. II, § 2º, Art. 2º)

**02 PREFEITURA MUNICIPAL**

**07 SEC. MUN. DE OBRAS, SERV. PÚBL. HABIT., URBANISMO E TRANSPORTE**

Código	Especificação	Operação Especial	Projetos	Atividades	T o t a l
TOTAL		0,00	1.157.734,66	1.352.641,28	2.510.375,94

**MUNICÍPIO DE BREJO DO PIAUÍ**

AV. JOSE GOMES CHAVES, 81 - CNPJ: 01.612.567/0001-81

Orçamento Programa - Exercício de 2022

Anexo 06

Page 16

**PROGRAMA DE TRABALHO**

(Inc. II, § 2º, Art. 2º)

Lei: 206, Data: 16/12/2021

02 PREFEITURA MUNICIPAL					
08 SEC. MUNIC. DE CULTURA, COMUNIC., ESPORTE, LAZER E TURISMO					
Código	Especificação	Operação Especial	Projetos	Atividades	T o t a l
13	Cultura		75.000,00	57.000,00	132.000,00
13	122 Administração Geral		5.000,00	9.000,00	14.000,00
13	122 0004 GESTÃO ADMINISTRATIVA EFICIENTE			1.000,00	1.000,00
13.122.0004.2142.0000	ENCARGOS C/DEPART.DE COMUNIC.E RELAÇÕES PÚBLICAS			1.000,00	1.000,00
13	122 0008 INCENTIVO AO DESENVOLVIMENTO ECONÔMICO			8.000,00	8.000,00
13.122.0008.2141.0000	ENCARGOS COM DEPARTAMENTO DE LAZER E TURISMO			8.000,00	8.000,00
13	122 0012 DESENVOLVIMENTO E PROMOÇÃO CULTURAL		5.000,00		5.000,00
13.122.0012.1110.0000	AQUISIÇÃO DE VEÍCULOS		5.000,00		5.000,00
13	391 Patrimônio Histórico, Artístico e Arqueológico		15.000,00		15.000,00
13	391 0012 DESENVOLVIMENTO E PROMOÇÃO CULTURAL		15.000,00		15.000,00
13.391.0012.1075.0000	CONST. REST. AMPLIAR E EQUIPAR CENTRO DE ARTESANATO		15.000,00		15.000,00
13	392 Difusão Cultural		40.000,00	48.000,00	88.000,00
13	392 0012 DESENVOLVIMENTO E PROMOÇÃO CULTURAL		40.000,00	48.000,00	88.000,00
13.392.0012.1043.0000	CONSTRUÇÃO E RESTAURAÇÃO DA BIBLIOTECA PÚBLICA		15.000,00		15.000,00
13.392.0012.1044.0000	AQUISIÇÃO DE ACERVO PARA BIBLIOTECA PÚBLICA		15.000,00		15.000,00
13.392.0012.1097.0000	IMPLANTACAO DO PROGRAMA PROINFO/TELECENTRO		10.000,00		10.000,00
13.392.0012.2084.0000	MANUTENÇÃO DO DEPARTAMENTO DE CULTURA			20.000,00	20.000,00
13.392.0012.2085.0000	APOIO AS ATIVIDADES CULTURAIS DO MUNICÍPIO			25.000,00	25.000,00
13.392.0012.2131.0000	MANUTENÇAAO DO PROGRAMA PROINFRO/TELECENTRO			3.000,00	3.000,00
13	695 Turismo		15.000,00		15.000,00
13	695 0008 INCENTIVO AO DESENVOLVIMENTO ECONÔMICO		15.000,00		15.000,00
13.695.0008.1074.0000	IMPL. SISTEMA DE INFRA ESTRUT. TURISTICA NO MUNICÍPIO		15.000,00		15.000,00
27	Desporto e Lazer		150.000,00	46.000,00	196.000,00
27	812 Desporto Comunitário		50.000,00		50.000,00
27	812 0006 QUALIDADE DE VIDA E RESPEITO AO MEIO AMBIENTE		50.000,00		50.000,00
27.812.0006.1045.0000	CONSTRUIR E RECUPERAR CAMPO DE FUTEBOL		50.000,00		50.000,00
27	813 Lazer		100.000,00	46.000,00	146.000,00
27	813 0006 QUALIDADE DE VIDA E RESPEITO AO MEIO AMBIENTE		100.000,00	46.000,00	146.000,00
27.813.0006.1049.0000	CONSTRUÇÃO, REFORMA E AMPLIAÇÃO DO ESTÁDIO MUNICIPAL		50.000,00		50.000,00
27.813.0006.1085.0000	CONSTRUIR / RECUPERAR QUADRAS E GINÁSIOS DE ESPORTES		30.000,00		30.000,00
27.813.0006.1096.0000	CONSTRUIR E EQUIPAR ACADEMIA AO AR LIVRE		20.000,00		20.000,00
27.813.0006.2086.0000	APOIO AO DESPORTO AMADOR			13.000,00	13.000,00
27.813.0006.2087.0000	ENCARGOS COM O DEPARTAMENTO DE ESPORTE			33.000,00	33.000,00
TOTAL		0,00	225.000,00	103.000,00	328.000,00

**MUNICÍPIO DE BREJO DO PIAUÍ**

AV. JOSE GOMES CHAVES, 81 - CNPJ: 01.612.567/0001-81

Orçamento Programa - Exercício de 2022

Anexo 06

Page 17

**PROGRAMA DE TRABALHO**

Lei: 206, Data: 16/12/2021

(Inc. II, § 2º, Art. 2º)

02 PREFEITURA MUNICIPAL					
09 SECRETARIA MUNIC. DE ASSIST. SOCIAL E CIDADANIA					
Código	Especificação	Operação Especial	Projetos	Atividades	T o t a l
08	Assistência Social		94.500,00	795.190,95	889.690,95
08	242 Assistência ao Portador de Deficiência			4.000,00	4.000,00
08	242 0005 GESTÃO DA ASSISTÊNCIA SOCIAL			4.000,00	4.000,00
08.242.0005.2078.0000	PROT. SOCIAL ESPECIAL A PESSOA DEFICIENTE-PSE A P DEFICIENTE			4.000,00	4.000,00
08	243 Assistência à Criança e ao Adolescente			165.000,00	165.000,00
08	243 0005 GESTÃO DA ASSISTÊNCIA SOCIAL			165.000,00	165.000,00
08.243.0005.2144.0000	PROGRAMA CRIANÇA FELIZ			165.000,00	165.000,00
08	244 Assistência Comunitária		94.500,00	626.190,95	720.690,95
08	244 0004 GESTÃO ADMINISTRATIVA EFICIENTE		9.000,00	236.000,00	245.000,00
08.244.0004.1082.0000	AQUISIÇÃO DE VEÍCULO		5.000,00		5.000,00
08.244.0004.1102.0000	CONSTRUIR, RESTAURAR E EQUIPAR COZINHA COMUNITÁRIA		4.000,00		4.000,00
08.244.0004.2071.0000	ADMINISTRAÇÃO GERAL			236.000,00	236.000,00
08	244 0005 GESTÃO DA ASSISTÊNCIA SOCIAL		85.500,00	382.190,95	467.690,95
08.244.0005.1002.0000	CONST. REST. E EQUIPAR PR• DIO SEC. BEM ESTAR SOCIAL		11.000,00		11.000,00
08.244.0005.1006.0000	AQUISIÇÃO DE EQUIP. E MATERIAIS PERMANENTES		1.000,00		1.000,00
08.244.0005.1041.0000	CONST.REST.E EQUIP.CENTRO DE CONVIVÊNCIA DE IDOSOS		5.000,00		5.000,00
08.244.0005.1067.0000	AQUISIÇÃO DE MATERIAIS E EQUIPAMENTOS PERMANENTES		10.000,00		10.000,00
08.244.0005.1069.0000	CONST.REST.AMPLIAÇÃO E EQUIPAR PR• DIO DO CRAS/CREAS		28.500,00		28.500,00
08.244.0005.1116.0000	CONST.REST.AMPL. E EQUIPAR PRÉ• DIO DO CRAS		30.000,00		30.000,00
08.244.0005.2076.0000	ATENDIMENTO DE EMERGÊNCIA A CALAMIDADE			8.000,00	8.000,00
08.244.0005.2077.0000	PROGRAMA IGD-BF-ÍNDICE DE GESTÃO DESCENT.B.FAMÍLIA			32.554,74	32.554,74
08.244.0005.2079.0000	ADMINISTRAÇÃO DO FMAS			107.526,00	107.526,00
08.244.0005.2081.0000	APOIO A PESSOAS CARENTES			19.000,00	19.000,00
08.244.0005.2082.0000	PROGRAMA BPC - QUESTIONÁRIO			1.500,00	1.500,00
08.244.0005.2097.0000	MANUTENÇÃO E APOIO AO CONSELHO TUTELAR			100.389,33	100.389,33
08.244.0005.2122.0000	MANUT.CENTRO DE REF ESP.DA ASSIST SOCIAL-CREAS			11.000,00	11.000,00
08.244.0005.2123.0000	PROG.DE ASSIST.INTEGRAL A FAMÍLIA - PAIF/PBFI(PISO BAS.FIXO)			16.000,00	16.000,00
08.244.0005.2134.0000	MUNUTENCAO DO IGD-SUAS(INDICE GESTAO DESCENTRALIZ.DO SUAS)			10.000,00	10.000,00
08.244.0005.2143.0000	MUNUTENCAO DOS SERVICOS DE FORTALECIMENTO DE VINCULO-SCFV			50.220,88	50.220,88
08.244.0005.2148.0000	MANUTENÇÃO DO CRAS - CENTRO DE REFERÊNCIA DE ASSISTÊNCIA SOCIAL			14.000,00	14.000,00
08.244.0005.2149.0000	BENEFICIOS EVENTUAIS			12.000,00	12.000,00
08	244 0007 MORADIA DIGNA PARA AS FAMILIAS			8.000,00	8.000,00
08.244.0007.2129.0000	PROGRAMA MELHORIA HABITACIONAL			8.000,00	8.000,00
TOTAL		0,00	94.500,00	795.190,95	889.690,95

**MUNICÍPIO DE BREJO DO PIAUÍ**

AV. JOSE GOMES CHAVES, 81 - CNPJ: 01.612.567/0001-81

Orçamento Programa - Exercício de 2022

Anexo 06

Page 18

**PROGRAMA DE TRABALHO**

(Inc. II, § 2º, Art. 2º)

**Lei: 206, Data: 16/12/2021**

02 PREFEITURA MUNICIPAL					
10 SEC. MUNIC. DE FINANÇAS E TESOUREARIA					
Código	Especificação	Operação Especial	Projetos	Atividades	T o t a l
04	Administração		10.000,00	240.000,00	250.000,00
04	122 Administração Geral		10.000,00	39.000,00	49.000,00
04	122 0004 GESTÃO ADMINISTRATIVA EFICIENTE		10.000,00	39.000,00	49.000,00
04.122.0004.1008.0000	AQUIS. DE EQUIPAMENTOS E MAT. PERMANENTES		10.000,00		10.000,00
04.122.0004.2153.0000	MANUTENÇÃO DA SEC. MUN. DE FINANÇAS E TESOUREARIA			39.000,00	39.000,00
04	123 Administração Financeira			4.000,00	4.000,00
04	123 0004 GESTÃO ADMINISTRATIVA EFICIENTE			4.000,00	4.000,00
04.123.0004.2012.0000	MANUTENÇÃO DO DEPARTAMENTO DE TRIBUTAÇÃO			4.000,00	4.000,00
04	124 Controle Interno			197.000,00	197.000,00
04	124 0004 GESTÃO ADMINISTRATIVA EFICIENTE			197.000,00	197.000,00
04.124.0004.2014.0000	MANUT. DOS SERVIÇOS CONTÁBEIS			197.000,00	197.000,00
TOTAL		0,00	10.000,00	240.000,00	250.000,00

**MUNICÍPIO DE BREJO DO PIAUÍ**

AV. JOSE GOMES CHAVES, 81 - CNPJ: 01.612.567/0001-81

Orçamento Programa - Exercício de 2022

Anexo 06

Page 19

**PROGRAMA DE TRABALHO**

Lei: 206, Data: 16/12/2021

(Inc. II, § 2º, Art. 2º)

02 PREFEITURA MUNICIPAL					
11 SECRET. MUNIC. DE MEIO AMBIENTE E REC. HÍDRICOS					
Código	Especificação	Operação Especial	Projetos	Atividades	T o t a l
17	Saneamento		626.000,00	50.000,00	676.000,00
17	511 Saneamento Básico Rural		351.000,00	45.000,00	396.000,00
17	511 0010 DESENVOLVIMENTO E INFRAESTRUTURA RURAL		306.000,00	45.000,00	351.000,00
17.511.0010.1009.0000	CONST., RECUP., EQUIP. CHAFARIZES E CAIXAS D AGUAS		100.000,00		100.000,00
17.511.0010.1010.0000	PERFURAR, REST. E EQUIP. POÇOS CACIMBÕES / TUBULARES		170.000,00		170.000,00
17.511.0010.1011.0000	CONST., RECUP. DE AÇUDES, BARRAGENS E BARREIRO		36.000,00		36.000,00
17.511.0010.2028.0000	MANUT. DE POÇOS, CHAFARIZES E CAIXAS D AGUAS			45.000,00	45.000,00
17	511 0011 DESENVOLVIMENTO URBANO		45.000,00		45.000,00
17.511.0011.1042.0000	CONSTRUIR, REFORMAR, RESTAURAR E EQUIPAR CISTERNAS		45.000,00		45.000,00
17	512 Saneamento Básico Urbano		255.000,00	5.000,00	260.000,00
17	512 0011 DESENVOLVIMENTO URBANO		255.000,00	5.000,00	260.000,00
17.512.0011.1029.0000	CONST. ESGOT. GALERIAS E CANAIS DE DRENAGENS		10.000,00		10.000,00
17.512.0011.1035.0000	CONST. E AMPLIAÇÃO DA REDE DE ABASTECIMENTO D AGUA		55.000,00		55.000,00
17.512.0011.1036.0000	CONSTRUIR, RESTAURAR E EQUIP. UNIDADES SANITÁRIAS		55.000,00		55.000,00
17.512.0011.1037.0000	CONSTRUIR, RESTAURAR E AMPLIAR ATERRO SANITÁRIO		70.000,00		70.000,00
17.512.0011.1070.0000	IMPLANTAÇÃO DE SISTEMA DE ESGOTAMENTO SANITÁRIO		30.000,00		30.000,00
17.512.0011.1071.0000	CONSTRUÇÃO DE SISTEMA SIMPL. DE ABASTECIMENTO D AGUA		35.000,00		35.000,00
17.512.0011.2059.0000	PLANO DE SANEAMENTO BASICO E DO PLANO MUNICIPAL DE GESTAO INTEGRADA DE RESIDUOS SOLIDOS			5.000,00	5.000,00
17	542 Controle Ambiental		20.000,00		20.000,00
17	542 0011 DESENVOLVIMENTO URBANO		20.000,00		20.000,00
17.542.0011.1009.0000	CONST., RECUP., EQUIP. CHAFARIZES E CAIXAS D AGUAS		20.000,00		20.000,00
18	Gestão Ambiental		9.000,00	74.000,00	83.000,00
18	122 Administração Geral		2.000,00	57.000,00	59.000,00
18	122 0004 GESTÃO ADMINISTRATIVA EFICIENTE		2.000,00	51.000,00	53.000,00
18.122.0004.1117.0000	AQUISIÇÃO DE EQUIP. E MATERIAL PERM. SEC. MUN. DE MEIO AMBIENTE E REC. HIDRICOS		2.000,00		2.000,00
18.122.0004.2154.0000	MANUTENÇÃO E FUNC. DA SEC. DE MEIO AMBIENTE E REC. HIDRICOS			51.000,00	51.000,00
18	122 0006 QUALIDADE DE VIDA E RESPEITO AO MEIO AMBIENTE			6.000,00	6.000,00
18.122.0006.2157.0000	MANUTENÇÃO DO FUNDO MUNICIPAL DE MEIO AMBIENTE - F.M.A.			6.000,00	6.000,00
18	541 Preservação e Conservação Ambiental		7.000,00	17.000,00	24.000,00

**MUNICÍPIO DE BREJO DO PIAUÍ**

AV. JOSE GOMES CHAVES, 81 - CNPJ: 01.612.567/0001-81

Orçamento Programa - Exercício de 2022

Anexo 06

Page 20

**PROGRAMA DE TRABALHO**

(Inc. II, § 2º, Art. 2º)

Lei: 206, Data: 16/12/2021

02		PREFEITURA MUNICIPAL					
11		SECRET. MUNIC. DE MEIO AMBIENTE E REC. HÍDRICOS					
Código	Especificação			Operação Especial	Projetos	Atividades	T o t a l
18	541	0006	QUALIDADE DE VIDA E RESPEITO AO MEIO AMBIENTE		7.000,00	17.000,00	24.000,00
18.541.0006.1118.0000	CONSTRUÇÃO E RECUPERAÇÃO DE PARQUES AMBIENTAIS				5.000,00		5.000,00
18.541.0006.1119.0000	AQUISIÇÃO DE EQUIPAMENTOS PARA A BRIGADA DE INCÊNDIO				2.000,00		2.000,00
18.541.0006.2029.0000	PRESERVAÇÃO AMBIENTAL DOS PARQUES PÚBLICOS					7.000,00	7.000,00
18.541.0006.2155.0000	AÇÕES DE COMBATE AO DESMATAMENTO E AS QUEIMADAS					7.000,00	7.000,00
18.541.0006.2156.0000	REALIZAÇÃO DE CAMPANHAS DE CONSCIENT. E EDUC. AMBIENTAL					3.000,00	3.000,00
TOTAL				0,00	635.000,00	124.000,00	759.000,00
TOTAL GERAL				306.600,00	4.229.229,22	17.063.543,17	21.599.372,39

FABIANO FEITOSA LIRA  
PREFEITO MUNICIPAL  
507.947.523-49

GINA SOBREIRO DA COSTA  
CONTADORA CRC-PI 012893/O-9  
042.656.643-26





**MUNICÍPIO DE BREJO DO PIAUÍ**

AV. JOSE GOMES CHAVES, 81 - CNPJ: 01.612.567/0001-81

Orçamento Programa - Exercício de 2022

Page 2

**QUADRO AUXILIAR DE DETALHAMENTO DA DESPESA**

Lei: 206, Data: 16/12/2021

ORGÃO	UNIDADE	SUB UNIDADE	Proj/Ativ	Finalidade	Categoria	Detalhada	Total Grupo	Total Categ.	Total Func.
			F.R. - C.A.						
01	01	00	CAMARA MUNICIPAL						
01	01	00	CAMARA MUNICIPAL						
00			CÂMARA MUNICIPAL DE BREJO DO PIAUÍ						
<hr/>									
ENCARGOS COM ASSESSORIA JURÍDICA TEC. ADMINISTRATIVA			01.031.0014.2003.0000						71.280,00
3	1		DESPESAS CORRENTE					71.280,00	
	1		PESSOAL E ENCARGOS SOCIAIS				2.500,00		
			CONTRATAÇÃO POR TEMPO DETERMINADO	500	999	3.1.90.04.00	500,00		
			VENCIMENTOS E VANTAGENS FIXAS - PESSOAL CIVIL	500	999	3.1.90.11.00	500,00		
			OBRIGAÇÕES PATRONAIS	500	999	3.1.90.13.00	500,00		
			SENTENÇAS JUDICIAIS	500	999	3.1.90.91.00	500,00		
			INDENIZAÇÕES E RESTITUIÇÕES TRABALHISTAS	500	999	3.1.90.94.00	500,00		
	3		OUTRAS DESPESAS CORRENTES				68.780,00		
			SERVIÇOS DE CONSULTORIA	500	999	3.3.90.35.00	66.780,00		
			OUTROS SERVIÇOS DE TERCEIROS - PESSOA FÍSICA	500	999	3.3.90.36.00	500,00		
			OUTROS SERVIÇOS DE TERCEIROS - PESSOA JURÍDICA	500	999	3.3.90.39.00	500,00		
			OBRIGAÇÕES TRIBUTÁRIAS E CONTRIBUTIVAS	500	999	3.3.90.47.00	500,00		
			DESPESAS DE EXERCÍCIOS ANTERIORES	500	999	3.3.90.92.00	500,00		
<hr/>									
ASSINATURA DE INFORMATIVOS DE REVISTAS E JORNAIS			01.031.0014.2124.0000						1.000,00
3	3		DESPESAS CORRENTE					1.000,00	
	3		OUTRAS DESPESAS CORRENTES				1.000,00		
			OUTROS SERVIÇOS DE TERCEIROS - PESSOA JURÍDICA	500	999	3.3.90.39.00	500,00		
			DESPESAS DE EXERCÍCIOS ANTERIORES	500	999	3.3.90.92.00	500,00		
<hr/>									
MANUT. DOS ENCARGOS DE CONTROLE INTERNO E EXTERNO			01.031.0014.2125.0000						2.000,00
3	1		DESPESAS CORRENTE					2.000,00	
	1		PESSOAL E ENCARGOS SOCIAIS				1.400,00		
			CONTRATAÇÃO POR TEMPO DETERMINADO	500	999	3.1.90.04.00	500,00		
			VENCIMENTOS E VANTAGENS FIXAS - PESSOAL CIVIL	500	999	3.1.90.11.00	500,00		
			OBRIGAÇÕES PATRONAIS	500	999	3.1.90.13.00	100,00		
			SENTENÇAS JUDICIAIS	500	999	3.1.90.91.00	100,00		
			DESPESAS DE EXERCÍCIOS ANTERIORES	500	999	3.1.90.92.00	100,00		
			INDENIZAÇÕES E RESTITUIÇÕES TRABALHISTAS	500	999	3.1.90.94.00	100,00		
	3		OUTRAS DESPESAS CORRENTES				600,00		
			MATERIAL DE CONSUMO	500	999	3.3.90.30.00	100,00		
			SERVIÇOS DE CONSULTORIA	500	999	3.3.90.35.00	100,00		
			OUTROS SERVIÇOS DE TERCEIROS - PESSOA FÍSICA	500	999	3.3.90.36.00	100,00		
			OUTROS SERVIÇOS DE TERCEIROS - PESSOA JURÍDICA	500	999	3.3.90.39.00	100,00		
			OBRIGAÇÕES TRIBUTÁRIAS E CONTRIBUTIVAS	500	999	3.3.90.47.00	100,00		
			DESPESAS DE EXERCÍCIOS ANTERIORES	500	999	3.3.90.92.00	100,00		
<hr/>									
PUBLICAÇÃO DE ATOS DO PODER LEGISLATIVO			01.031.0014.2126.0000						1.500,00
3	3		DESPESAS CORRENTE					1.500,00	
	3		OUTRAS DESPESAS CORRENTES				1.500,00		
			OUTROS SERVIÇOS DE TERCEIROS - PESSOA JURÍDICA	500	999	3.3.90.39.00	500,00		
			DESPESAS DE EXERCÍCIOS ANTERIORES	500	999	3.3.90.92.00	1.000,00		
<hr/>									
ENCARGO COM ASSESSORIA DE IMPRENSA			01.031.0014.2127.0000						4.700,00
3	1		DESPESAS CORRENTE					4.700,00	
	1		PESSOAL E ENCARGOS SOCIAIS				600,00		
			CONTRATAÇÃO POR TEMPO DETERMINADO	500	999	3.1.90.04.00	100,00		
			VENCIMENTOS E VANTAGENS FIXAS - PESSOAL CIVIL	500	999	3.1.90.11.00	100,00		
			OBRIGAÇÕES PATRONAIS	500	999	3.1.90.13.00	100,00		
			SENTENÇAS JUDICIAIS	500	999	3.1.90.91.00	100,00		
			DESPESAS DE EXERCÍCIOS ANTERIORES	500	999	3.1.90.92.00	100,00		
			INDENIZAÇÕES E RESTITUIÇÕES TRABALHISTAS	500	999	3.1.90.94.00	100,00		



**MUNICÍPIO DE BREJO DO PIAUÍ**

AV. JOSE GOMES CHAVES, 81 - CNPJ: 01.612.567/0001-81

Orçamento Programa - Exercício de 2022

Page 4

**QUADRO AUXILIAR DE DETALHAMENTO DA DESPESA**

Lei: 206, Data: 16/12/2021

ORGÃO	02	PREFEITURA MUNICIPAL							
UNIDADE	01	SECRETARIA MUNICIPAL DE GOVERNO							
SUB UNIDADE	00	SECRETARIA MUNICIPAL DE GOVERNO							
Aplicacao Programada	Proj/Ativ	Finalidade	Categoria	Detalhada	TotalGrupo	Total Categ.	Total Func.		
								F.R. - C.A.	
ENCARGOS COM ASSESSORIA JURÍDICA	04.091.0004.2004.0000						253.000,00		
3 DESPESAS CORREN						253.000,00			
3 OUTRAS DESPESAS CORRENTES					253.000,00				
SERVIÇOS DE CONSULTORIA		500 999	3.3.90.35.00	253.000,00					
AQUISIÇÃO DE VEICULO	04.122.0004.1003.0000						20.000,00		
4 DESPESAS DE CAPIT						20.000,00			
4 INVESTIMENTOS					20.000,00				
EQUIPAMENTOS E MATERIAL PERMANENTE		500 999	4.4.90.52.00	20.000,00					
CONTRIBUIÇÃO A ENTIDADE	04.122.0004.2006.0000						45.113,09		
3 DESPESAS CORREN						45.113,09			
3 OUTRAS DESPESAS CORRENTES					45.113,09				
CONTRIBUIÇÕES		500 999	3.3.50.41.00	41.113,09					
SUBVENÇÕES SOCIAIS		500 999	3.3.50.43.00	1.000,00					
DESPESAS DE EXERCÍCIOS ANTERIORES		500 999	3.3.50.92.00	3.000,00					
MANUTENÇÃO DA SECRETARIA MUNICIPAL DE GOVERNO	04.122.0013.2005.0000						340.707,50		
3 DESPESAS CORREN						340.707,50			
1 PESSOAL E ENCARGOS SOCIAIS					315.022,50				
CONTRATAÇÃO POR TEMPO DETERMINADO		500 999	3.1.90.04.00	5.000,00					
VENCIMENTOS E VANTAGENS FIXAS - PESSOAL CIVIL		500 999	3.1.90.11.00	306.022,50					
OUTRAS DESPESAS VARIÁVEIS - PESSOAL CIVIL		500 999	3.1.90.16.00	1.000,00					
DESPESAS DE EXERCÍCIOS ANTERIORES		500 999	3.1.90.92.00	3.000,00					
3 OUTRAS DESPESAS CORRENTES					25.685,00				
DIÁRIAS - CIVIL		500 999	3.3.90.14.00	20.685,00					
MATERIAL DE CONSUMO		500 999	3.3.90.30.00	1.000,00					
PASSAGENS E DESPESAS COM LOCOMOÇÃO		500 999	3.3.90.33.00	1.000,00					
OUTROS SERVIÇOS DE TERCEIROS - PESSOA FÍSICA		500 999	3.3.90.36.00	1.000,00					
OUTROS SERVIÇOS DE TERCEIROS - PESSOA JURÍDICA		500 999	3.3.90.39.00	1.000,00					
DESPESAS DE EXERCÍCIOS ANTERIORES		500 999	3.3.90.92.00	1.000,00					
EQUIPAR SETOR DE COMUNICACAO	04.131.0004.1061.0000						5.000,00		
4 DESPESAS DE CAPIT						5.000,00			
4 INVESTIMENTOS					5.000,00				
EQUIPAMENTOS E MATERIAL PERMANENTE		500 999	4.4.90.52.00	5.000,00					
ENCARGOS COM ASSESSORIA DE IMPRENSA	04.131.0004.2007.0000						11.000,00		
3 DESPESAS CORREN						11.000,00			
1 PESSOAL E ENCARGOS SOCIAIS					1.000,00				
CONTRATAÇÃO POR TEMPO DETERMINADO		500 999	3.1.90.04.00	1.000,00					
3 OUTRAS DESPESAS CORRENTES					10.000,00				
OUTROS SERVIÇOS DE TERCEIROS - PESSOA FÍSICA		500 999	3.3.90.36.00	5.000,00					
OUTROS SERVIÇOS DE TERCEIROS - PESSOA JURÍDICA		500 999	3.3.90.39.00	5.000,00					
ADMINISTRAÇÃO DA JUNTA DO SERVIÇO MILITAR	04.153.0003.2008.0000						10.000,00		
3 DESPESAS CORREN						10.000,00			
1 PESSOAL E ENCARGOS SOCIAIS					4.000,00				
CONTRATAÇÃO POR TEMPO DETERMINADO		500 999	3.1.90.04.00	1.000,00					
VENCIMENTOS E VANTAGENS FIXAS - PESSOAL CIVIL		500 999	3.1.90.11.00	1.000,00					
OBRIGAÇÕES PATRONAIS		500 999	3.1.90.13.00	1.000,00					
DESPESAS DE EXERCÍCIOS ANTERIORES		500 999	3.1.90.92.00	1.000,00					

**MUNICÍPIO DE BREJO DO PIAUÍ**

AV. JOSE GOMES CHAVES, 81 - CNPJ: 01.612.567/0001-81

Orçamento Programa - Exercício de 2022

Page 5

**QUADRO AUXILIAR DE DETALHAMENTO DA DESPESA**

Lei: 206, Data: 16/12/2021

ORGÃO	02	PREFEITURA MUNICIPAL
UNIDADE	01	SECRETARIA MUNICIPAL DE GOVERNO
SUB UNIDADE	00	SECRETARIA MUNICIPAL DE GOVERNO

Aplicação Programada	Proj/Ativ	Finalidade	Categoria	Detalhada	Total Grupo	Total Categ.	Total Func.
F.R. - C.A.							
ADMINISTRAÇÃO DA JUNTA DO SERVIÇO MILITAR	04.153.0003.2008.0000						10.000,00
3 DESPESAS CORREN						10.000,00	
3 OUTRAS DESPESAS CORRENTES					6.000,00		
DIÁRIAS - CIVIL	500	999	3.3.90.14.00	1.000,00			
MATERIAL DE CONSUMO	500	999	3.3.90.30.00	1.000,00			
PASSAGENS E DESPESAS COM LOCOMOÇÃO	500	999	3.3.90.33.00	1.000,00			
OUTROS SERVIÇOS DE TERCEIROS - PESSOA FÍSICA	500	999	3.3.90.36.00	1.000,00			
OUTROS SERVIÇOS DE TERCEIROS - PESSOA JURÍDICA	500	999	3.3.90.39.00	1.000,00			
DESPESAS DE EXERCÍCIOS ANTERIORES	500	999	3.3.90.92.00	1.000,00			
MANUTENÇÃO DA GUARDA MUNICIPAL	04.181.0003.2112.0000						11.000,00
3 DESPESAS CORREN						11.000,00	
1 PESSOAL E ENCARGOS SOCIAIS					5.000,00		
CONTRATAÇÃO POR TEMPO DETERMINADO	500	999	3.1.90.04.00	1.000,00			
VENCIMENTOS E VANTAGENS FIXAS - PESSOAL CIVIL	500	999	3.1.90.11.00	1.000,00			
OBRIGAÇÕES PATRONAIS	500	999	3.1.90.13.00	1.000,00			
DESPESAS DE EXERCÍCIOS ANTERIORES	500	999	3.1.90.92.00	1.000,00			
INDENIZAÇÕES E RESTITUIÇÕES TRABALHISTAS	500	999	3.1.90.94.00	1.000,00			
3 OUTRAS DESPESAS CORRENTES					6.000,00		
MATERIAL DE CONSUMO	500	999	3.3.90.30.00	1.000,00			
PASSAGENS E DESPESAS COM LOCOMOÇÃO	500	999	3.3.90.33.00	1.000,00			
OUTROS SERVIÇOS DE TERCEIROS - PESSOA FÍSICA	500	999	3.3.90.36.00	1.000,00			
OUTROS SERVIÇOS DE TERCEIROS - PESSOA JURÍDICA	500	999	3.3.90.39.00	1.000,00			
DESPESAS DE EXERCÍCIOS ANTERIORES	500	999	3.3.90.92.00	1.000,00			
INDENIZAÇÕES E RESTITUIÇÕES	500	999	3.3.90.93.00	1.000,00			
IMPLANTAR, EQUIPAR E ESTRUTURAR GUARDA MUNICIPAL	04.181.0004.1062.0000						1.000,00
4 DESPESAS DE CAPIT						1.000,00	
4 INVESTIMENTOS					1.000,00		
EQUIPAMENTOS E MATERIAL PERMANENTE	500	999	4.4.90.52.00	1.000,00			
ENCARGOS COM A SEGURANÇA PÚBLICA	04.181.0004.2009.0000						4.000,00
3 DESPESAS CORREN						4.000,00	
3 OUTRAS DESPESAS CORRENTES					4.000,00		
CONTRIBUIÇÕES	500	999	3.3.50.41.00	1.000,00			
OUTROS SERVIÇOS DE TERCEIROS - PESSOA FÍSICA	500	999	3.3.90.36.00	1.000,00			
OUTROS SERVIÇOS DE TERCEIROS - PESSOA JURÍDICA	500	999	3.3.90.39.00	1.000,00			
DESPESAS DE EXERCÍCIOS ANTERIORES	500	999	3.3.90.92.00	1.000,00			

**TOTAL** 700.820,59

**MUNICÍPIO DE BREJO DO PIAUÍ**

AV. JOSE GOMES CHAVES, 81 - CNPJ: 01.612.567/0001-81

Orçamento Programa - Exercício de 2022

Page 6

**QUADRO AUXILIAR DE DETALHAMENTO DA DESPESA**

Lei: 206, Data: 16/12/2021

ORGÃO	02	PREFEITURA MUNICIPAL							
UNIDADE	02	SECRETARIA MUNICIPAL DE ADM., PLANEJ., ORÇAMENTO							
SUB UNIDADE	00	SECRETARIA MUNICIPAL DE ADM., PLANEJ., ORÇAMENTO							
Aplicação Programada		Proj/Ativ	Finalidade	Categoria	Detalhada	Total Grupo	Total Categ.	Total Func.	
			F.R. - C.A.						
AMPL.REFORMAR,REST.EQUIPAR PRÉ-DIO DA PREF.MUNICIPAL		04.122.0004.1004.0000						15.000,00	
4	4	DESPESAS DE CAPIT					15.000,00		
	4	INVESTIMENTOS				15.000,00			
		OBRAS E INSTALAÇÕES	500	999	4.4.90.51.00	10.000,00			
		EQUIPAMENTOS E MATERIAL PERMANENTE	500	999	4.4.90.52.00	5.000,00			
AQUISIÇÃO DE EQUIP. E MATERIAIS PERMANENTES		04.122.0004.1006.0000						10.000,00	
4	4	DESPESAS DE CAPIT					10.000,00		
	4	INVESTIMENTOS				10.000,00			
		EQUIPAMENTOS E MATERIAL PERMANENTE	500	999	4.4.90.52.00	10.000,00			
AQUISIÇÃO DE BENS IMÓVEIS		04.122.0004.1048.0000						10.000,00	
4	4	DESPESAS DE CAPIT					10.000,00		
	4	INVESTIMENTOS				5.000,00			
		AQUISIÇÃO DE IMÓVEIS	500	999	4.4.90.61.00	5.000,00			
	5	INVERSÕES FINANCEIRAS				5.000,00			
		AQUISIÇÃO DE IMÓVEIS	500	999	4.5.90.61.00	5.000,00			
AQUISIÇÃO DE VEÍCULO		04.122.0004.1080.0000						35.000,00	
4	4	DESPESAS DE CAPIT					35.000,00		
	4	INVESTIMENTOS				35.000,00			
		EQUIPAMENTOS E MATERIAL PERMANENTE	500	999	4.4.90.52.00	10.000,00			
		EQUIPAMENTOS E MATERIAL PERMANENTE	754	999	4.4.90.52.00	25.000,00			
MANUTENÇÃO E ENCARGOS DA SEC. DE ADM., PLANEJ., ORÇAMENTO		04.122.0004.2010.0000						1.182.555,54	
3	3	DESPESAS CORREN					1.182.555,54		
	1	PESSOAL E ENCARGOS SOCIAIS				453.645,00			
		CONTRATAÇÃO POR TEMPO DETERMINADO	500	999	3.1.90.04.00	40.000,00			
		VENCIMENTOS E VANTAGENS FIXAS - PESSOAL CIVIL	500	999	3.1.90.11.00	396.645,00			
		OBRIGAÇÕES PATRONAIS	500	999	3.1.90.13.00	10.000,00			
		OUTRAS DESPESAS VARIÁVEIS - PESSOAL CIVIL	500	999	3.1.90.16.00	3.000,00			
		DESPESAS DE EXERCÍCIOS ANTERIORES	500	999	3.1.90.92.00	3.000,00			
		INDENIZAÇÕES E RESTITUIÇÕES TRABALHISTAS	500	999	3.1.90.94.00	1.000,00			
	3	OUTRAS DESPESAS CORRENTES				728.910,54			
		DIÁRIAS - CIVIL	500	999	3.3.90.14.00	10.000,00			
		MATERIAL DE CONSUMO	500	999	3.3.90.30.00	156.114,27			
		MATERIAL DE CONSUMO	706	999	3.3.90.30.00	10.000,00			
		MATERIAL DE CONSUMO	749	999	3.3.90.30.00	5.000,00			
		MATERIAL DE CONSUMO	899	999	3.3.90.30.00	8.000,00			
		PASSAGENS E DESPESAS COM LOCOMOÇÃO	500	999	3.3.90.33.00	1.000,00			
		SERVIÇOS DE CONSULTORIA	500	999	3.3.90.35.00	20.000,00			
		OUTROS SERVIÇOS DE TERCEIROS - PESSOA FÍSICA	500	999	3.3.90.36.00	134.680,77			
		OUTROS SERVIÇOS DE TERCEIROS - PESSOA FÍSICA	749	999	3.3.90.36.00	5.000,00			
		OUTROS SERVIÇOS DE TERCEIROS - PESSOA FÍSICA	899	999	3.3.90.36.00	3.000,00			
		OUTROS SERVIÇOS DE TERCEIROS - PESSOA JURÍDICA	500	999	3.3.90.39.00	306.000,00			
		OUTROS SERVIÇOS DE TERCEIROS - PESSOA JURÍDICA	706	999	3.3.90.39.00	10.000,00			
		OUTROS SERVIÇOS DE TERCEIROS - PESSOA JURÍDICA	749	999	3.3.90.39.00	5.000,00			
		OUTROS SERVIÇOS DE TERCEIROS - PESSOA JURÍDICA	750	999	3.3.90.39.00	2.000,00			
		OUTROS SERVIÇOS DE TERCEIROS - PESSOA JURÍDICA	899	999	3.3.90.39.00	3.000,00			
		SERVIÇOS DE TECNOLOGIA DA INFORMAÇÃO E COMUNICAÇÃO	500	999	3.3.90.40.00	42.115,50			
		OBRIGAÇÕES TRIBUTÁRIAS E CONTRIBUTIVAS	500	999	3.3.90.47.00	1.000,00			
		DESPESAS DE EXERCÍCIOS ANTERIORES	500	999	3.3.90.92.00	5.000,00			
		INDENIZAÇÕES E RESTITUIÇÕES	500	999	3.3.90.93.00	2.000,00			
<b>INDENIZAÇÃO ADMINISTRATIVA E SENTENÇAS</b>									

**MUNICÍPIO DE BREJO DO PIAUÍ**

AV. JOSE GOMES CHAVES, 81 - CNPJ: 01.612.567/0001-81

Orçamento Programa - Exercício de 2022

Page 7

**QUADRO AUXILIAR DE DETALHAMENTO DA DESPESA**

Lei: 206, Data: 16/12/2021

ORGÃO	02	PREFEITURA MUNICIPAL
UNIDADE	02	SECRETARIA MUNICIPAL DE ADM., PLANEJ., ORÇAMENTO
SUB UNIDADE	00	SECRETARIA MUNICIPAL DE ADM., PLANEJ., ORÇAMENTO

Aplicação Programada	Proj/Ativ	Finalidade	Categoria	Detalhada	Total Grupo	Total Categ.	Total Func.
			F.R. - C.A.				
JUDICIAIS	04.122.0004.2011.0000						342.230,90
3	DESPESAS CORREN					342.230,90	
1	PESSOAL E ENCARGOS SOCIAIS				339.230,90		
	SENTENÇAS JUDICIAIS	500 999	3.1.90.91.00	337.230,90			
	INDENIZAÇÕES E RESTITUIÇÕES TRABALHISTAS	500 999	3.1.90.94.00	2.000,00			
3	OUTRAS DESPESAS CORRENTES				3.000,00		
	INDENIZAÇÕES E RESTITUIÇÕES	500 999	3.3.90.93.00	3.000,00			
ENCARGOS COM OBRIGAÇÕES PATRONAIS	04.122.0004.2018.0000						254.284,95
3	DESPESAS CORREN					254.284,95	
1	PESSOAL E ENCARGOS SOCIAIS				254.284,95		
	OBRIGAÇÕES PATRONAIS	500 999	3.1.90.13.00	229.284,95			
	OBRIGAÇÕES PATRONAIS	899 999	3.1.90.13.00	5.000,00			
	DESPESAS DE EXERCÍCIOS ANTERIORES	500 999	3.1.90.92.00	20.000,00			
MANUTENÇÃO DE SERVIÇOS DE ÁGUA E ESGOTO	04.122.0004.2021.0000						41.000,00
3	DESPESAS CORREN					41.000,00	
3	OUTRAS DESPESAS CORRENTES				41.000,00		
	OUTROS SERVIÇOS DE TERCEIROS - PESSOA JURÍDICA	500 999	3.3.90.39.00	40.000,00			
	DESPESAS DE EXERCÍCIOS ANTERIORES	500 999	3.3.90.92.00	1.000,00			
MANUTENÇÃO DOS SERVIÇOS POSTAIS	04.122.0004.2022.0000						2.000,00
3	DESPESAS CORREN					2.000,00	
3	OUTRAS DESPESAS CORRENTES				2.000,00		
	OUTROS SERVIÇOS DE TERCEIROS - PESSOA FÍSICA	500 999	3.3.90.36.00	1.000,00			
	OUTROS SERVIÇOS DE TERCEIROS - PESSOA JURÍDICA	500 999	3.3.90.39.00	1.000,00			
ENCARGOS COM A RETRANSMISSÃO DO SINAL DE TV	04.122.0004.2023.0000						3.000,00
3	DESPESAS CORREN					3.000,00	
3	OUTRAS DESPESAS CORRENTES				3.000,00		
	OUTROS SERVIÇOS DE TERCEIROS - PESSOA FÍSICA	500 999	3.3.90.36.00	1.000,00			
	OUTROS SERVIÇOS DE TERCEIROS - PESSOA JURÍDICA	500 999	3.3.90.39.00	1.000,00			
	DESPESAS DE EXERCÍCIOS ANTERIORES	500 999	3.3.90.92.00	1.000,00			
MANUTENÇÃO DOS SERVIÇOS DE RADIODIFUSÃO	04.122.0004.2024.0000						3.000,00
3	DESPESAS CORREN					3.000,00	
3	OUTRAS DESPESAS CORRENTES				3.000,00		
	OUTROS SERVIÇOS DE TERCEIROS - PESSOA FÍSICA	500 999	3.3.90.36.00	1.000,00			
	OUTROS SERVIÇOS DE TERCEIROS - PESSOA JURÍDICA	500 999	3.3.90.39.00	1.000,00			
	DESPESAS DE EXERCÍCIOS ANTERIORES	500 999	3.3.90.92.00	1.000,00			
ENCARGOS C/ ASSINATURAS DE REVISTAS E JORNAIS	04.122.0004.2083.0000						52.642,80
3	DESPESAS CORREN					52.642,80	
3	OUTRAS DESPESAS CORRENTES				52.642,80		
	OUTROS SERVIÇOS DE TERCEIROS - PESSOA JURÍDICA	500 999	3.3.90.39.00	52.642,80			
TREINAMENTO E CAPACITAÇÃO DE PESSOAL	04.128.0004.2013.0000						2.000,00
3	DESPESAS CORREN					2.000,00	
3	OUTRAS DESPESAS CORRENTES				2.000,00		
	OUTROS SERVIÇOS DE TERCEIROS - PESSOA FÍSICA	500 999	3.3.90.36.00	1.000,00			
	OUTROS SERVIÇOS DE TERCEIROS - PESSOA JURÍDICA	500 999	3.3.90.39.00	1.000,00			
ENCARGOS COM PUBLICAÇÕES DE EDITAIS E NOTAS	04.131.0004.2080.0000						15.000,00
3	DESPESAS CORREN					15.000,00	









**MUNICÍPIO DE BREJO DO PIAUÍ**

AV. JOSE GOMES CHAVES, 81 - CNPJ: 01.612.567/0001-81

Orçamento Programa - Exercício de 2022

Page 11

**QUADRO AUXILIAR DE DETALHAMENTO DA DESPESA**

Lei: 206, Data: 16/12/2021

ORGÃO	02	PREFEITURA MUNICIPAL
UNIDADE	04	SECRET. MUNICIPAL DE EDUCAÇÃO
SUB UNIDADE	00	SECRET. MUNICIPAL DE EDUCAÇÃO

Aplicação Programada	Proj/Ativ	Finalidade	Categoria	Detalhada	Total Grupo	Total Categ.	Total Func.
							F.R. - C.A.
DISPÊNDIOS COM O SALÁRIO EDUCAÇÃO - QSE	12.361.0001.2035.0000						51.240,05
3	DESPESAS CORREN					51.240,05	
1	PESSOAL E ENCARGOS SOCIAIS				5.000,00		
	VENCIMENTOS E VANTAGENS FIXAS - PESSOAL CIVIL	550 999	3.1.90.11.00	5.000,00			
3	OUTRAS DESPESAS CORRENTES				46.240,05		
	MATERIAL DE CONSUMO	550 999	3.3.90.30.00	20.000,00			
	OUTROS SERVIÇOS DE TERCEIROS - PESSOA FÍSICA	550 999	3.3.90.36.00	10.000,00			
	OUTROS SERVIÇOS DE TERCEIROS - PESSOA JURÍDICA	550 999	3.3.90.39.00	16.240,05			
ADMINISTRAÇÃO DO ENSINO FUNDAMENTAL	12.361.0001.2037.0000						1.767.961,83
3	DESPESAS CORREN					1.767.961,83	
1	PESSOAL E ENCARGOS SOCIAIS				1.540.961,83		
	CONTRATAÇÃO POR TEMPO DETERMINADO	500 200	3.1.90.04.00	20.000,00			
	VENCIMENTOS E VANTAGENS FIXAS - PESSOAL CIVIL	500 200	3.1.90.11.00	1.288.821,95			
	OBRIGAÇÕES PATRONAIS	500 200	3.1.90.13.00	188.139,88			
	OUTRAS DESPESAS VARIÁVEIS - PESSOAL CIVIL	500 200	3.1.90.16.00	2.000,00			
	SENTENÇAS JUDICIAIS	500 200	3.1.90.91.00	1.000,00			
	DESPESAS DE EXERCÍCIOS ANTERIORES	500 200	3.1.90.92.00	40.000,00			
	INDENIZAÇÕES E RESTITUIÇÕES TRABALHISTAS	500 200	3.1.90.94.00	1.000,00			
3	OUTRAS DESPESAS CORRENTES				227.000,00		
	CONTRIBUIÇÕES	500 200	3.3.50.41.00	1.000,00			
	DIÁRIAS - CIVIL	500 200	3.3.90.14.00	2.000,00			
	MATERIAL DE CONSUMO	500 200	3.3.90.30.00	80.000,00			
	MATERIAL DE CONSUMO	569 999	3.3.90.30.00	5.000,00			
	MATERIAL DE CONSUMO	576 999	3.3.90.30.00	8.000,00			
	MATERIAL DE CONSUMO	599 999	3.3.90.30.00	5.000,00			
	PREMIAÇÕES CULTURAIS, ARTÍSTICAS, CIENTÍFICAS, DESPORT	500 200	3.3.90.31.00	1.000,00			
	SERVIÇOS DE CONSULTORIA	500 200	3.3.90.35.00	3.000,00			
	OUTROS SERVIÇOS DE TERCEIROS - PESSOA FÍSICA	500 200	3.3.90.36.00	50.000,00			
	OUTROS SERVIÇOS DE TERCEIROS - PESSOA FÍSICA	576 999	3.3.90.36.00	5.000,00			
	OUTROS SERVIÇOS DE TERCEIROS - PESSOA FÍSICA	599 999	3.3.90.36.00	5.000,00			
	OUTROS SERVIÇOS DE TERCEIROS - PESSOA JURÍDICA	500 200	3.3.90.39.00	15.000,00			
	OUTROS SERVIÇOS DE TERCEIROS - PESSOA JURÍDICA	576 999	3.3.90.39.00	7.000,00			
	OUTROS SERVIÇOS DE TERCEIROS - PESSOA JURÍDICA	599 999	3.3.90.39.00	5.000,00			
	DESPESAS DE EXERCÍCIOS ANTERIORES	500 200	3.3.90.92.00	30.000,00			
	INDENIZAÇÕES E RESTITUIÇÕES	500 200	3.3.90.93.00	3.000,00			
	INDENIZAÇÕES E RESTITUIÇÕES	569 999	3.3.90.93.00	2.000,00			
MANUT. DO PROG. NACIONAL DE ALIMENTAÇÃO ESCOLAR - PNAE	12.361.0001.2040.0000						130.500,00
3	DESPESAS CORREN					130.500,00	
3	OUTRAS DESPESAS CORRENTES				130.500,00		
	MATERIAL DE CONSUMO	500 200	3.3.90.30.00	50.000,00			
	MATERIAL DE CONSUMO	552 999	3.3.90.30.00	80.500,00			
ENCARGOS C/ TRANSP. ESCOLAR DE ALUNOS DO ENSINO FUNDAMENTAL	12.361.0001.2041.0000						161.702,58
3	DESPESAS CORREN					161.702,58	
3	OUTRAS DESPESAS CORRENTES				161.702,58		
	MATERIAL DE CONSUMO	500 200	3.3.90.30.00	20.000,00			
	MATERIAL DE CONSUMO	553 999	3.3.90.30.00	20.000,00			
	MATERIAL, BEM OU SERVIÇO PARA DISTRIBUIÇÃO GRATUITA	500 200	3.3.90.32.00	1.000,00			
	OUTROS SERVIÇOS DE TERCEIROS - PESSOA FÍSICA	500 200	3.3.90.36.00	20.000,00			
	OUTROS SERVIÇOS DE TERCEIROS - PESSOA FÍSICA	553 999	3.3.90.36.00	5.702,58			
	OUTROS SERVIÇOS DE TERCEIROS - PESSOA JURÍDICA	500 200	3.3.90.39.00	60.000,00			
	OUTROS SERVIÇOS DE TERCEIROS - PESSOA JURÍDICA	553 999	3.3.90.39.00	35.000,00			

**MUNICÍPIO DE BREJO DO PIAUÍ**

AV. JOSE GOMES CHAVES, 81 - CNPJ: 01.612.567/0001-81

Orçamento Programa - Exercício de 2022

Page 12

**QUADRO AUXILIAR DE DETALHAMENTO DA DESPESA**

Lei: 206, Data: 16/12/2021

ORGÃO	02	PREFEITURA MUNICIPAL							
UNIDADE	04	SECRET. MUNICIPAL DE EDUCAÇÃO							
SUB UNIDADE	00	SECRET. MUNICIPAL DE EDUCAÇÃO							
Aplicacao Programada		Proj/Ativ	Finalidade	Categoria	Detalhada	TotalGrupo	Total Categ.	Total Func.	
			F.R. - C.A.						
ENC. C/ BOLSA EST. MAT. PED. RES. TRANSP. ESCOLAR		12.361.0001.2048.0000						20.000,00	
3	DESPESAS CORREN						20.000,00		
3	OUTRAS DESPESAS CORRENTES					20.000,00			
	AUXÍLIO FINANCEIRO A ESTUDANTES	569	999	3.3.90.18.00	5.000,00				
	MATERIAL DE CONSUMO	569	999	3.3.90.30.00	5.000,00				
	OUTROS SERVIÇOS DE TERCEIROS - PESSOA FÍSICA	569	999	3.3.90.36.00	5.000,00				
	OUTROS SERVIÇOS DE TERCEIROS - PESSOA JURÍDICA	569	999	3.3.90.39.00	5.000,00				
PROGRAMA ALFABETIZAÇÃO SOLIDÁRIA		12.361.0001.2051.0000						3.000,00	
3	DESPESAS CORREN						3.000,00		
3	OUTRAS DESPESAS CORRENTES					3.000,00			
	MATERIAL DE CONSUMO	500	200	3.3.90.30.00	1.000,00				
	OUTROS SERVIÇOS DE TERCEIROS - PESSOA FÍSICA	500	200	3.3.90.36.00	1.000,00				
	OUTROS SERVIÇOS DE TERCEIROS - PESSOA JURÍDICA	500	200	3.3.90.39.00	1.000,00				
DISTRIBUIÇÃO DE BOLSAS PARA ESTUDANTES CARENTES		12.361.0001.2117.0000						2.000,00	
3	DESPESAS CORREN						2.000,00		
3	OUTRAS DESPESAS CORRENTES					2.000,00			
	AUXÍLIO FINANCEIRO A ESTUDANTES	500	200	3.3.90.18.00	1.000,00				
	OUTROS SERVIÇOS DE TERCEIROS - PESSOA JURÍDICA	500	200	3.3.90.39.00	1.000,00				
AQUISIÇÃO DE LIVROS PARA ESTUDANTES CARENTES		12.361.0001.2118.0000						1.000,00	
3	DESPESAS CORREN						1.000,00		
3	OUTRAS DESPESAS CORRENTES					1.000,00			
	MATERIAL, BEM OU SERVIÇO PARA DISTRIBUIÇÃO GRATUITA	500	200	3.3.90.32.00	1.000,00				
TREINAMENTO E CAPACITAÇÃO DE PESSOAL		12.361.0009.2049.0000						3.000,00	
3	DESPESAS CORREN						3.000,00		
3	OUTRAS DESPESAS CORRENTES					3.000,00			
	MATERIAL DE CONSUMO	500	200	3.3.90.30.00	1.000,00				
	OUTROS SERVIÇOS DE TERCEIROS - PESSOA FÍSICA	500	200	3.3.90.36.00	1.000,00				
	OUTROS SERVIÇOS DE TERCEIROS - PESSOA JURÍDICA	500	200	3.3.90.39.00	1.000,00				
CONSTR. AMPL. REST. E EQUIPAR CRECHES		12.365.0001.1019.0000						162.000,00	
4	DESPESAS DE CAPIT						162.000,00		
4	INVESTIMENTOS					162.000,00			
	OBRAS E INSTALAÇÕES	500	200	4.4.90.51.00	5.000,00				
	OBRAS E INSTALAÇÕES	569	999	4.4.90.51.00	92.000,00				
	OBRAS E INSTALAÇÕES	570	999	4.4.90.51.00	5.000,00				
	EQUIPAMENTOS E MATERIAL PERMANENTE	500	200	4.4.90.52.00	5.000,00				
	EQUIPAMENTOS E MATERIAL PERMANENTE	569	999	4.4.90.52.00	50.000,00				
	EQUIPAMENTOS E MATERIAL PERMANENTE	570	999	4.4.90.52.00	5.000,00				
CONSTR. AMPL. REST. E EQUIPAR PRÉ-ESCOLAS		12.365.0001.1115.0000						40.000,00	
4	DESPESAS DE CAPIT						40.000,00		
4	INVESTIMENTOS					40.000,00			
	OBRAS E INSTALAÇÕES	569	999	4.4.90.51.00	20.000,00				
	OBRAS E INSTALAÇÕES	570	999	4.4.90.51.00	5.000,00				
	EQUIPAMENTOS E MATERIAL PERMANENTE	569	999	4.4.90.52.00	10.000,00				
	EQUIPAMENTOS E MATERIAL PERMANENTE	570	999	4.4.90.52.00	5.000,00				
MANUT. DO PROG. DE ALIMENTAÇÃO PRÉ-ESCOLAR - PNAF		12.365.0001.2038.0000						10.000,00	

**MUNICÍPIO DE BREJO DO PIAUÍ**

AV. JOSE GOMES CHAVES, 81 - CNPJ: 01.612.567/0001-81

Orçamento Programa - Exercício de 2022

Page 13

**QUADRO AUXILIAR DE DETALHAMENTO DA DESPESA**

Lei: 206, Data: 16/12/2021

ORGÃO	02	PREFEITURA MUNICIPAL
UNIDADE	04	SECRET. MUNICIPAL DE EDUCAÇÃO
SUB UNIDADE	00	SECRET. MUNICIPAL DE EDUCAÇÃO

Aplicacao Programada	Proj/Ativ	Finalidade	Categoria	Detalhada	Total Grupo	Total Categ.	Total Func.
		F.R. - C.A.					

MANUT. DO PROG. DE ALIMENTAÇÃO PRÉ-ESCOLAR - 12.365.0001.2038.0000							10.000,00
PNAP							
3	DESPESAS CORREN					10.000,00	
3	OUTRAS DESPESAS CORRENTES				10.000,00		
	MATERIAL DE CONSUMO	569	999	3.3.90.30.00	10.000,00		

ENCARGOS COM MANUTENÇÃO DE CRECHES - 12.365.0001.2045.0000							37.000,00
3	DESPESAS CORREN					37.000,00	
1	PESSOAL E ENCARGOS SOCIAIS				20.000,00		
	CONTRATAÇÃO POR TEMPO DETERMINADO	500	200	3.1.90.04.00	10.000,00		
	VENCIMENTOS E VANTAGENS FIXAS - PESSOAL CIVIL	500	200	3.1.90.11.00	5.000,00		
	OBRIGAÇÕES PATRONAIS	500	200	3.1.90.13.00	1.000,00		
	OUTRAS DESPESAS VARIÁVEIS - PESSOAL CIVIL	500	200	3.1.90.16.00	1.000,00		
	SENTENÇAS JUDICIAIS	500	200	3.1.90.91.00	1.000,00		
	DESPESAS DE EXERCÍCIOS ANTERIORES	500	200	3.1.90.92.00	1.000,00		
	INDENIZAÇÕES E RESTITUIÇÕES TRABALHISTAS	500	200	3.1.90.94.00	1.000,00		
3	OUTRAS DESPESAS CORRENTES				17.000,00		
	MATERIAL DE CONSUMO	500	200	3.3.90.30.00	5.000,00		
	OUTROS SERVIÇOS DE TERCEIROS - PESSOA FÍSICA	500	200	3.3.90.36.00	10.000,00		
	DESPESAS DE EXERCÍCIOS ANTERIORES	500	200	3.3.90.92.00	1.000,00		
	INDENIZAÇÕES E RESTITUIÇÕES	500	200	3.3.90.93.00	1.000,00		

MANUTENÇÃO DO ENSINO PRÉ-ESCOLAR - 12.365.0001.2046.0000							17.000,00
3	DESPESAS CORREN					17.000,00	
1	PESSOAL E ENCARGOS SOCIAIS				9.000,00		
	CONTRATAÇÃO POR TEMPO DETERMINADO	500	200	3.1.90.04.00	5.000,00		
	VENCIMENTOS E VANTAGENS FIXAS - PESSOAL CIVIL	500	200	3.1.90.11.00	1.000,00		
	OBRIGAÇÕES PATRONAIS	500	200	3.1.90.13.00	1.000,00		
	OUTRAS DESPESAS VARIÁVEIS - PESSOAL CIVIL	500	200	3.1.90.16.00	1.000,00		
	DESPESAS DE EXERCÍCIOS ANTERIORES	500	200	3.1.90.92.00	1.000,00		
3	OUTRAS DESPESAS CORRENTES				8.000,00		
	MATERIAL DE CONSUMO	500	200	3.3.90.30.00	1.000,00		
	OUTROS SERVIÇOS DE TERCEIROS - PESSOA FÍSICA	500	200	3.3.90.36.00	5.000,00		
	OUTROS SERVIÇOS DE TERCEIROS - PESSOA JURÍDICA	500	200	3.3.90.39.00	1.000,00		
	DESPESAS DE EXERCÍCIOS ANTERIORES	500	200	3.3.90.92.00	1.000,00		

PROGRAMA NACIONAL DE ALIMENTAÇÃO EM CRECHE - PNAC - 12.365.0001.2055.0000							5.000,00
3	DESPESAS CORREN					5.000,00	
3	OUTRAS DESPESAS CORRENTES				5.000,00		
	MATERIAL DE CONSUMO	569	999	3.3.90.30.00	5.000,00		

MANUTENÇÃO DO PROGRAMA DE EDUCAÇÃO DE JOVENS E ADULTOS - 12.366.0001.2047.0000							38.000,00
3	DESPESAS CORREN					38.000,00	
1	PESSOAL E ENCARGOS SOCIAIS				18.000,00		
	CONTRATAÇÃO POR TEMPO DETERMINADO	569	999	3.1.90.04.00	5.000,00		
	VENCIMENTOS E VANTAGENS FIXAS - PESSOAL CIVIL	500	200	3.1.90.11.00	1.000,00		
	VENCIMENTOS E VANTAGENS FIXAS - PESSOAL CIVIL	569	999	3.1.90.11.00	5.000,00		
	OBRIGAÇÕES PATRONAIS	500	200	3.1.90.13.00	1.000,00		
	OUTRAS DESPESAS VARIÁVEIS - PESSOAL CIVIL	569	999	3.1.90.16.00	5.000,00		
	DESPESAS DE EXERCÍCIOS ANTERIORES	500	200	3.1.90.92.00	1.000,00		

**MUNICÍPIO DE BREJO DO PIAUÍ**

AV. JOSE GOMES CHAVES, 81 - CNPJ: 01.612.567/0001-81

Orçamento Programa - Exercício de 2022

Page 14

**QUADRO AUXILIAR DE DETALHAMENTO DA DESPESA**

Lei: 206, Data: 16/12/2021

ORGÃO	02	PREFEITURA MUNICIPAL
UNIDADE	04	SECRET. MUNICIPAL DE EDUCAÇÃO
SUB UNIDADE	00	SECRET. MUNICIPAL DE EDUCAÇÃO

Aplicação Programada	Proj/Ativ	Finalidade	Categoria	Detalhada	Total Grupo	Total Categ.	Total Func.
F.R. - C.A.							
MANUTENÇÃO DO PROGRAMA DE EDUCAÇÃO DE JOVENS E ADULTOS	12.366.0001.2047.0000						38.000,00
3 DESPESAS CORREN						38.000,00	
3 OUTRAS DESPESAS CORRENTES					20.000,00		
DIÁRIAS - CIVIL		569 999	3.3.90.14.00	2.000,00			
MATERIAL DE CONSUMO		569 999	3.3.90.30.00	5.000,00			
OUTROS SERVIÇOS DE TERCEIROS - PESSOA FÍSICA		500 200	3.3.90.36.00	1.000,00			
OUTROS SERVIÇOS DE TERCEIROS - PESSOA FÍSICA		569 999	3.3.90.36.00	5.000,00			
OUTROS SERVIÇOS DE TERCEIROS - PESSOA JURÍDICA		569 999	3.3.90.39.00	5.000,00			
INDENIZAÇÕES E RESTITUIÇÕES		569 999	3.3.90.93.00	2.000,00			
ENCARGOS COM A EDUCAÇÃO ESPECIAL	12.367.0001.2050.0000						12.000,00
3 DESPESAS CORREN						12.000,00	
1 PESSOAL E ENCARGOS SOCIAIS					6.000,00		
CONTRATAÇÃO POR TEMPO DETERMINADO		500 200	3.1.90.04.00	1.000,00			
VENCIMENTOS E VANTAGENS FIXAS - PESSOAL CIVIL		500 200	3.1.90.11.00	1.000,00			
OBRIGAÇÕES PATRONAIS		500 200	3.1.90.13.00	1.000,00			
SENTENÇAS JUDICIAIS		500 200	3.1.90.91.00	1.000,00			
DESPESAS DE EXERCÍCIOS ANTERIORES		500 200	3.1.90.92.00	1.000,00			
INDENIZAÇÕES E RESTITUIÇÕES TRABALHISTAS		500 200	3.1.90.94.00	1.000,00			
3 OUTRAS DESPESAS CORRENTES					6.000,00		
DIÁRIAS - CIVIL		500 200	3.3.90.14.00	1.000,00			
MATERIAL DE CONSUMO		500 200	3.3.90.30.00	1.000,00			
OUTROS SERVIÇOS DE TERCEIROS - PESSOA FÍSICA		500 200	3.3.90.36.00	1.000,00			
OUTROS SERVIÇOS DE TERCEIROS - PESSOA JURÍDICA		500 200	3.3.90.39.00	1.000,00			
OBRIGAÇÕES TRIBUTÁRIAS E CONTRIBUTIVAS		500 200	3.3.90.47.00	1.000,00			
INDENIZAÇÕES E RESTITUIÇÕES		500 200	3.3.90.93.00	1.000,00			
AQUISIÇÃO DE BENS IMÓVEIS	12.368.0001.1017.0000						10.000,00
4 DESPESAS DE CAPIT						10.000,00	
4 INVESTIMENTOS					5.000,00		
AQUISIÇÃO DE IMÓVEIS		500 200	4.4.90.61.00	5.000,00			
5 INVERSÕES FINANCEIRAS					5.000,00		
AQUISIÇÃO DE IMÓVEIS		500 200	4.5.90.61.00	5.000,00			
AQUISIÇÃO DE VEÍCULOS	12.368.0001.1018.0000						10.000,00
4 DESPESAS DE CAPIT						10.000,00	
4 INVESTIMENTOS					10.000,00		
EQUIPAMENTOS E MATERIAL PERMANENTE		500 200	4.4.90.52.00	10.000,00			
CONS., REST. AMPL E EQUIPAR PRÉ- DIO DA SEC. DE EDUCAÇÃO	12.368.0001.1059.0000						40.000,00
4 DESPESAS DE CAPIT						40.000,00	
4 INVESTIMENTOS					40.000,00		
EQUIPAMENTOS E MATERIAL PERMANENTE		500 200	4.4.90.52.00	40.000,00			
ADMINISTRAÇÃO E ENCARGOS DA SECRETARIA	12.368.0004.2036.0000						109.000,00
3 DESPESAS CORREN						109.000,00	
1 PESSOAL E ENCARGOS SOCIAIS					36.000,00		
CONTRATAÇÃO POR TEMPO DETERMINADO		500 200	3.1.90.04.00	1.000,00			
VENCIMENTOS E VANTAGENS FIXAS - PESSOAL CIVIL		500 200	3.1.90.11.00	20.000,00			
OBRIGAÇÕES PATRONAIS		500 200	3.1.90.13.00	10.000,00			
OUTRAS DESPESAS VARIÁVEIS - PESSOAL CIVIL		500 200	3.1.90.16.00	1.000,00			
SENTENÇAS JUDICIAIS		500 200	3.1.90.91.00	1.000,00			
DESPESAS DE EXERCÍCIOS ANTERIORES		500 200	3.1.90.92.00	2.000,00			
INDENIZAÇÕES E RESTITUIÇÕES TRABALHISTAS		500 200	3.1.90.94.00	1.000,00			

**MUNICÍPIO DE BREJO DO PIAUÍ**

AV. JOSE GOMES CHAVES, 81 - CNPJ: 01.612.567/0001-81

Orçamento Programa - Exercício de 2022

Page 15

**QUADRO AUXILIAR DE DETALHAMENTO DA DESPESA**

Lei: 206, Data: 16/12/2021

ORGÃO	02	PREFEITURA MUNICIPAL
UNIDADE	04	SECRET. MUNICIPAL DE EDUCAÇÃO
SUB UNIDADE	00	SECRET. MUNICIPAL DE EDUCAÇÃO

Aplicacao Programada	Proj/Ativ	Finalidade	Categoria	Detalhada	Total Grupo	Total Categ.	Total Func.
							F.R. - C.A.
ADMINISTRAÇÃO E ENCARGOS DA SECRETARIA	12.368.0004.2036.0000						109.000,00
3	DESPESAS CORREN					109.000,00	
3	OUTRAS DESPESAS CORRENTES				73.000,00		
	DIÁRIAS - CIVIL	500 200	3.3.90.14.00	2.000,00			
	MATERIAL DE CONSUMO	500 200	3.3.90.30.00	10.000,00			
	MATERIAL DE CONSUMO	701 999	3.3.90.30.00	5.000,00			
	PASSAGENS E DESPESAS COM LOCOMOÇÃO	500 200	3.3.90.33.00	1.000,00			
	SERVIÇOS DE CONSULTORIA	500 200	3.3.90.35.00	10.000,00			
	OUTROS SERVIÇOS DE TERCEIROS - PESSOA FÍSICA	500 200	3.3.90.36.00	20.000,00			
	OUTROS SERVIÇOS DE TERCEIROS - PESSOA JURÍDICA	500 200	3.3.90.39.00	5.000,00			
	OUTROS SERVIÇOS DE TERCEIROS - PESSOA JURÍDICA	701 999	3.3.90.39.00	5.000,00			
	DESPESAS DE EXERCÍCIOS ANTERIORES	500 200	3.3.90.92.00	5.000,00			
	INDENIZAÇÕES E RESTITUIÇÕES	500 200	3.3.90.93.00	10.000,00			

---

**TOTAL** 3.018.404,46

---

**MUNICÍPIO DE BREJO DO PIAUÍ**

AV. JOSE GOMES CHAVES, 81 - CNPJ: 01.612.567/0001-81

Orçamento Programa - Exercício de 2022

Page 16

**QUADRO AUXILIAR DE DETALHAMENTO DA DESPESA**

Lei: 206, Data: 16/12/2021

ORGÃO	02	PREFEITURA MUNICIPAL
UNIDADE	04	SECRET. MUNICIPAL DE EDUCAÇÃO
SUB UNIDADE	01	FUNDO DE MANUT. E DESENVOLVIMENTO DA EDUCAÇÃO BÁSICA-FUNDEB

Aplicação Programada	Proj/Ativ	Finalidade	Categoria	Detalhada	Total Grupo	Total Categ.	Total Func.
F.R. - C.A.							
CONSTRUÇÃO / REFORMA DE UNIDADES ESCOLARES	12.361.0001.1046.0000						45.000,00
4	DESPESAS DE CAPIT					45.000,00	
4	INVESTIMENTOS				45.000,00		
	OBRAS E INSTALAÇÕES	540 999	4.4.90.51.00	5.000,00			
	OBRAS E INSTALAÇÕES	542 999	4.4.90.51.00	40.000,00			
AQUISIÇÃO DE EQUIPAMENTO PARA AS ESCOLAS	12.361.0001.1047.0000						45.000,00
4	DESPESAS DE CAPIT					45.000,00	
4	INVESTIMENTOS				45.000,00		
	EQUIPAMENTOS E MATERIAL PERMANENTE	540 999	4.4.90.52.00	5.000,00			
	EQUIPAMENTOS E MATERIAL PERMANENTE	542 999	4.4.90.52.00	40.000,00			
AQUISIÇÃO DE VEÍCULO	12.361.0001.1060.0000						10.000,00
4	DESPESAS DE CAPIT					10.000,00	
4	INVESTIMENTOS				10.000,00		
	EQUIPAMENTOS E MATERIAL PERMANENTE	571 999	4.4.90.52.00	10.000,00			
AQUISIÇÃO DE BENS IMÓVEIS	12.361.0001.1064.0000						10.000,00
4	DESPESAS DE CAPIT					10.000,00	
4	INVESTIMENTOS				5.000,00		
	AQUISIÇÃO DE IMÓVEIS	540 999	4.4.90.61.00	5.000,00			
5	INVERSÕES FINANCEIRAS				5.000,00		
	AQUISIÇÃO DE IMÓVEIS	540 999	4.5.90.61.00	5.000,00			
AQUISIÇÃO DE VEÍCULO	12.361.0001.1081.0000						10.000,00
4	DESPESAS DE CAPIT					10.000,00	
4	INVESTIMENTOS				10.000,00		
	EQUIPAMENTOS E MATERIAL PERMANENTE	540 999	4.4.90.52.00	10.000,00			
ENCARGOS COM PESSOAL DO MAGISTÉ• RIO - FUNDEB	12.361.0001.2089.0000						2.925.755,28
3	DESPESAS CORREN					2.925.755,28	
1	PESSOAL E ENCARGOS SOCIAIS				2.925.755,28		
	CONTRATAÇÃO POR TEMPO DETERMINADO	540 230	3.1.90.04.00	5.000,00			
	VENCIMENTOS E VANTAGENS FIXAS - PESSOAL CIVIL	540 230	3.1.90.11.00	1.688.781,66			
	VENCIMENTOS E VANTAGENS FIXAS - PESSOAL CIVIL	541 230	3.1.90.11.00	894.773,62			
	OBRIGAÇÕES PATRONAIS	540 230	3.1.90.13.00	334.200,00			
	OUTRAS DESPESAS VARIÁVEIS - PESSOAL CIVIL	540 230	3.1.90.16.00	2.000,00			
	SENTENÇAS JUDICIAIS	540 230	3.1.90.91.00	1.000,00			
ENCARGOS COM PESSOAL ADMINISTRATIVO - FUNDEB	12.361.0001.2090.0000						610.763,38
3	DESPESAS CORREN					610.763,38	
1	PESSOAL E ENCARGOS SOCIAIS				609.763,38		
	CONTRATAÇÃO POR TEMPO DETERMINADO	540 999	3.1.90.04.00	2.000,00			
	VENCIMENTOS E VANTAGENS FIXAS - PESSOAL CIVIL	540 999	3.1.90.11.00	350.000,00			
	VENCIMENTOS E VANTAGENS FIXAS - PESSOAL CIVIL	542 999	3.1.90.11.00	154.802,82			
	OBRIGAÇÕES PATRONAIS	540 999	3.1.90.13.00	70.000,00			
	OBRIGAÇÕES PATRONAIS	542 999	3.1.90.13.00	30.960,56			
	OUTRAS DESPESAS VARIÁVEIS - PESSOAL CIVIL	540 999	3.1.90.16.00	1.000,00			
	SENTENÇAS JUDICIAIS	540 999	3.1.90.91.00	500,00			
	INDENIZAÇÕES E RESTITUIÇÕES TRABALHISTAS	540 999	3.1.90.94.00	500,00			
3	OUTRAS DESPESAS CORRENTES				1.000,00		
	DIÁRIAS - CIVIL	540 999	3.3.90.14.00	1.000,00			
TREINAMENTO E QUALIFICAÇÃO	12.361.0001.2091.0000						3.000,00



**MUNICÍPIO DE BREJO DO PIAUÍ**

AV. JOSE GOMES CHAVES, 81 - CNPJ: 01.612.567/0001-81

Orçamento Programa - Exercício de 2022

Page 17

**QUADRO AUXILIAR DE DETALHAMENTO DA DESPESA**

Lei: 206, Data: 16/12/2021

ORGÃO	02	PREFEITURA MUNICIPAL						
UNIDADE	04	SECRET. MUNICIPAL DE EDUCAÇÃO						
SUB UNIDADE	01	FUNDO DE MANUT.E DESENVOLVIMENTO DA EDUCAÇÃO BÁSICA-FUNDEB						
Aplicacao Programada	Proj/Ativ	Finalidade	Categoria	Detalhada	TotalGrupo	Total Categ.	Total Func.	
			F.R. - C.A.					
TREINAMENTO E QUALIFICAÇÃO	12.361.0001.2091.0000						3.000,00	
3	DESPESAS CORREN'					3.000,00		
3	OUTRAS DESPESAS CORRENTES				3.000,00			
	MATERIAL DE CONSUMO	540	999	3.3.90.30.00	1.000,00			
	OUTROS SERVIÇOS DE TERCEIROS - PESSOA FÍSICA	540	999	3.3.90.36.00	1.000,00			
	OUTROS SERVIÇOS DE TERCEIROS - PESSOA JURÍDICA	540	999	3.3.90.39.00	1.000,00			
OUTRAS DESPESAS DE CUSTEIO FUNDEB	12.361.0001.2092.0000						4.000,00	
3	DESPESAS CORREN'					4.000,00		
3	OUTRAS DESPESAS CORRENTES				4.000,00			
	MATERIAL DE CONSUMO	540	999	3.3.90.30.00	1.000,00			
	OUTROS SERVIÇOS DE TERCEIROS - PESSOA FÍSICA	540	999	3.3.90.36.00	1.000,00			
	OUTROS SERVIÇOS DE TERCEIROS - PESSOA JURÍDICA	540	999	3.3.90.39.00	1.000,00			
	OBRIGAÇÕES TRIBUTÁRIAS E CONTRIBUTIVAS	540	999	3.3.90.47.00	1.000,00			
MANUTENÇÃO DOS SERVIÇOS DE TRANSPORTE ESCOLAR	12.361.0001.2100.0000						7.000,00	
3	DESPESAS CORREN'					7.000,00		
3	OUTRAS DESPESAS CORRENTES				7.000,00			
	MATERIAL DE CONSUMO	540	999	3.3.90.30.00	2.000,00			
	OUTROS SERVIÇOS DE TERCEIROS - PESSOA FÍSICA	540	999	3.3.90.36.00	2.000,00			
	OUTROS SERVIÇOS DE TERCEIROS - PESSOA JURÍDICA	540	999	3.3.90.39.00	3.000,00			
CONSTRUIR, AMPL, REST. E EQUIPAR CRECHES	12.365.0001.1055.0000						30.000,00	
4	DESPESAS DE CAPIT					30.000,00		
4	INVESTIMENTOS				30.000,00			
	OBRAS E INSTALAÇÕES	540	999	4.4.90.51.00	10.000,00			
	EQUIPAMENTOS E MATERIAL PERMANENTE	540	999	4.4.90.52.00	10.000,00			
	EQUIPAMENTOS E MATERIAL PERMANENTE	542	999	4.4.90.52.00	10.000,00			
CONSTRUIR, AMPL. REST. E EQUIPAR PR- ESCOLAS	12.365.0001.1057.0000						30.000,00	
4	DESPESAS DE CAPIT					30.000,00		
4	INVESTIMENTOS				30.000,00			
	OBRAS E INSTALAÇÕES	540	999	4.4.90.51.00	10.000,00			
	EQUIPAMENTOS E MATERIAL PERMANENTE	540	999	4.4.90.52.00	10.000,00			
	EQUIPAMENTOS E MATERIAL PERMANENTE	542	999	4.4.90.52.00	10.000,00			
MANUTENÇÃO E ENCARGOS DO ENSINO INFANTIL	12.365.0001.2101.0000						14.000,00	
3	DESPESAS CORREN'					14.000,00		
1	PESSOAL E ENCARGOS SOCIAIS				10.000,00			
	CONTRATAÇÃO POR TEMPO DETERMINADO	540	999	3.1.90.04.00	1.000,00			
	VENCIMENTOS E VANTAGENS FIXAS - PESSOAL CIVIL	540	999	3.1.90.11.00	5.000,00			
	OBRIGAÇÕES PATRONAIS	540	999	3.1.90.13.00	1.000,00			
	OUTRAS DESPESAS VARIÁVEIS - PESSOAL CIVIL	540	999	3.1.90.16.00	1.000,00			
	SENTENÇAS JUDICIAIS	540	999	3.1.90.91.00	1.000,00			
	INDENIZAÇÕES E RESTITUIÇÕES TRABALHISTAS	540	999	3.1.90.94.00	1.000,00			
3	OUTRAS DESPESAS CORRENTES				4.000,00			
	DIÁRIAS - CIVIL	540	999	3.3.90.14.00	1.000,00			
	MATERIAL DE CONSUMO	540	999	3.3.90.30.00	1.000,00			
	OUTROS SERVIÇOS DE TERCEIROS - PESSOA FÍSICA	540	999	3.3.90.36.00	1.000,00			
	OUTROS SERVIÇOS DE TERCEIROS - PESSOA JURÍDICA	540	999	3.3.90.39.00	1.000,00			
ENCARGOS PESSOAL DO MAGIST.ENS.INFANTIL	12.365.0001.2102.0000						367.833,09	
3	DESPESAS CORREN'					367.833,09		

**MUNICÍPIO DE BREJO DO PIAUÍ**

AV. JOSE GOMES CHAVES, 81 - CNPJ: 01.612.567/0001-81

Orçamento Programa - Exercício de 2022

Page 18

**QUADRO AUXILIAR DE DETALHAMENTO DA DESPESA**

Lei: 206, Data: 16/12/2021

ORGÃO	02	PREFEITURA MUNICIPAL							
UNIDADE	04	SECRET. MUNICIPAL DE EDUCAÇÃO							
SUB UNIDADE	01	FUNDO DE MANUT. E DESENVOLVIMENTO DA EDUCAÇÃO BÁSICA-FUNDEB							
Aplicação Programada	Proj/Ativ	Finalidade	Categoria	Detalhada	Total Grupo	Total Categ.	Total Func.		
								F.R. - C.A.	
ENCARGOS PESSOAL DO MAGIST. ENS. INFANTIL	12.365.0001.2102.0000						367.833,09		
3 DESPESAS CORREN						367.833,09			
1 PESSOAL E ENCARGOS SOCIAIS					367.833,09				
CONTRATAÇÃO POR TEMPO DETERMINADO	540	230	3.1.90.04.00	15.000,00					
VENCIMENTOS E VANTAGENS FIXAS - PESSOAL CIVIL	540	230	3.1.90.11.00	3.000,00					
VENCIMENTOS E VANTAGENS FIXAS - PESSOAL CIVIL	542	230	3.1.90.11.00	289.849,39					
OBRIGAÇÕES PATRONAIS	540	230	3.1.90.13.00	1.000,00					
OBRIGAÇÕES PATRONAIS	542	230	3.1.90.13.00	57.983,70					
OUTRAS DESPESAS VARIÁVEIS - PESSOAL CIVIL	540	230	3.1.90.16.00	1.000,00					
MANUTENÇÃO E ENCARGOS DO PRÉ-É-ESCOLAR	12.365.0001.2109.0000						12.000,00		
3 DESPESAS CORREN						12.000,00			
1 PESSOAL E ENCARGOS SOCIAIS					8.000,00				
CONTRATAÇÃO POR TEMPO DETERMINADO	540	999	3.1.90.04.00	1.000,00					
VENCIMENTOS E VANTAGENS FIXAS - PESSOAL CIVIL	540	999	3.1.90.11.00	5.000,00					
OBRIGAÇÕES PATRONAIS	540	999	3.1.90.13.00	1.000,00					
OUTRAS DESPESAS VARIÁVEIS - PESSOAL CIVIL	540	999	3.1.90.16.00	1.000,00					
3 OUTRAS DESPESAS CORRENTES					4.000,00				
DIÁRIAS - CIVIL	540	999	3.3.90.14.00	1.000,00					
MATERIAL DE CONSUMO	540	999	3.3.90.30.00	1.000,00					
OUTROS SERVIÇOS DE TERCEIROS - PESSOA FÍSICA	540	999	3.3.90.36.00	1.000,00					
OUTROS SERVIÇOS DE TERCEIROS - PESSOA JURÍDICA	540	999	3.3.90.39.00	1.000,00					
ENCARGOS COM O PESSOAL DO MAGIST. RIO DO PRÉ-ESCOLAR	12.365.0001.2110.0000						14.000,00		
3 DESPESAS CORREN						14.000,00			
1 PESSOAL E ENCARGOS SOCIAIS					14.000,00				
CONTRATAÇÃO POR TEMPO DETERMINADO	540	230	3.1.90.04.00	1.000,00					
VENCIMENTOS E VANTAGENS FIXAS - PESSOAL CIVIL	540	230	3.1.90.11.00	10.000,00					
OBRIGAÇÕES PATRONAIS	540	230	3.1.90.13.00	2.000,00					
OUTRAS DESPESAS VARIÁVEIS - PESSOAL CIVIL	540	230	3.1.90.16.00	1.000,00					
MANUTENÇÃO E ENC. COM EDUC. DE JOVENS E ADULTOS	12.366.0001.2105.0000						12.000,00		
3 DESPESAS CORREN						12.000,00			
1 PESSOAL E ENCARGOS SOCIAIS					8.000,00				
CONTRATAÇÃO POR TEMPO DETERMINADO	540	999	3.1.90.04.00	1.000,00					
VENCIMENTOS E VANTAGENS FIXAS - PESSOAL CIVIL	540	999	3.1.90.11.00	5.000,00					
OBRIGAÇÕES PATRONAIS	540	999	3.1.90.13.00	1.000,00					
OUTRAS DESPESAS VARIÁVEIS - PESSOAL CIVIL	540	999	3.1.90.16.00	1.000,00					
3 OUTRAS DESPESAS CORRENTES					4.000,00				
DIÁRIAS - CIVIL	540	999	3.3.90.14.00	1.000,00					
MATERIAL DE CONSUMO	540	999	3.3.90.30.00	1.000,00					
OUTROS SERVIÇOS DE TERCEIROS - PESSOA FÍSICA	540	999	3.3.90.36.00	1.000,00					
OUTROS SERVIÇOS DE TERCEIROS - PESSOA JURÍDICA	540	999	3.3.90.39.00	1.000,00					
ENC. COM O PESSOAL DO MAGIST. EDUC. JOVENS E ADULTOS	12.366.0001.2106.0000						68.000,00		
3 DESPESAS CORREN						68.000,00			
1 PESSOAL E ENCARGOS SOCIAIS					68.000,00				
CONTRATAÇÃO POR TEMPO DETERMINADO	540	230	3.1.90.04.00	5.000,00					
VENCIMENTOS E VANTAGENS FIXAS - PESSOAL CIVIL	540	230	3.1.90.11.00	50.000,00					
OBRIGAÇÕES PATRONAIS	540	230	3.1.90.13.00	10.000,00					
OUTRAS DESPESAS VARIÁVEIS - PESSOAL CIVIL	540	230	3.1.90.16.00	3.000,00					
ENCARGOS COM O PESSOAL DO MAGIST. DA EDUC. ESPECIAL	12.367.0001.2108.0000						16.000,00		

**MUNICÍPIO DE BREJO DO PIAUÍ**

AV. JOSE GOMES CHAVES, 81 - CNPJ: 01.612.567/0001-81

Orçamento Programa - Exercício de 2022

Page 19

**QUADRO AUXILIAR DE DETALHAMENTO DA DESPESA**

Lei: 206, Data: 16/12/2021

ORGÃO	02	PREFEITURA MUNICIPAL
UNIDADE	04	SECRET. MUNICIPAL DE EDUCAÇÃO
SUB UNIDADE	01	FUNDO DE MANUT. E DESENVOLVIMENTO DA EDUCAÇÃO BÁSICA-FUNDEB

Aplicação Programada	Proj/Ativ	Finalidade	Categoria	Detalhada	Total Grupo	Total Categ.	Total Func.
		F.R. - C.A.					

ENCARGOS COM O PESSOAL DO MAGIST. DA EDUC. ESPECIAL	12.367.0001.2108.0000						16.000,00
3	DESPESAS CORREN					16.000,00	
1	PESSOAL E ENCARGOS SOCIAIS				16.000,00		
	CONTRATAÇÃO POR TEMPO DETERMINADO	540	230	3.1.90.04.00	3.000,00		
	VENCIMENTOS E VANTAGENS FIXAS - PESSOAL CIVIL	540	230	3.1.90.11.00	9.000,00		
	OBRIGAÇÕES PATRONAIS	540	230	3.1.90.13.00	3.000,00		
	OUTRAS DESPESAS VARIÁVEIS - PESSOAL CIVIL	540	230	3.1.90.16.00	1.000,00		

TOTAL							4.234.351,75
-------	--	--	--	--	--	--	--------------

**MUNICÍPIO DE BREJO DO PIAUÍ**

AV. JOSE GOMES CHAVES, 81 - CNPJ: 01.612.567/0001-81

Orçamento Programa - Exercício de 2022

Page 20

**QUADRO AUXILIAR DE DETALHAMENTO DA DESPESA**

Lei: 206, Data: 16/12/2021

ORGÃO	02	PREFEITURA MUNICIPAL
UNIDADE	05	SECRET. MUNICIPAL DE SAÚDE
SUB UNIDADE	00	SECRET. MUNICIPAL DE SAÚDE

Aplicação Programada	Proj/Ativ	Finalidade	Categoria	Detalhada	Total Grupo	Total Categ.	Total Func.
		F.R. - C.A.					

AQUISIÇÃO DE VEICULO	04.122.0004.1038.0000						10.000,00
4	DESPESAS DE CAPIT					10.000,00	
4	INVESTIMENTOS				10.000,00		
	EQUIPAMENTOS E MATERIAL PERMANENTE	500	999	4.4.90.52.00	10.000,00		

ADMINISTRAÇÃO DA SEC. MUN. DE SAÚDE	04.122.0004.2063.0000						11.000,00
3	DESPESAS CORREN					11.000,00	
1	PESSOAL E ENCARGOS SOCIAIS				5.000,00		
	CONTRATAÇÃO POR TEMPO DETERMINADO	500	999	3.1.90.04.00	1.000,00		
	VENCIMENTOS E VANTAGENS FIXAS - PESSOAL CIVIL	500	999	3.1.90.11.00	1.000,00		
	OUTRAS DESPESAS VARIÁVEIS - PESSOAL CIVIL	500	999	3.1.90.16.00	1.000,00		
	DESPESAS DE EXERCÍCIOS ANTERIORES	500	999	3.1.90.92.00	1.000,00		
	INDENIZAÇÕES E RESTITUIÇÕES TRABALHISTAS	500	999	3.1.90.94.00	1.000,00		
3	OUTRAS DESPESAS CORRENTES				6.000,00		
	DIÁRIAS - CIVIL	500	999	3.3.90.14.00	1.000,00		
	MATERIAL DE CONSUMO	500	999	3.3.90.30.00	1.000,00		
	OUTROS SERVIÇOS DE TERCEIROS - PESSOA FÍSICA	500	999	3.3.90.36.00	1.000,00		
	OUTROS SERVIÇOS DE TERCEIROS - PESSOA JURÍDICA	500	999	3.3.90.39.00	1.000,00		
	DESPESAS DE EXERCÍCIOS ANTERIORES	500	999	3.3.90.92.00	1.000,00		
	INDENIZAÇÕES E RESTITUIÇÕES	500	999	3.3.90.93.00	1.000,00		

CONSTRUIR, REST., REFORMAR E EQUIP. POSTOS DE SAÚDE	04.301.0004.1054.0000						10.000,00
4	DESPESAS DE CAPIT					10.000,00	
4	INVESTIMENTOS				10.000,00		
	OBRAS E INSTALAÇÕES	500	999	4.4.90.51.00	5.000,00		
	EQUIPAMENTOS E MATERIAL PERMANENTE	500	999	4.4.90.52.00	5.000,00		

TOTAL							31.000,00
-------	--	--	--	--	--	--	-----------

**MUNICÍPIO DE BREJO DO PIAUÍ**

AV. JOSE GOMES CHAVES, 81 - CNPJ: 01.612.567/0001-81

Orçamento Programa - Exercício de 2022

Page 21

**QUADRO AUXILIAR DE DETALHAMENTO DA DESPESA**

Lei: 206, Data: 16/12/2021

ORGÃO	02	PREFEITURA MUNICIPAL
UNIDADE	05	SECRET. MUNICIPAL DE SAÚDE
SUB UNIDADE	01	FUNDO MUNICIPAL DE SAÚDE - FMS

Aplicação Programada	Proj/Ativ	Finalidade	Categoria	Detalhada	Total Grupo	Total Categ.	Total Func.
		F.R. - C.A.					
CONSTRUIR, AMPLIAR E RESTAURAR POSTOS DE SAÚDE	10.301.0002.1039.0000						81.994,56
4	DESPESAS DE CAPIT					81.994,56	
4	INVESTIMENTOS				81.994,56		
	OBRAS E INSTALAÇÕES	500	300	4.4.90.51.00	51.994,56		
	OBRAS E INSTALAÇÕES	600	999	4.4.90.51.00	30.000,00		
AQUISIÇÃO DE EQUIP. E MAT. PERM. PARA POSTOS DE SAÚDE	10.301.0002.1040.0000						40.000,00
4	DESPESAS DE CAPIT					40.000,00	
4	INVESTIMENTOS				40.000,00		
	EQUIPAMENTOS E MATERIAL PERMANENTE	500	300	4.4.90.52.00	20.000,00		
	EQUIPAMENTOS E MATERIAL PERMANENTE	600	999	4.4.90.52.00	20.000,00		
AQUISIÇÃO DE VEÍCULOS E/OU AMBULÂNCIA	10.301.0002.1052.0000						125.000,00
4	DESPESAS DE CAPIT					125.000,00	
4	INVESTIMENTOS				125.000,00		
	EQUIPAMENTOS E MATERIAL PERMANENTE	500	300	4.4.90.52.00	50.000,00		
	EQUIPAMENTOS E MATERIAL PERMANENTE	600	999	4.4.90.52.00	20.000,00		
	EQUIPAMENTOS E MATERIAL PERMANENTE	601	999	4.4.90.52.00	30.000,00		
	EQUIPAMENTOS E MATERIAL PERMANENTE	632	999	4.4.90.52.00	25.000,00		
AQUISIÇÃO DE IMÓVEL	10.301.0002.1053.0000						20.000,00
4	DESPESAS DE CAPIT					20.000,00	
4	INVESTIMENTOS				10.000,00		
	AQUISIÇÃO DE IMÓVEIS	500	300	4.4.90.61.00	10.000,00		
5	INVERSÕES FINANCEIRAS				10.000,00		
	AQUISIÇÃO DE IMÓVEIS	500	300	4.5.90.61.00	10.000,00		
CONSTRUIR E EQUIPAR CONSULTÓRIO ODONTOLÓGICO	10.301.0002.1066.0000						50.000,00
4	DESPESAS DE CAPIT					50.000,00	
4	INVESTIMENTOS				50.000,00		
	OBRAS E INSTALAÇÕES	500	300	4.4.90.51.00	10.000,00		
	OBRAS E INSTALAÇÕES	600	999	4.4.90.51.00	20.000,00		
	OBRAS E INSTALAÇÕES	600	999	4.4.90.51.00	10.000,00		
	EQUIPAMENTOS E MATERIAL PERMANENTE	500	300	4.4.90.52.00	10.000,00		
CONSTRUIR, AMPL. REFORMAR E EQUIPAR UNIDADE MISTA DE SAÚDE	10.301.0002.1091.0000						25.000,00
4	DESPESAS DE CAPIT					25.000,00	
4	INVESTIMENTOS				25.000,00		
	OBRAS E INSTALAÇÕES	500	300	4.4.90.51.00	20.000,00		
	EQUIPAMENTOS E MATERIAL PERMANENTE	500	300	4.4.90.52.00	5.000,00		
CONSTRUIR, AMPL., REST. E EQUIPAR ACADEMIA DA SAÚDE	10.301.0002.1104.0000						60.000,00
4	DESPESAS DE CAPIT					60.000,00	
4	INVESTIMENTOS				60.000,00		
	OBRAS E INSTALAÇÕES	600	999	4.4.90.51.00	10.000,00		
	OBRAS E INSTALAÇÕES	601	999	4.4.90.51.00	20.000,00		
	EQUIPAMENTOS E MATERIAL PERMANENTE	600	999	4.4.90.52.00	10.000,00		
	EQUIPAMENTOS E MATERIAL PERMANENTE	601	999	4.4.90.52.00	20.000,00		
CONSTRUIR, AMPLIAR, REST. EQUIPAR UPA-UNIDADE DE PRONTO ATENDIMENTO	10.301.0002.1105.0000						30.000,00

**MUNICÍPIO DE BREJO DO PIAUÍ**

AV. JOSE GOMES CHAVES, 81 - CNPJ: 01.612.567/0001-81

Orçamento Programa - Exercício de 2022

Page 22

**QUADRO AUXILIAR DE DETALHAMENTO DA DESPESA**

Lei: 206, Data: 16/12/2021

ORGÃO	02	PREFEITURA MUNICIPAL
UNIDADE	05	SECRET. MUNICIPAL DE SAÚDE
SUB UNIDADE	01	FUNDO MUNICIPAL DE SAÚDE - FMS

Aplicação Programada	Proj/Ativ	Finalidade	Categoria	Detalhada	Total Grupo	Total Categ.	Total Func.
			F.R. - C.A.				
CONSTRUIR, AMPLIAR, REST. EQUIPAR UPA-UNIDADE DE PRONTO ATENDIMENTO	10.301.0002.1105.0000						30.000,00
4 DESPESAS DE CAPIT						30.000,00	
4 INVESTIMENTOS					30.000,00		
OBRAS E INSTALAÇÕES		500 300	4.4.90.51.00	20.000,00			
EQUIPAMENTOS E MATERIAL PERMANENTE		500 300	4.4.90.52.00	10.000,00			
AQUISIÇÃO E UNIDADE ODONTOLÓGICA MÓVEL	10.301.0002.1107.0000						20.000,00
4 DESPESAS DE CAPIT						20.000,00	
4 INVESTIMENTOS					20.000,00		
EQUIPAMENTOS E MATERIAL PERMANENTE		600 999	4.4.90.52.00	20.000,00			
CONSTRUIR, AMPL., REST. E EQUIPAR UBS-UNIDADE BÁSICA DE SAÚDE	10.301.0002.1108.0000						191.500,00
4 DESPESAS DE CAPIT						191.500,00	
4 INVESTIMENTOS					191.500,00		
OBRAS E INSTALAÇÕES		500 300	4.4.90.51.00	60.000,00			
OBRAS E INSTALAÇÕES		600 999	4.4.90.51.00	20.000,00			
OBRAS E INSTALAÇÕES		601 999	4.4.90.51.00	31.000,00			
OBRAS E INSTALAÇÕES		631 999	4.4.90.51.00	20.500,00			
EQUIPAMENTOS E MATERIAL PERMANENTE		500 300	4.4.90.52.00	20.000,00			
EQUIPAMENTOS E MATERIAL PERMANENTE		600 999	4.4.90.52.00	20.000,00			
EQUIPAMENTOS E MATERIAL PERMANENTE		601 999	4.4.90.52.00	20.000,00			
AQUISIÇÃO DE AMBULÂNCIA UTI MÓVEL	10.301.0002.1109.0000						20.000,00
4 DESPESAS DE CAPIT						20.000,00	
4 INVESTIMENTOS					20.000,00		
EQUIPAMENTOS E MATERIAL PERMANENTE		631 999	4.4.90.52.00	20.000,00			
AQUIS. DE EQUIPAMENTOS E MAT. PERMANENTES P/ SAÚDE	10.301.0002.1112.0000						50.000,00
4 DESPESAS DE CAPIT						50.000,00	
4 INVESTIMENTOS					50.000,00		
EQUIPAMENTOS E MATERIAL PERMANENTE		500 300	4.4.90.52.00	10.000,00			
EQUIPAMENTOS E MATERIAL PERMANENTE		600 999	4.4.90.52.00	10.000,00			
EQUIPAMENTOS E MATERIAL PERMANENTE		601 999	4.4.90.52.00	30.000,00			
CONSTRUIR, REST., AMP. E EQUIPAR PRÉDIO DA SEC. MUN. DE SAÚDE	10.301.0002.1113.0000						90.000,00
4 DESPESAS DE CAPIT						90.000,00	
4 INVESTIMENTOS					90.000,00		
OBRAS E INSTALAÇÕES		500 300	4.4.90.51.00	20.000,00			
OBRAS E INSTALAÇÕES		600 999	4.4.90.51.00	10.000,00			
OBRAS E INSTALAÇÕES		601 999	4.4.90.51.00	10.000,00			
OBRAS E INSTALAÇÕES		601 999	4.4.90.51.00	20.000,00			
OBRAS E INSTALAÇÕES		631 999	4.4.90.51.00	20.000,00			
EQUIPAMENTOS E MATERIAL PERMANENTE		500 300	4.4.90.52.00	5.000,00			
EQUIPAMENTOS E MATERIAL PERMANENTE		600 999	4.4.90.52.00	5.000,00			
AQUIS. DE EQUIP. E MAT. PERMANENTES P/ SAÚDE - COVID 19	10.301.0002.1114.0000						20.000,00
4 DESPESAS DE CAPIT						20.000,00	
4 INVESTIMENTOS					20.000,00		
EQUIPAMENTOS E MATERIAL PERMANENTE		603 999	4.4.90.52.00	20.000,00			
MANUTENÇÃO DO NÚCLEO DE APLIADO DE SAÚDE	10.301.0002.2042.0000						30.000,00

**MUNICÍPIO DE BREJO DO PIAUÍ**

AV. JOSE GOMES CHAVES, 81 - CNPJ: 01.612.567/0001-81

Orçamento Programa - Exercício de 2022

Page 23

**QUADRO AUXILIAR DE DETALHAMENTO DA DESPESA**

Lei: 206, Data: 16/12/2021

ORGÃO	02	PREFEITURA MUNICIPAL
UNIDADE	05	SECRET. MUNICIPAL DE SAÚDE
SUB UNIDADE	01	FUNDO MUNICIPAL DE SAÚDE - FMS

Aplicação Programada	Proj/Ativ	Finalidade	Categoria	Detalhada	Total Grupo	Total Categ.	Total Func.
		F.R. - C.A.					

## DA FAMÍLIA-NASF

3	DESPESAS CORREN						30.000,00
1	PESSOAL E ENCARGOS SOCIAIS				10.000,00		
	CONTRATAÇÃO POR TEMPO DETERMINADO	600	999	3.1.90.04.00	5.000,00		
	VENCIMENTOS E VANTAGENS FIXAS - PESSOAL CIVIL	600	999	3.1.90.11.00	5.000,00		
3	OUTRAS DESPESAS CORRENTES					20.000,00	
	DIÁRIAS - CIVIL	600	999	3.3.90.14.00	5.000,00		
	MATERIAL DE CONSUMO	600	999	3.3.90.30.00	5.000,00		
	OUTROS SERVIÇOS DE TERCEIROS - PESSOA FÍSICA	600	999	3.3.90.36.00	5.000,00		
	OUTROS SERVIÇOS DE TERCEIROS - PESSOA JURÍDICA	600	999	3.3.90.39.00	5.000,00		
MANUTENÇÃO PROGRAMA DE COFINANCIAMENTO	10.301.0002.2064.0000						170.000,00
3	DESPESAS CORREN						160.000,00
1	PESSOAL E ENCARGOS SOCIAIS				13.000,00		
	CONTRATAÇÃO POR TEMPO DETERMINADO	621	999	3.1.90.04.00	8.000,00		
	VENCIMENTOS E VANTAGENS FIXAS - PESSOAL CIVIL	621	999	3.1.90.11.00	5.000,00		
3	OUTRAS DESPESAS CORRENTES					147.000,00	
	DIÁRIAS - CIVIL	621	999	3.3.90.14.00	2.000,00		
	MATERIAL DE CONSUMO	621	999	3.3.90.30.00	80.000,00		
	OUTROS SERVIÇOS DE TERCEIROS - PESSOA FÍSICA	621	999	3.3.90.36.00	10.000,00		
	OUTROS SERVIÇOS DE TERCEIROS - PESSOA JURÍDICA	621	999	3.3.90.39.00	55.000,00		
4	DESPESAS DE CAPIT						10.000,00
4	INVESTIMENTOS					10.000,00	
	EQUIPAMENTOS E MATERIAL PERMANENTE	621	999	4.4.90.52.00	10.000,00		
AQUISIÇÃO DE MATERIAIS E MEDICAMENTOS	10.301.0002.2066.0000						169.462,50
3	DESPESAS CORREN						169.462,50
3	OUTRAS DESPESAS CORRENTES					169.462,50	
	MATERIAL DE CONSUMO	500	300	3.3.90.30.00	60.000,00		
	MATERIAL DE CONSUMO	600	999	3.3.90.30.00	99.462,50		
	MATERIAL, BEM OU SERVIÇO PARA DISTRIBUIÇÃO GRATUITA	500	300	3.3.90.32.00	5.000,00		
	MATERIAL, BEM OU SERVIÇO PARA DISTRIBUIÇÃO GRATUITA	600	999	3.3.90.32.00	5.000,00		
MANUTENÇÃO E CONSERVAÇÃO DOS POSTOS DE SAÚDE	10.301.0002.2067.0000						12.000,00
3	DESPESAS CORREN						12.000,00
3	OUTRAS DESPESAS CORRENTES					12.000,00	
	MATERIAL DE CONSUMO	500	300	3.3.90.30.00	5.000,00		
	OUTROS SERVIÇOS DE TERCEIROS - PESSOA FÍSICA	500	300	3.3.90.36.00	2.000,00		
	OUTROS SERVIÇOS DE TERCEIROS - PESSOA JURÍDICA	500	300	3.3.90.39.00	5.000,00		
MANUTENÇÃO DO PROGRAMA SAÚDE DA FAMÍLIA - PSF	10.301.0002.2093.0000						476.077,85
3	DESPESAS CORREN						476.077,85
1	PESSOAL E ENCARGOS SOCIAIS				460.077,85		
	CONTRATAÇÃO POR TEMPO DETERMINADO	600	999	3.1.90.04.00	290.000,00		
	VENCIMENTOS E VANTAGENS FIXAS - PESSOAL CIVIL	600	999	3.1.90.11.00	140.000,00		
	OBRIGAÇÕES PATRONAIS	600	999	3.1.90.13.00	30.077,85		
3	OUTRAS DESPESAS CORRENTES					16.000,00	
	DIÁRIAS - CIVIL	600	999	3.3.90.14.00	1.000,00		
	MATERIAL DE CONSUMO	600	999	3.3.90.30.00	5.000,00		
	OUTROS SERVIÇOS DE TERCEIROS - PESSOA FÍSICA	600	999	3.3.90.36.00	10.000,00		
MANUT. DO Progr. DE AGENTES COMUN. DE SAÚDE - PACS	10.301.0002.2094.0000						407.000,00
3	DESPESAS CORREN						407.000,00

**MUNICÍPIO DE BREJO DO PIAUÍ**

AV. JOSE GOMES CHAVES, 81 - CNPJ: 01.612.567/0001-81

Orçamento Programa - Exercício de 2022

Page 24

**QUADRO AUXILIAR DE DETALHAMENTO DA DESPESA**

Lei: 206, Data: 16/12/2021

ORGÃO	02	PREFEITURA MUNICIPAL
UNIDADE	05	SECRET. MUNICIPAL DE SAÚDE
SUB UNIDADE	01	FUNDO MUNICIPAL DE SAÚDE - FMS

Aplicação Programada	Proj/Ativ	Finalidade	Categoria	Detalhada	Total Grupo	Total Categ.	Total Func.
		F.R. - C.A.					

MANUT. DO PROGR. DE AGENTES COMUN. DE SAÚDE - PACS	10.301.0002.2094.0000						407.000,00
3	DESPESAS CORREN'						407.000,00
1	PESSOAL E ENCARGOS SOCIAIS				391.000,00		
	CONTRATAÇÃO POR TEMPO DETERMINADO	600	999	3.1.90.04.00	10.000,00		
	VENCIMENTOS E VANTAGENS FIXAS - PESSOAL CIVIL	600	999	3.1.90.11.00	380.000,00		
	OUTRAS DESPESAS VARIÁVEIS - PESSOAL CIVIL	600	999	3.1.90.16.00	1.000,00		
3	OUTRAS DESPESAS CORRENTES					16.000,00	
	DIÁRIAS - CIVIL	600	999	3.3.90.14.00	1.000,00		
	MATERIAL DE CONSUMO	600	999	3.3.90.30.00	5.000,00		
	OUTROS SERVIÇOS DE TERCEIROS - PESSOA FÍSICA	600	999	3.3.90.36.00	5.000,00		
	OUTROS SERVIÇOS DE TERCEIROS - PESSOA JURÍDICA	600	999	3.3.90.39.00	5.000,00		
MANUTENÇÃO DO PROGRAMA DE SAÚDE BUCAL - PSB	10.301.0002.2095.0000						146.735,37
3	DESPESAS CORREN'						146.735,37
1	PESSOAL E ENCARGOS SOCIAIS				120.735,37		
	CONTRATAÇÃO POR TEMPO DETERMINADO	600	999	3.1.90.04.00	94.735,37		
	VENCIMENTOS E VANTAGENS FIXAS - PESSOAL CIVIL	600	999	3.1.90.11.00	20.000,00		
	OBRIGAÇÕES PATRONAIS	600	999	3.1.90.13.00	6.000,00		
3	OUTRAS DESPESAS CORRENTES					26.000,00	
	DIÁRIAS - CIVIL	600	999	3.3.90.14.00	1.000,00		
	MATERIAL DE CONSUMO	600	999	3.3.90.30.00	5.000,00		
	OUTROS SERVIÇOS DE TERCEIROS - PESSOA FÍSICA	600	999	3.3.90.36.00	15.000,00		
	OUTROS SERVIÇOS DE TERCEIROS - PESSOA JURÍDICA	600	999	3.3.90.39.00	5.000,00		
PROGRAMA SAÚDE NA ESCOLA - PSE	10.301.0002.2135.0000						6.000,00
3	DESPESAS CORREN'						6.000,00
3	OUTRAS DESPESAS CORRENTES					6.000,00	
	MATERIAL DE CONSUMO	600	999	3.3.90.30.00	2.000,00		
	OUTROS SERVIÇOS DE TERCEIROS - PESSOA FÍSICA	600	999	3.3.90.36.00	2.000,00		
	OUTROS SERVIÇOS DE TERCEIROS - PESSOA JURÍDICA	600	999	3.3.90.39.00	2.000,00		
MANUTENÇÃO DA UPA-UNIDADE DE PRONTO ATENDIMENTO	10.301.0002.2136.0000						5.000,00
3	DESPESAS CORREN'						5.000,00
3	OUTRAS DESPESAS CORRENTES					5.000,00	
	OUTROS SERVIÇOS DE TERCEIROS - PESSOA JURÍDICA	600	999	3.3.90.39.00	5.000,00		
MANUTENÇÃO DE UBS-UNIDADE BÁSICA DE SAÚDE	10.301.0002.2138.0000						30.000,00
3	DESPESAS CORREN'						30.000,00
1	PESSOAL E ENCARGOS SOCIAIS				10.000,00		
	CONTRATAÇÃO POR TEMPO DETERMINADO	500	300	3.1.90.04.00	5.000,00		
	VENCIMENTOS E VANTAGENS FIXAS - PESSOAL CIVIL	500	300	3.1.90.11.00	5.000,00		
3	OUTRAS DESPESAS CORRENTES					20.000,00	
	MATERIAL DE CONSUMO	500	300	3.3.90.30.00	5.000,00		
	OUTROS SERVIÇOS DE TERCEIROS - PESSOA FÍSICA	500	300	3.3.90.36.00	10.000,00		
	OUTROS SERVIÇOS DE TERCEIROS - PESSOA JURÍDICA	500	300	3.3.90.39.00	5.000,00		
ENFRENTAMENTO DA EMERGENCIA COVID-19	10.301.0002.2145.0000						90.500,00
3	DESPESAS CORREN'						90.500,00
1	PESSOAL E ENCARGOS SOCIAIS				10.000,00		
	OUTRAS DESPESAS VARIÁVEIS - PESSOAL CIVIL	602	999	3.1.90.16.00	10.000,00		



**MUNICÍPIO DE BREJO DO PIAUÍ**

AV. JOSE GOMES CHAVES, 81 - CNPJ: 01.612.567/0001-81

Orçamento Programa - Exercício de 2022

Page 25

**QUADRO AUXILIAR DE DETALHAMENTO DA DESPESA**

Lei: 206, Data: 16/12/2021

ORGÃO	02	PREFEITURA MUNICIPAL							
UNIDADE	05	SECRET. MUNICIPAL DE SAÚDE							
SUB UNIDADE	01	FUNDO MUNICIPAL DE SAÚDE - FMS							
Aplicação Programada		Proj/Ativ	Finalidade	Categoria	Detalhada	Total Grupo	Total Categ.	Total Func.	
			F.R. - C.A.						
ENFRENTAMENTO DA EMERGENCIA COVID-19		10.301.0002.2145.0000						90.500,00	
3		DESPESAS CORREN'					90.500,00		
3		OUTRAS DESPESAS CORRENTES				80.500,00			
		MATERIAL DE CONSUMO	602	999	3.3.90.30.00	30.000,00			
		MATERIAL DE CONSUMO	621	999	3.3.90.30.00	8.000,00			
		OUTROS SERVIÇOS DE TERCEIROS - PESSOA FÍSICA	602	999	3.3.90.36.00	10.000,00			
		OUTROS SERVIÇOS DE TERCEIROS - PESSOA FÍSICA	621	999	3.3.90.36.00	4.000,00			
		OUTROS SERVIÇOS DE TERCEIROS - PESSOA JURÍDICA	602	999	3.3.90.39.00	20.500,00			
		OUTROS SERVIÇOS DE TERCEIROS - PESSOA JURÍDICA	621	999	3.3.90.39.00	8.000,00			
MANUTENÇÃO DO SISTEMA DE SAÚDE DO MUNICÍPIO		10.301.0002.2150.0000						2.203.475,20	
3		DESPESAS CORREN'					2.203.475,20		
1		PESSOAL E ENCARGOS SOCIAIS				1.021.041,44			
		CONTRATAÇÃO POR TEMPO DETERMINADO	500	300	3.1.90.04.00	150.000,00			
		CONTRATAÇÃO POR TEMPO DETERMINADO	600	999	3.1.90.04.00	60.679,17			
		VENCIMENTOS E VANTAGENS FIXAS - PESSOAL CIVIL	500	300	3.1.90.11.00	524.383,27			
		VENCIMENTOS E VANTAGENS FIXAS - PESSOAL CIVIL	600	999	3.1.90.11.00	19.845,00			
		OBRIGAÇÕES PATRONAIS	500	300	3.1.90.13.00	104.876,65			
		OBRIGAÇÕES PATRONAIS	600	999	3.1.90.13.00	114.257,35			
		OUTRAS DESPESAS VARIÁVEIS - PESSOAL CIVIL	500	300	3.1.90.16.00	5.000,00			
		OUTRAS DESPESAS VARIÁVEIS - PESSOAL CIVIL	600	999	3.1.90.16.00	5.000,00			
		SENTENÇAS JUDICIAIS	500	300	3.1.90.91.00	5.000,00			
		SENTENÇAS JUDICIAIS	600	999	3.1.90.91.00	1.000,00			
		DESPESAS DE EXERCÍCIOS ANTERIORES	500	300	3.1.90.92.00	20.000,00			
		DESPESAS DE EXERCÍCIOS ANTERIORES	600	999	3.1.90.92.00	5.000,00			
		INDENIZAÇÕES E RESTITUIÇÕES TRABALHISTAS	500	300	3.1.90.94.00	5.000,00			
		INDENIZAÇÕES E RESTITUIÇÕES TRABALHISTAS	600	999	3.1.90.94.00	1.000,00			
3		OUTRAS DESPESAS CORRENTES				1.182.433,76			
		DIÁRIAS - CIVIL	500	300	3.3.90.14.00	20.000,00			
		DIÁRIAS - CIVIL	600	999	3.3.90.14.00	3.000,00			
		MATERIAL DE CONSUMO	500	300	3.3.90.30.00	320.000,00			
		MATERIAL DE CONSUMO	600	999	3.3.90.30.00	60.000,00			
		MATERIAL DE CONSUMO	601	999	3.3.90.30.00	5.000,00			
		SERVIÇOS DE CONSULTORIA	500	300	3.3.90.35.00	35.280,00			
		OUTROS SERVIÇOS DE TERCEIROS - PESSOA FÍSICA	500	300	3.3.90.36.00	125.153,76			
		OUTROS SERVIÇOS DE TERCEIROS - PESSOA FÍSICA	600	999	3.3.90.36.00	20.000,00			
		OUTROS SERVIÇOS DE TERCEIROS - PESSOA FÍSICA	601	999	3.3.90.36.00	5.000,00			
		OUTROS SERVIÇOS DE TERCEIROS - PESSOA JURÍDICA	500	300	3.3.90.39.00	410.000,00			
		OUTROS SERVIÇOS DE TERCEIROS - PESSOA JURÍDICA	600	999	3.3.90.39.00	70.000,00			
		OUTROS SERVIÇOS DE TERCEIROS - PESSOA JURÍDICA	601	999	3.3.90.39.00	5.000,00			
		SERVIÇOS DE TECNOLOGIA DA INFORMAÇÃO E COMUNICAÇÃO	500	300	3.3.90.40.00	25.000,00			
		SERVIÇOS DE TECNOLOGIA DA INFORMAÇÃO E COMUNICAÇÃO	600	999	3.3.90.40.00	5.000,00			
		OBRIGAÇÕES TRIBUTÁRIAS E CONTRIBUTIVAS	500	300	3.3.90.47.00	1.000,00			
		DESPESAS DE EXERCÍCIOS ANTERIORES	500	300	3.3.90.92.00	10.000,00			
		DESPESAS DE EXERCÍCIOS ANTERIORES	600	999	3.3.90.92.00	10.000,00			
		INDENIZAÇÕES E RESTITUIÇÕES	500	300	3.3.90.93.00	50.000,00			
		INDENIZAÇÕES E RESTITUIÇÕES	600	999	3.3.90.93.00	3.000,00			
MANUTENÇÃO DOS PROGRAMAS ESTADUAIS DE SAÚDE		10.301.0002.2151.0000						50.500,00	
3		DESPESAS CORREN'					50.500,00		
3		OUTRAS DESPESAS CORRENTES				50.500,00			
		MATERIAL DE CONSUMO	621	999	3.3.90.30.00	20.000,00			
		OUTROS SERVIÇOS DE TERCEIROS - PESSOA FÍSICA	621	999	3.3.90.36.00	15.000,00			
		OUTROS SERVIÇOS DE TERCEIROS - PESSOA JURÍDICA	621	999	3.3.90.39.00	15.500,00			
MANUTENÇÃO DO LABORATÓRIO DE PRÓTESE DENTÁRIA		10.301.0002.2152.0000						80.000,00	



**MUNICÍPIO DE BREJO DO PIAUÍ**

AV. JOSE GOMES CHAVES, 81 - CNPJ: 01.612.567/0001-81

Orçamento Programa - Exercício de 2022

Page 27

**QUADRO AUXILIAR DE DETALHAMENTO DA DESPESA**

Lei: 206, Data: 16/12/2021

ORGÃO	02	PREFEITURA MUNICIPAL
UNIDADE	06	SEC. MUNIC. DE AGRICULTURA E ABASTECIMENTO
SUB UNIDADE	00	SEC. MUNIC. DE AGRICULTURA E ABASTECIMENTO

Aplicação Programada	Proj/Ativ	Finalidade	Categoria	Detalhada	Total Grupo	Total Categ.	Total Func.
F.R. - C.A.							
ENCARGOS C/ DEPART. DE COORDENAÇÃO E ABASTECIMENTO	04.122.0010.2140.0000						30.530,00
3 DESPESAS CORREN						30.530,00	
1 PESSOAL E ENCARGOS SOCIAIS					20.530,00		
CONTRATAÇÃO POR TEMPO DETERMINADO		500 999	3.1.90.04.00	1.000,00			
VENCIMENTOS E VANTAGENS FIXAS - PESSOAL CIVIL		500 999	3.1.90.11.00	19.530,00			
3 OUTRAS DESPESAS CORRENTES					10.000,00		
OUTROS SERVIÇOS DE TERCEIROS - PESSOA FÍSICA		500 999	3.3.90.36.00	5.000,00			
OUTROS SERVIÇOS DE TERCEIROS - PESSOA JURÍDICA		500 999	3.3.90.39.00	5.000,00			
AQUISIÇÃO DE VEICULO	20.122.0004.1033.0000						10.000,00
4 DESPESAS DE CAPIT						10.000,00	
4 INVESTIMENTOS					10.000,00		
EQUIPAMENTOS E MATERIAL PERMANENTE		500 999	4.4.90.52.00	10.000,00			
AQUISIÇÃO DE EQUIPAMENTO E MATERIAL PERMANENTE	20.122.0004.1034.0000						5.000,00
4 DESPESAS DE CAPIT						5.000,00	
4 INVESTIMENTOS					5.000,00		
EQUIPAMENTOS E MATERIAL PERMANENTE		500 999	4.4.90.52.00	5.000,00			
MANUTENÇÃO DA SECRETARIA MUNICIPAL DE AGRICULTURA	20.122.0010.2030.0000						178.224,12
3 DESPESAS CORREN						178.224,12	
1 PESSOAL E ENCARGOS SOCIAIS					66.000,00		
CONTRATAÇÃO POR TEMPO DETERMINADO		500 999	3.1.90.04.00	5.000,00			
VENCIMENTOS E VANTAGENS FIXAS - PESSOAL CIVIL		500 999	3.1.90.11.00	50.000,00			
OBRIGAÇÕES PATRONAIS		500 999	3.1.90.13.00	8.000,00			
OUTRAS DESPESAS VARIÁVEIS - PESSOAL CIVIL		500 999	3.1.90.16.00	2.000,00			
DESPESAS DE EXERCÍCIOS ANTERIORES		500 999	3.1.90.92.00	1.000,00			
3 OUTRAS DESPESAS CORRENTES					112.224,12		
DIÁRIAS - CIVIL		500 999	3.3.90.14.00	3.000,00			
MATERIAL DE CONSUMO		500 999	3.3.90.30.00	10.000,00			
OUTROS SERVIÇOS DE TERCEIROS - PESSOA FÍSICA		500 999	3.3.90.36.00	28.001,42			
OUTROS SERVIÇOS DE TERCEIROS - PESSOA JURÍDICA		500 999	3.3.90.39.00	68.222,70			
CONTRIBUIÇÕES		500 999	3.3.90.41.00	1.000,00			
DESPESAS DE EXERCÍCIOS ANTERIORES		500 999	3.3.90.92.00	1.000,00			
INDENIZAÇÕES E RESTITUIÇÕES		500 999	3.3.90.93.00	1.000,00			
CONST., AMPL., REST., EQUIP. DE MERCADOS E FEIRAS	20.605.0008.1013.0000						25.000,00
4 DESPESAS DE CAPIT						25.000,00	
4 INVESTIMENTOS					25.000,00		
OBRAS E INSTALAÇÕES		700 999	4.4.90.51.00	10.000,00			
OBRAS E INSTALAÇÕES		701 999	4.4.90.51.00	10.000,00			
EQUIPAMENTOS E MATERIAL PERMANENTE		700 999	4.4.90.52.00	5.000,00			
FORTALECIMENTO DA PISCICULTURA	20.605.0008.1076.0000						15.000,00
4 DESPESAS DE CAPIT						15.000,00	
4 INVESTIMENTOS					15.000,00		
OBRAS E INSTALAÇÕES		700 999	4.4.90.51.00	10.000,00			
EQUIPAMENTOS E MATERIAL PERMANENTE		700 999	4.4.90.52.00	5.000,00			
MANUTENÇÃO DE MERCADOS, FEIRAS E MATADOURO PÚBLICO MUNICIPAL	20.605.0008.2034.0000						9.000,00
3 DESPESAS CORREN						9.000,00	



**MUNICÍPIO DE BREJO DO PIAUÍ**

AV. JOSE GOMES CHAVES, 81 - CNPJ: 01.612.567/0001-81

Orçamento Programa - Exercício de 2022

Page 29

**QUADRO AUXILIAR DE DETALHAMENTO DA DESPESA**

Lei: 206, Data: 16/12/2021

ORGÃO	02	PREFEITURA MUNICIPAL							
UNIDADE	06	SEC. MUNIC. DE AGRICULTURA E ABASTECIMENTO							
SUB UNIDADE	00	SEC. MUNIC. DE AGRICULTURA E ABASTECIMENTO							
Aplicação Programada	Proj/Ativ	Finalidade	Categoria	Detalhada	Total Grupo	Total Categ.	Total Func.		
F.R. - C.A.									
IMPLANT. E AMPL DE UNID DE BENEF DO PEND DO CAJU	20.606.0010.1051.0000						10.000,00		
4	DESPESAS DE CAPIT					10.000,00			
4	INVESTIMENTOS				10.000,00				
	OBRAS E INSTALAÇÕES	700	999	4.4.90.51.00	5.000,00				
	EQUIPAMENTOS E MATERIAL PERMANENTE	700	999	4.4.90.52.00	5.000,00				
IMPL E AMPL DO AGROIND DE BENEF DO CAJU E OUT FRUTOS REGIONA	20.606.0010.1065.0000						10.000,00		
4	DESPESAS DE CAPIT					10.000,00			
4	INVESTIMENTOS				10.000,00				
	OBRAS E INSTALAÇÕES	700	999	4.4.90.51.00	5.000,00				
	EQUIPAMENTOS E MATERIAL PERMANENTE	700	999	4.4.90.52.00	5.000,00				
AQUISIÇÃO DE PATRULHA MECANIZADA	20.606.0010.1072.0000						60.000,00		
4	DESPESAS DE CAPIT					60.000,00			
4	INVESTIMENTOS				60.000,00				
	EQUIPAMENTOS E MATERIAL PERMANENTE	700	999	4.4.90.52.00	60.000,00				
CONST. REST. AMPLIAR E EQUIPAR CASA DE FARINHA	20.606.0010.1087.0000						15.000,00		
4	DESPESAS DE CAPIT					15.000,00			
4	INVESTIMENTOS				15.000,00				
	OBRAS E INSTALAÇÕES	700	999	4.4.90.51.00	10.000,00				
	EQUIPAMENTOS E MATERIAL PERMANENTE	700	999	4.4.90.52.00	5.000,00				
ALUG. DE TRAT. E IMPL. P/ ARAÇÃO E TERC. DE PRODUÇÃO	20.606.0010.2114.0000						4.000,00		
3	DESPESAS CORREN					4.000,00			
3	OUTRAS DESPESAS CORRENTES				4.000,00				
	MATERIAL DE CONSUMO	500	999	3.3.90.30.00	1.000,00				
	OUTROS SERVIÇOS DE TERCEIROS - PESSOA FÍSICA	500	999	3.3.90.36.00	1.000,00				
	OUTROS SERVIÇOS DE TERCEIROS - PESSOA JURÍDICA	500	999	3.3.90.39.00	1.000,00				
	DESPESAS DE EXERCÍCIOS ANTERIORES	500	999	3.3.90.92.00	1.000,00				
APOIO A MANUTENCAO DA EMATER	20.606.0010.2119.0000						4.000,00	4.000,00	
3	DESPESAS CORREN					4.000,00			
3	OUTRAS DESPESAS CORRENTES				4.000,00				
	CONTRIBUIÇÕES	500	999	3.3.50.41.00	1.000,00				
	MATERIAL DE CONSUMO	500	999	3.3.90.30.00	1.000,00				
	OUTROS SERVIÇOS DE TERCEIROS - PESSOA FÍSICA	500	999	3.3.90.36.00	1.000,00				
	OUTROS SERVIÇOS DE TERCEIROS - PESSOA JURÍDICA	500	999	3.3.90.39.00	1.000,00				
IMPLANTAÇÃO E MANUT. DE PROJ. COMUNITÁRIO. DE IRRIGAÇÃO	20.607.0010.2113.0000						3.000,00		
3	DESPESAS CORREN					3.000,00			
3	OUTRAS DESPESAS CORRENTES				3.000,00				
	MATERIAL DE CONSUMO	500	999	3.3.90.30.00	1.000,00				
	OUTROS SERVIÇOS DE TERCEIROS - PESSOA FÍSICA	500	999	3.3.90.36.00	1.000,00				
	OUTROS SERVIÇOS DE TERCEIROS - PESSOA JURÍDICA	500	999	3.3.90.39.00	1.000,00				
APOIO A PRODUÇÃO AGRÍCOLA	20.608.0008.2031.0000						4.000,00	4.000,00	
3	DESPESAS CORREN					4.000,00			



**MUNICÍPIO DE BREJO DO PIAUÍ**

AV. JOSE GOMES CHAVES, 81 - CNPJ: 01.612.567/0001-81

Orçamento Programa - Exercício de 2022

Page 31

**QUADRO AUXILIAR DE DETALHAMENTO DA DESPESA**

Lei: 206, Data: 16/12/2021

ORGÃO	02	PREFEITURA MUNICIPAL							
UNIDADE	07	SEC.MUN.DE OBRAS, SERV.PÚBL. HABIT., URBANISMO E TRANSPORTE							
SUB UNIDADE	00	SEC.MUNIC.DE OBRAS SERV.PÚBL. HABIT., URBANISMO E TRANSPORTE							
Aplicação Programada		Proj/Ativ	Finalidade	Categoria	Detalhada	Total Grupo	Total Categ.	Total Func.	
			F.R. - C.A.						
MANUTENÇÃO DOS SERVIÇOS DE TRANSPORTES		04.122.0004.2025.0000						11.000,00	
3	DESPESAS CORREN						11.000,00		
1	PESSOAL E ENCARGOS SOCIAIS				7.000,00				
	CONTRATAÇÃO POR TEMPO DETERMINADO	500	999	3.1.90.04.00	5.000,00				
	OBRIGAÇÕES PATRONAIS	500	999	3.1.90.13.00	1.000,00				
	DESPESAS DE EXERCÍCIOS ANTERIORES	500	999	3.1.90.92.00	1.000,00				
3	OUTRAS DESPESAS CORRENTES					4.000,00			
	MATERIAL DE CONSUMO	500	999	3.3.90.30.00	1.000,00				
	OUTROS SERVIÇOS DE TERCEIROS - PESSOA FÍSICA	500	999	3.3.90.36.00	1.000,00				
	OUTROS SERVIÇOS DE TERCEIROS - PESSOA JURÍDICA	500	999	3.3.90.39.00	1.000,00				
	DESPESAS DE EXERCÍCIOS ANTERIORES	500	999	3.3.90.92.00	1.000,00				
ENCARGOS C/ DEPARTAMENTO DE TRANSPORTE		04.122.0010.2139.0000						34.358,25	
3	DESPESAS CORREN						34.358,25		
1	PESSOAL E ENCARGOS SOCIAIS					32.358,25			
	CONTRATAÇÃO POR TEMPO DETERMINADO	500	999	3.1.90.04.00	1.000,00				
	VENCIMENTOS E VANTAGENS FIXAS - PESSOAL CIVIL	500	999	3.1.90.11.00	31.358,25				
3	OUTRAS DESPESAS CORRENTES					2.000,00			
	OUTROS SERVIÇOS DE TERCEIROS - PESSOA FÍSICA	500	999	3.3.90.36.00	1.000,00				
	OUTROS SERVIÇOS DE TERCEIROS - PESSOA JURÍDICA	500	999	3.3.90.39.00	1.000,00				
MANUTENÇÃO DOS SERVIÇOS DE ILUMINAÇÃO PÚBLICA		04.122.0011.2060.0000						127.500,00	
3	DESPESAS CORREN						127.500,00		
3	OUTRAS DESPESAS CORRENTES					127.500,00			
	MATERIAL DE CONSUMO	500	999	3.3.90.30.00	20.000,00				
	MATERIAL DE CONSUMO	751	999	3.3.90.30.00	10.000,00				
	OUTROS SERVIÇOS DE TERCEIROS - PESSOA FÍSICA	500	999	3.3.90.36.00	5.000,00				
	OUTROS SERVIÇOS DE TERCEIROS - PESSOA FÍSICA	751	999	3.3.90.36.00	5.000,00				
	OUTROS SERVIÇOS DE TERCEIROS - PESSOA JURÍDICA	500	999	3.3.90.39.00	1.000,00				
	OUTROS SERVIÇOS DE TERCEIROS - PESSOA JURÍDICA	751	999	3.3.90.39.00	85.500,00				
	DESPESAS DE EXERCÍCIOS ANTERIORES	500	999	3.3.90.92.00	1.000,00				
MANUTENÇÃO E CONSERV. DE ESTRADAS VICINAIS E RODOVIAS		04.122.0011.2061.0000						124.900,53	
3	DESPESAS CORREN						124.900,53		
1	PESSOAL E ENCARGOS SOCIAIS					3.000,00			
	CONTRATAÇÃO POR TEMPO DETERMINADO	500	999	3.1.90.04.00	1.000,00				
	VENCIMENTOS E VANTAGENS FIXAS - PESSOAL CIVIL	500	999	3.1.90.11.00	1.000,00				
	DESPESAS DE EXERCÍCIOS ANTERIORES	500	999	3.1.90.92.00	1.000,00				
3	OUTRAS DESPESAS CORRENTES					121.900,53			
	MATERIAL DE CONSUMO	500	999	3.3.90.30.00	1.000,00				
	MATERIAL DE CONSUMO	750	999	3.3.90.30.00	4.500,00				
	OUTROS SERVIÇOS DE TERCEIROS - PESSOA FÍSICA	500	999	3.3.90.36.00	5.000,00				
	OUTROS SERVIÇOS DE TERCEIROS - PESSOA FÍSICA	750	999	3.3.90.36.00	2.000,00				
	OUTROS SERVIÇOS DE TERCEIROS - PESSOA JURÍDICA	500	999	3.3.90.39.00	104.400,53				
	OUTROS SERVIÇOS DE TERCEIROS - PESSOA JURÍDICA	750	999	3.3.90.39.00	4.000,00				
	DESPESAS DE EXERCÍCIOS ANTERIORES	500	999	3.3.90.92.00	1.000,00				
INDENIZAÇÕES E DESAPROPRIAÇÕES		04.451.0011.1092.0000						20.000,00	
4	DESPESAS DE CAPIT						20.000,00		
4	INVESTIMENTOS					10.000,00			
	AQUISIÇÃO DE IMÓVEIS	755	999	4.4.90.61.00	10.000,00				
5	INVERSÕES FINANCEIRAS					10.000,00			
	AQUISIÇÃO DE IMÓVEIS	755	999	4.5.90.61.00	10.000,00				

**MUNICÍPIO DE BREJO DO PIAUÍ**

AV. JOSE GOMES CHAVES, 81 - CNPJ: 01.612.567/0001-81

Orçamento Programa - Exercício de 2022

Page 32

**QUADRO AUXILIAR DE DETALHAMENTO DA DESPESA**

Lei: 206, Data: 16/12/2021

ORGÃO	02	PREFEITURA MUNICIPAL							
UNIDADE	07	SEC.MUN.DE OBRAS, SERV.PÚBL. HABIT., URBANISMO E TRANSPORTE							
SUB UNIDADE	00	SEC.MUNIC.DE OBRAS SERV.PÚBL. HABIT., URBANISMO E TRANSPORTE							
Aplicacao Programada		Proj/Ativ	Finalidade	Categoria	Detalhada	TotalGrupo	Total Categ.	Total Func.	
			F.R. - C.A.						
CONSTRUCAO DE PORTAL PUBLICO		04.451.0011.1099.0000						55.000,00	
4	DESPESAS DE CAPIT						55.000,00		
4	INVESTIMENTOS					55.000,00			
	OBRAS E INSTALAÇÕES		500 999	4.4.90.51.00	5.000,00				
	OBRAS E INSTALAÇÕES		700 999	4.4.90.51.00	40.000,00				
	EQUIPAMENTOS E MATERIAL PERMANENTE		700 999	4.4.90.52.00	10.000,00				
IMPLANTACAO DE SEGURANCA E EDUCACAO DE TRANSITO		04.451.0011.1101.0000						10.000,00	
4	DESPESAS DE CAPIT						10.000,00		
4	INVESTIMENTOS					10.000,00			
	OBRAS E INSTALAÇÕES		700 999	4.4.90.51.00	5.000,00				
	EQUIPAMENTOS E MATERIAL PERMANENTE		700 999	4.4.90.52.00	5.000,00				
IMPLANTACAO DO PLANO DIRETOR		15.121.0013.2052.0000						3.000,00	
3	DESPESAS CORREN						3.000,00		
3	OUTRAS DESPESAS CORRENTES					3.000,00			
	MATERIAL DE CONSUMO		500 999	3.3.90.30.00	1.000,00				
	OUTROS SERVIÇOS DE TERCEIROS - PESSOA FÍSICA		500 999	3.3.90.36.00	1.000,00				
	OUTROS SERVIÇOS DE TERCEIROS - PESSOA JURÍDICA		500 999	3.3.90.39.00	1.000,00				
CONST.REFOR.RESTAURAR OBRAS PUBLICAS		15.122.0004.1111.0000						25.500,00	
4	DESPESAS DE CAPIT						25.500,00		
4	INVESTIMENTOS					25.500,00			
	OBRAS E INSTALAÇÕES		500 999	4.4.90.51.00	10.000,00				
	OBRAS E INSTALAÇÕES		700 999	4.4.90.51.00	5.000,00				
	OBRAS E INSTALAÇÕES		706 999	4.4.90.51.00	10.500,00				
ADMINISTRACAO E ENCARGOS DA SECRETARIA		15.122.0004.2053.0000						976.882,50	
3	DESPESAS CORREN						976.882,50		
1	PESSOAL E ENCARGOS SOCIAIS					63.749,32			
	CONTRATAÇÃO POR TEMPO DETERMINADO		500 999	3.1.90.04.00	17.224,32				
	VENCIMENTOS E VANTAGENS FIXAS - PESSOAL CIVIL		500 999	3.1.90.11.00	42.525,00				
	OUTRAS DESPESAS VARIÁVEIS - PESSOAL CIVIL		500 999	3.1.90.16.00	1.000,00				
	SENTENÇAS JUDICIAIS		500 999	3.1.90.91.00	1.000,00				
	DESPESAS DE EXERCÍCIOS ANTERIORES		500 999	3.1.90.92.00	1.000,00				
	INDENIZAÇÕES E RESTITUIÇÕES TRABALHISTAS		500 999	3.1.90.94.00	1.000,00				
3	OUTRAS DESPESAS CORRENTES					913.133,18			
	DIÁRIAS - CIVIL		500 999	3.3.90.14.00	3.000,00				
	MATERIAL DE CONSUMO		500 999	3.3.90.30.00	292.026,24				
	PASSAGENS E DESPESAS COM LOCOMOÇÃO		500 999	3.3.90.33.00	1.000,00				
	SERVIÇOS DE CONSULTORIA		500 999	3.3.90.35.00	95.000,00				
	OUTROS SERVIÇOS DE TERCEIROS - PESSOA FÍSICA		500 999	3.3.90.36.00	67.681,04				
	OUTROS SERVIÇOS DE TERCEIROS - PESSOA JURÍDICA		500 999	3.3.90.39.00	448.425,90				
	DESPESAS DE EXERCÍCIOS ANTERIORES		500 999	3.3.90.92.00	1.000,00				
	INDENIZAÇÕES E RESTITUIÇÕES		700 999	3.3.90.93.00	5.000,00				
AQUIS. DE EQUIP. E MATERIAL PERMANENTE		15.122.0011.1023.0000						5.000,00	
4	DESPESAS DE CAPIT						5.000,00		
4	INVESTIMENTOS					5.000,00			
	EQUIPAMENTOS E MATERIAL PERMANENTE		500 999	4.4.90.52.00	5.000,00				
AQUISIÇÃO DE IMÓVEIS		15.451.0011.1007.0000						10.000,00	
4	DESPESAS DE CAPIT						10.000,00		
4	INVESTIMENTOS					5.000,00			
	AQUISIÇÃO DE IMÓVEIS		500 999	4.4.90.61.00	5.000,00				



**MUNICÍPIO DE BREJO DO PIAUÍ**

AV. JOSE GOMES CHAVES, 81 - CNPJ: 01.612.567/0001-81

Orçamento Programa - Exercício de 2022

Page 33

**QUADRO AUXILIAR DE DETALHAMENTO DA DESPESA**

Lei: 206, Data: 16/12/2021

ORGÃO	02	PREFEITURA MUNICIPAL
UNIDADE	07	SEC.MUN.DE OBRAS, SERV.PÚBL. HABIT., URBANISMO E TRANSPORTE
SUB UNIDADE	00	SEC.MUNIC.DE OBRAS SERV.PÚBL. HABIT., URBANISMO E TRANSPORTE

Aplicacao Programada	Proj/Ativ	Finalidade	Categoria	Detalhada	TotalGrupo	Total Categ.	Total Func.
		F.R. - C.A.					
AQUISIÇÃO DE IMÓVEIS	15.451.0011.1007.0000						10.000,00
4	DESPESAS DE CAPIT					10.000,00	
5	INVERSÕES FINANCEIRAS				5.000,00		
	AQUISIÇÃO DE IMÓVEIS	500 999	4.5.90.61.00	5.000,00			
CONST. E RECUPERAÇÃO DE CALÇAMENTOS	15.451.0011.1020.0000					155.000,00	155.000,00
4	DESPESAS DE CAPIT					155.000,00	
4	INVESTIMENTOS				155.000,00		
	OBRAS E INSTALAÇÕES	500 999	4.4.90.51.00	5.000,00			
	OBRAS E INSTALAÇÕES	700 999	4.4.90.51.00	100.000,00			
	OBRAS E INSTALAÇÕES	701 999	4.4.90.51.00	50.000,00			
CONSTRUÇÃO PAVIMENTAÇÃO ASFALTICA DE VIAS PÚBLICAS	15.451.0011.1021.0000						128.734,66
4	DESPESAS DE CAPIT					128.734,66	
4	INVESTIMENTOS				128.734,66		
	OBRAS E INSTALAÇÕES	700 999	4.4.90.51.00	108.734,66			
	OBRAS E INSTALAÇÕES	701 999	4.4.90.51.00	20.000,00			
ABERTURA DE RUAS E AVENIDAS	15.451.0011.1024.0000					35.000,00	35.000,00
4	DESPESAS DE CAPIT					35.000,00	
4	INVESTIMENTOS				35.000,00		
	OBRAS E INSTALAÇÕES	500 999	4.4.90.51.00	5.000,00			
	OBRAS E INSTALAÇÕES	700 999	4.4.90.51.00	10.000,00			
	OBRAS E INSTALAÇÕES	701 999	4.4.90.51.00	20.000,00			
IMPLANT., AMPL. E EQUIP. ELETRIFICAÇÃO URBANA/RURAL	15.451.0011.1031.0000					72.000,00	72.000,00
4	DESPESAS DE CAPIT					72.000,00	
4	INVESTIMENTOS				72.000,00		
	OBRAS E INSTALAÇÕES	500 999	4.4.90.51.00	1.000,00			
	OBRAS E INSTALAÇÕES	700 999	4.4.90.51.00	50.000,00			
	OBRAS E INSTALAÇÕES	701 999	4.4.90.51.00	20.000,00			
	EQUIPAMENTOS E MATERIAL PERMANENTE	500 999	4.4.90.52.00	1.000,00			
CONSTRUÇÃO E RESTAURAÇÃO DE ESTRADAS VICINAIS	15.451.0011.1032.0000					80.000,00	80.000,00
4	DESPESAS DE CAPIT					80.000,00	
4	INVESTIMENTOS				80.000,00		
	OBRAS E INSTALAÇÕES	500 999	4.4.90.51.00	10.000,00			
	OBRAS E INSTALAÇÕES	700 999	4.4.90.51.00	70.000,00			
CONST., REST., AMPLIAR E EQUIPAR TERMINAL RODOVIÁRIO	15.451.0011.1073.0000					15.000,00	15.000,00
4	DESPESAS DE CAPIT					15.000,00	
4	INVESTIMENTOS				15.000,00		
	OBRAS E INSTALAÇÕES	700 999	4.4.90.51.00	10.000,00			
	EQUIPAMENTOS E MATERIAL PERMANENTE	700 999	4.4.90.52.00	5.000,00			
CONST.RECUP. E REST DE ESTRADAS, BUEIROS E PASSAGEM MOLHADA	15.451.0011.1077.0000					6.000,00	6.000,00
4	DESPESAS DE CAPIT					6.000,00	
4	INVESTIMENTOS				6.000,00		
	OBRAS E INSTALAÇÕES	500 999	4.4.90.51.00	1.000,00			
	OBRAS E INSTALAÇÕES	700 999	4.4.90.51.00	5.000,00			

**MUNICIPIO DE BREJO DO PIAUI**

AV. JOSE GOMES CHAVES, 81 - CNPJ: 01.612.567/0001-81

Orçamento Programa - Exercício de 2022

Page 34

**QUADRO AUXILIAR DE DETALHAMENTO DA DESPESA**

Lei: 206, Data: 16/12/2021

ORGÃO	02	PREFEITURA MUNICIPAL							
UNIDADE	07	SEC.MUN.DE OBRAS, SERV.PÚBL. HABIT., URBANISMO E TRANSPORTE							
SUB UNIDADE	00	SEC.MUNIC.DE OBRAS SERV.PÚBL. HABIT., URBANISMO E TRANSPORTE							
Aplicacao Programada	Proj/Ativ	Finalidade	Categoria	Detalhada	TotalGrupo	Total Categ.	Total Func.		
F.R. - C.A.									
AQUISICAO DE PATROL		15.451.0011.1094.0000					40.000,00		
4	DESPESAS DE CAPIT					40.000,00			
4	INVESTIMENTOS				40.000,00				
	EQUIPAMENTOS E MATERIAL PERMANENTE	700	999	4.4.90.52.00	40.000,00				
AQUISICAO DE TRATORES E/OU IMPLEMENTOS AGRICOLAS		15.451.0011.1095.0000					41.000,00		
4	DESPESAS DE CAPIT					41.000,00			
4	INVESTIMENTOS				41.000,00				
	EQUIPAMENTOS E MATERIAL PERMANENTE	500	999	4.4.90.52.00	1.000,00				
	EQUIPAMENTOS E MATERIAL PERMANENTE	700	999	4.4.90.52.00	40.000,00				
URBANIZAÇÃO PÚBLICA DE RUAS E AVENIDAS		15.451.0011.1098.0000					42.000,00		
4	DESPESAS DE CAPIT					42.000,00			
4	INVESTIMENTOS				42.000,00				
	OBRAS E INSTALAÇÕES	500	999	4.4.90.51.00	1.000,00				
	OBRAS E INSTALAÇÕES	700	999	4.4.90.51.00	30.000,00				
	EQUIPAMENTOS E MATERIAL PERMANENTE	500	999	4.4.90.52.00	1.000,00				
	EQUIPAMENTOS E MATERIAL PERMANENTE	700	999	4.4.90.52.00	10.000,00				
CONTRUCAO E RECUPERACAO DE PONTE		15.451.0011.1100.0000					41.000,00		
4	DESPESAS DE CAPIT					41.000,00			
4	INVESTIMENTOS				41.000,00				
	OBRAS E INSTALAÇÕES	500	999	4.4.90.51.00	1.000,00				
	OBRAS E INSTALAÇÕES	700	999	4.4.90.51.00	40.000,00				
URBANIZAÇÃO DE VIAS E OUTROS LOGRAD. PÚBLICOS		15.451.0011.2054.0000					7.000,00		
3	DESPESAS CORREN'					7.000,00			
3	OUTRAS DESPESAS CORRENTES				7.000,00				
	MATERIAL DE CONSUMO	500	999	3.3.90.30.00	1.000,00				
	OUTROS SERVIÇOS DE TERCEIROS - PESSOA FÍSICA	500	999	3.3.90.36.00	5.000,00				
	OUTROS SERVIÇOS DE TERCEIROS - PESSOA JURÍDICA	500	999	3.3.90.39.00	1.000,00				
AQUISIÇÃO DE EQUIPAMENTOS PARA LIMPEZA PÚBLICA		15.452.0006.1025.0000					45.000,00		
4	DESPESAS DE CAPIT					45.000,00			
4	INVESTIMENTOS				45.000,00				
	EQUIPAMENTOS E MATERIAL PERMANENTE	500	999	4.4.90.52.00	5.000,00				
	EQUIPAMENTOS E MATERIAL PERMANENTE	700	999	4.4.90.52.00	10.000,00				
	EQUIPAMENTOS E MATERIAL PERMANENTE	701	999	4.4.90.52.00	30.000,00				
CONST. REST. DE PRACAS, PARQUES, JARDINS E OUTROS LOG.PUBLI		15.452.0011.1026.0000					105.000,00		
4	DESPESAS DE CAPIT					105.000,00			
4	INVESTIMENTOS				105.000,00				
	OBRAS E INSTALAÇÕES	500	999	4.4.90.51.00	5.000,00				
	OBRAS E INSTALAÇÕES	700	999	4.4.90.51.00	50.000,00				
	OBRAS E INSTALAÇÕES	701	999	4.4.90.51.00	50.000,00				
CONST.,INST., REST. E EQUIPAR LAVANDERIA PÚBLICA		15.452.0011.1028.0000					35.500,00		
4	DESPESAS DE CAPIT					35.500,00			





**MUNICÍPIO DE BREJO DO PIAUÍ**

AV. JOSE GOMES CHAVES, 81 - CNPJ: 01.612.567/0001-81

Orçamento Programa - Exercício de 2022

Page 37

**QUADRO AUXILIAR DE DETALHAMENTO DA DESPESA**

Lei: 206, Data: 16/12/2021

ORGÃO	02	PREFEITURA MUNICIPAL							
UNIDADE	08	SEC. MUNIC. DE CULTURA, COMUNIC., ESPORTE, LAZER E TURISMO							
SUB UNIDADE	00	SEC. MUNIC. DE CULTURA, COMUNIC., ESPORTE, LAZER E TURISMO							
Aplicacao Programada	Proj/Ativ	Finalidade	Categoria	Detalhada	Total Grupo	Total Categ.	Total Func.		
F.R. - C.A.									
ENCARGOS C/DEPART.DE COMUNIC.E RELAÇÕES PÚBLICAS		13.122.0004.2142.0000						1.000,00	
3	DESPESAS CORREN'							1.000,00	
1	PESSOAL E ENCARGOS SOCIAIS				1.000,00				
	CONTRATAÇÃO POR TEMPO DETERMINADO	500	999	3.1.90.04.00	1.000,00				
ENCARGOS COM DEPARTAMENTO DE LAZER E TURISMO		13.122.0008.2141.0000						8.000,00	
3	DESPESAS CORREN'							8.000,00	
1	PESSOAL E ENCARGOS SOCIAIS				6.000,00				
	CONTRATAÇÃO POR TEMPO DETERMINADO	500	999	3.1.90.04.00	5.000,00				
	VENCIMENTOS E VANTAGENS FIXAS - PESSOAL CIVIL	500	999	3.1.90.11.00	1.000,00				
3	OUTRAS DESPESAS CORRENTES					2.000,00			
	OUTROS SERVIÇOS DE TERCEIROS - PESSOA FÍSICA	500	999	3.3.90.36.00	1.000,00				
	OUTROS SERVIÇOS DE TERCEIROS - PESSOA JURÍDICA	500	999	3.3.90.39.00	1.000,00				
AQUISIÇÃO DE VEÍCULOS		13.122.0012.1110.0000						5.000,00	
4	DESPESAS DE CAPIT							5.000,00	
4	INVESTIMENTOS				5.000,00				
	EQUIPAMENTOS E MATERIAL PERMANENTE	500	999	4.4.90.52.00	5.000,00				
CONST. REST. AMPLIAR E EQUIPAR CENTRO DE ARTESANATO		13.391.0012.1075.0000						15.000,00	
4	DESPESAS DE CAPIT							15.000,00	
4	INVESTIMENTOS				15.000,00				
	OBRAS E INSTALAÇÕES	700	999	4.4.90.51.00	10.000,00				
	EQUIPAMENTOS E MATERIAL PERMANENTE	700	999	4.4.90.52.00	5.000,00				
CONSTRUÇÃO E RESTAURAÇÃO DA BIBLIOTECA PÚBLICA		13.392.0012.1043.0000						15.000,00	
4	DESPESAS DE CAPIT							15.000,00	
4	INVESTIMENTOS				15.000,00				
	OBRAS E INSTALAÇÕES	500	999	4.4.90.51.00	5.000,00				
	OBRAS E INSTALAÇÕES	700	999	4.4.90.51.00	10.000,00				
AQUISIÇÃO DE ACERVO PARA BIBLIOTECA PÚBLICA		13.392.0012.1044.0000						15.000,00	
4	DESPESAS DE CAPIT							15.000,00	
4	INVESTIMENTOS				15.000,00				
	EQUIPAMENTOS E MATERIAL PERMANENTE	500	999	4.4.90.52.00	5.000,00				
	EQUIPAMENTOS E MATERIAL PERMANENTE	700	999	4.4.90.52.00	10.000,00				
IMPLANTACAO DO PROGRAMA PROINFO/TELECENTRO		13.392.0012.1097.0000						10.000,00	
4	DESPESAS DE CAPIT							10.000,00	
4	INVESTIMENTOS				10.000,00				
	OBRAS E INSTALAÇÕES	700	999	4.4.90.51.00	5.000,00				
	EQUIPAMENTOS E MATERIAL PERMANENTE	700	999	4.4.90.52.00	5.000,00				
MANUTENÇÃO DO DEPARTAMENTO DE CULTURA		13.392.0012.2084.0000						20.000,00	
3	DESPESAS CORREN'					20.000,00			

**MUNICÍPIO DE BREJO DO PIAUÍ**

AV. JOSE GOMES CHAVES, 81 - CNPJ: 01.612.567/0001-81

Orçamento Programa - Exercício de 2022

Page 38

**QUADRO AUXILIAR DE DETALHAMENTO DA DESPESA**

Lei: 206, Data: 16/12/2021

ORGÃO	02	PREFEITURA MUNICIPAL
UNIDADE	08	SEC. MUNIC. DE CULTURA, COMUNIC., ESPORTE, LAZER E TURISMO
SUB UNIDADE	00	SEC. MUNIC. DE CULTURA, COMUNIC., ESPORTE, LAZER E TURISMO

Aplicação Programada	Proj/Ativ	Finalidade	Categoria	Detalhada	Total Grupo	Total Categ.	Total Func.
							F.R. - C.A.
MANUTENÇÃO DO DEPARTAMENTO DE CULTURA	13.392.0012.2084.0000						20.000,00
3	DESPESAS CORREN					20.000,00	
1	PESSOAL E ENCARGOS SOCIAIS				6.000,00		
	CONTRATAÇÃO POR TEMPO DETERMINADO	500 999	3.1.90.04.00	1.000,00			
	VENCIMENTOS E VANTAGENS FIXAS - PESSOAL CIVIL	500 999	3.1.90.11.00	1.000,00			
	OBRIGAÇÕES PATRONAIS	500 999	3.1.90.13.00	1.000,00			
	SENTENÇAS JUDICIAIS	500 999	3.1.90.91.00	1.000,00			
	DESPESAS DE EXERCÍCIOS ANTERIORES	500 999	3.1.90.92.00	1.000,00			
	INDENIZAÇÕES E RESTITUIÇÕES TRABALHISTAS	500 999	3.1.90.94.00	1.000,00			
3	OUTRAS DESPESAS CORRENTES				14.000,00		
	DIÁRIAS - CIVIL	500 999	3.3.90.14.00	1.000,00			
	MATERIAL DE CONSUMO	500 999	3.3.90.30.00	1.000,00			
	PREMIAÇÕES CULTURAIS, ARTÍSTICAS, CIENTÍFICAS, DESPORT	500 999	3.3.90.31.00	1.000,00			
	PASSAGENS E DESPESAS COM LOCOMOÇÃO	500 999	3.3.90.33.00	1.000,00			
	OUTROS SERVIÇOS DE TERCEIROS - PESSOA FÍSICA	500 999	3.3.90.36.00	5.000,00			
	OUTROS SERVIÇOS DE TERCEIROS - PESSOA JURÍDICA	500 999	3.3.90.39.00	1.000,00			
	CONTRIBUIÇÕES	500 999	3.3.90.41.00	1.000,00			
	OBRIGAÇÕES TRIBUTÁRIAS E CONTRIBUTIVAS	500 999	3.3.90.47.00	1.000,00			
	DESPESAS DE EXERCÍCIOS ANTERIORES	500 999	3.3.90.92.00	1.000,00			
	INDENIZAÇÕES E RESTITUIÇÕES	500 999	3.3.90.93.00	1.000,00			
APOIO AS ATIVIDADES CULTURAIS DO MUNICÍPIO	13.392.0012.2085.0000						25.000,00
3	DESPESAS CORREN					25.000,00	
3	OUTRAS DESPESAS CORRENTES				25.000,00		
	MATERIAL DE CONSUMO	500 999	3.3.90.30.00	5.000,00			
	PREMIAÇÕES CULTURAIS, ARTÍSTICAS, CIENTÍFICAS, DESPORT	500 999	3.3.90.31.00	5.000,00			
	MATERIAL, BEM OU SERVIÇO PARA DISTRIBUIÇÃO GRATUITA	500 999	3.3.90.32.00	5.000,00			
	OUTROS SERVIÇOS DE TERCEIROS - PESSOA FÍSICA	500 999	3.3.90.36.00	5.000,00			
	OUTROS SERVIÇOS DE TERCEIROS - PESSOA JURÍDICA	500 999	3.3.90.39.00	5.000,00			
MANUTENÇÃO DO PROGRAMA PROINFRO/TELECENTRO	13.392.0012.2131.0000						3.000,00
3	DESPESAS CORREN					3.000,00	
3	OUTRAS DESPESAS CORRENTES				3.000,00		
	MATERIAL DE CONSUMO	500 200	3.3.90.30.00	1.000,00			
	OUTROS SERVIÇOS DE TERCEIROS - PESSOA FÍSICA	500 200	3.3.90.36.00	1.000,00			
	OUTROS SERVIÇOS DE TERCEIROS - PESSOA JURÍDICA	500 200	3.3.90.39.00	1.000,00			
IMPL. SISTEMA DE INFRA ESTRUT. TURÍSTICA NO MUNICÍPIO	13.695.0008.1074.0000						15.000,00
4	DESPESAS DE CAPIT					15.000,00	
4	INVESTIMENTOS				15.000,00		
	OBRAS E INSTALAÇÕES	700 999	4.4.90.51.00	10.000,00			
	EQUIPAMENTOS E MATERIAL PERMANENTE	700 999	4.4.90.52.00	5.000,00			
CONSTRUIR E RECUPERAR CAMPO DE FUTEBOL	27.812.0006.1045.0000						50.000,00
4	DESPESAS DE CAPIT					50.000,00	
4	INVESTIMENTOS				50.000,00		
	OBRAS E INSTALAÇÕES	700 999	4.4.90.51.00	50.000,00			
CONSTRUÇÃO, REFORMA E AMPLIAÇÃO DO ESTÁDIO MUNICIPAL	27.813.0006.1049.0000						50.000,00
4	DESPESAS DE CAPIT					50.000,00	
4	INVESTIMENTOS				50.000,00		
	OBRAS E INSTALAÇÕES	700 999	4.4.90.51.00	40.000,00			
	EQUIPAMENTOS E MATERIAL PERMANENTE	700 999	4.4.90.52.00	10.000,00			

**MUNICÍPIO DE BREJO DO PIAUÍ**

AV. JOSE GOMES CHAVES, 81 - CNPJ: 01.612.567/0001-81

Orçamento Programa - Exercício de 2022

Page 39

**QUADRO AUXILIAR DE DETALHAMENTO DA DESPESA**

Lei: 206, Data: 16/12/2021

ORGÃO	02	PREFEITURA MUNICIPAL							
UNIDADE	08	SEC. MUNIC. DE CULTURA, COMUNIC., ESPORTE, LAZER E TURISMO							
SUB UNIDADE	00	SEC. MUNIC. DE CULTURA, COMUNIC., ESPORTE, LAZER E TURISMO							
Aplicação Programada	Proj/Ativ	Finalidade	Categoria	Detalhada	Total Grupo	Total Categ.	Total Func.		
F.R. - C.A.									
CONSTRUÇÃO, REFORMA E AMPLIAÇÃO DO ESTÁDIO MUNICIPAL	27.813.0006.1049.0000						50.000,00		
CONSTRUIR / RECUPERAR QUADRAS E GINÁSIOS DE ESPORTES	27.813.0006.1085.0000						30.000,00		
4 DESPESAS DE CAPIT						30.000,00			
4 INVESTIMENTOS					30.000,00				
OBRAS E INSTALAÇÕES		700 999	4.4.90.51.00	30.000,00					
CONSTRUIR E EQUIPAR ACADEMIA AO AR LIVRE	27.813.0006.1096.0000						20.000,00	20.000,00	
4 DESPESAS DE CAPIT						20.000,00			
4 INVESTIMENTOS					20.000,00				
OBRAS E INSTALAÇÕES		700 999	4.4.90.51.00	10.000,00					
EQUIPAMENTOS E MATERIAL PERMANENTE		700 999	4.4.90.52.00	10.000,00					
APOIO AO DESPORTO AMADOR	27.813.0006.2086.0000						13.000,00	13.000,00	
3 DESPESAS CORREN						4.000,00	13.000,00		
1 PESSOAL E ENCARGOS SOCIAIS						4.000,00			
CONTRATAÇÃO POR TEMPO DETERMINADO		500 999	3.1.90.04.00	1.000,00					
VENCIMENTOS E VANTAGENS FIXAS - PESSOAL CIVIL		500 999	3.1.90.11.00	1.000,00					
DESPESAS DE EXERCÍCIOS ANTERIORES		500 999	3.1.90.92.00	1.000,00					
INDENIZAÇÕES E RESTITUIÇÕES TRABALHISTAS		500 999	3.1.90.94.00	1.000,00					
3 OUTRAS DESPESAS CORRENTES					9.000,00				
MATERIAL DE CONSUMO		500 999	3.3.90.30.00	1.000,00					
PREMIAÇÕES CULTURAIS, ARTÍSTICAS, CIENTÍFICAS, DESPORT		500 999	3.3.90.31.00	1.000,00					
MATERIAL, BEM OU SERVIÇO PARA DISTRIBUIÇÃO GRATUITA		500 999	3.3.90.32.00	1.000,00					
PASSAGENS E DESPESAS COM LOCOMOÇÃO		500 999	3.3.90.33.00	1.000,00					
OUTROS SERVIÇOS DE TERCEIROS - PESSOA FÍSICA		500 999	3.3.90.36.00	1.000,00					
OUTROS SERVIÇOS DE TERCEIROS - PESSOA JURÍDICA		500 999	3.3.90.39.00	1.000,00					
CONTRIBUIÇÕES		500 999	3.3.90.41.00	1.000,00					
DESPESAS DE EXERCÍCIOS ANTERIORES		500 999	3.3.90.92.00	1.000,00					
INDENIZAÇÕES E RESTITUIÇÕES		500 999	3.3.90.93.00	1.000,00					
ENCARGOS COM O DEPARTAMENTO DE ESPORTE	27.813.0006.2087.0000						33.000,00	33.000,00	
3 DESPESAS CORREN						4.000,00	33.000,00		
1 PESSOAL E ENCARGOS SOCIAIS						4.000,00			
CONTRATAÇÃO POR TEMPO DETERMINADO		500 999	3.1.90.04.00	1.000,00					
VENCIMENTOS E VANTAGENS FIXAS - PESSOAL CIVIL		500 999	3.1.90.11.00	1.000,00					
DESPESAS DE EXERCÍCIOS ANTERIORES		500 999	3.1.90.92.00	1.000,00					
INDENIZAÇÕES E RESTITUIÇÕES TRABALHISTAS		500 999	3.1.90.94.00	1.000,00					
3 OUTRAS DESPESAS CORRENTES					29.000,00				
MATERIAL DE CONSUMO		500 999	3.3.90.30.00	5.000,00					
PREMIAÇÕES CULTURAIS, ARTÍSTICAS, CIENTÍFICAS, DESPORT		500 999	3.3.90.31.00	5.000,00					
MATERIAL, BEM OU SERVIÇO PARA DISTRIBUIÇÃO GRATUITA		500 999	3.3.90.32.00	5.000,00					
PASSAGENS E DESPESAS COM LOCOMOÇÃO		500 999	3.3.90.33.00	1.000,00					
OUTROS SERVIÇOS DE TERCEIROS - PESSOA FÍSICA		500 999	3.3.90.36.00	5.000,00					
OUTROS SERVIÇOS DE TERCEIROS - PESSOA JURÍDICA		500 999	3.3.90.39.00	5.000,00					
CONTRIBUIÇÕES		500 999	3.3.90.41.00	1.000,00					
DESPESAS DE EXERCÍCIOS ANTERIORES		500 999	3.3.90.92.00	1.000,00					
INDENIZAÇÕES E RESTITUIÇÕES		500 999	3.3.90.93.00	1.000,00					
<b>TOTAL</b>							<b>328.000,00</b>		

**MUNICÍPIO DE BREJO DO PIAUÍ**

AV. JOSE GOMES CHAVES, 81 - CNPJ: 01.612.567/0001-81

Orçamento Programa - Exercício de 2022

Page 40

**QUADRO AUXILIAR DE DETALHAMENTO DA DESPESA**

Lei: 206, Data: 16/12/2021

ORGÃO	02	PREFEITURA MUNICIPAL
UNIDADE	09	SECRETARIA MUNIC. DE ASSIST. SOCIAL E CIDADANIA
SUB UNIDADE	00	SECRETARIA MUNICIPAL DE ASSISTÊNCIA SOCIAL E CIDADANIA

Aplicação Programada	Proj/Ativ	Finalidade	Categoria	Detalhada	Total Grupo	Total Categ.	Total Func.
		F.R. - C.A.					

AQUISIÇÃO DE VEÍCULO	08.244.0004.1082.0000						5.000,00
4 DESPESAS DE CAPIT						5.000,00	
4 INVESTIMENTOS					5.000,00		
EQUIPAMENTOS E MATERIAL PERMANENTE		500 999	4.4.90.52.00	5.000,00			

ADMINISTRAÇÃO GERAL	08.244.0004.2071.0000						236.000,00
3 DESPESAS CORREN						142.000,00	
1 PESSOAL E ENCARGOS SOCIAIS							
CONTRATAÇÃO POR TEMPO DETERMINADO		500 999	3.1.90.04.00	30.000,00			
VENCIMENTOS E VANTAGENS FIXAS - PESSOAL CIVIL		500 999	3.1.90.11.00	90.000,00			
OBRIGAÇÕES PATRONAIS		500 999	3.1.90.13.00	18.000,00			
OUTRAS DESPESAS VARIÁVEIS - PESSOAL CIVIL		500 999	3.1.90.16.00	1.000,00			
SENTENÇAS JUDICIAIS		500 999	3.1.90.91.00	1.000,00			
DESPESAS DE EXERCÍCIOS ANTERIORES		500 999	3.1.90.92.00	1.000,00			
INDENIZAÇÕES E RESTITUIÇÕES TRABALHISTAS		500 999	3.1.90.94.00	1.000,00			
3 OUTRAS DESPESAS CORRENTES					94.000,00		
DIÁRIAS - CIVIL		500 999	3.3.90.14.00	10.000,00			
MATERIAL DE CONSUMO		500 999	3.3.90.30.00	20.000,00			
MATERIAL, BEM OU SERVIÇO PARA DISTRIBUIÇÃO GRATUITA		500 999	3.3.90.32.00	5.000,00			
OUTROS SERVIÇOS DE TERCEIROS - PESSOA FÍSICA		500 999	3.3.90.36.00	20.000,00			
OUTROS SERVIÇOS DE TERCEIROS - PESSOA JURÍDICA		500 999	3.3.90.39.00	36.000,00			
OUTROS AUXÍLIOS FINANCEIROS A PESSOAS FÍSICAS		500 999	3.3.90.48.00	1.000,00			
DESPESAS DE EXERCÍCIOS ANTERIORES		500 999	3.3.90.92.00	1.000,00			
INDENIZAÇÕES E RESTITUIÇÕES		500 999	3.3.90.93.00	1.000,00			

CONST. REST. E EQUIPAR PR• DIO SEC. BEM ESTAR SOCIAL	08.244.0005.1002.0000						11.000,00
4 DESPESAS DE CAPIT						11.000,00	
4 INVESTIMENTOS					11.000,00		
OBRAS E INSTALAÇÕES		500 999	4.4.90.51.00	1.000,00			
EQUIPAMENTOS E MATERIAL PERMANENTE		700 999	4.4.90.52.00	10.000,00			

AQUISIÇÃO DE EQUIP. E MATERIAIS PERMANENTES	08.244.0005.1006.0000						1.000,00
4 DESPESAS DE CAPIT						1.000,00	
4 INVESTIMENTOS					1.000,00		
EQUIPAMENTOS E MATERIAL PERMANENTE		500 999	4.4.90.52.00	1.000,00			

CONST. REST. AMPL. E EQUIPAR PRÉ• DIO DO CRAS	08.244.0005.1116.0000						30.000,00
4 DESPESAS DE CAPIT						30.000,00	
4 INVESTIMENTOS					30.000,00		
OBRAS E INSTALAÇÕES		700 999	4.4.90.51.00	20.000,00			
EQUIPAMENTOS E MATERIAL PERMANENTE		700 999	4.4.90.52.00	10.000,00			

MANUTENÇÃO E APOIO AO CONSELHO TUTELAR	08.244.0005.2097.0000						100.389,33
3 DESPESAS CORREN						77.389,33	
1 PESSOAL E ENCARGOS SOCIAIS							
CONTRATAÇÃO POR TEMPO DETERMINADO		500 999	3.1.90.04.00	1.000,00			
VENCIMENTOS E VANTAGENS FIXAS - PESSOAL CIVIL		500 999	3.1.90.11.00	73.389,33			
OUTRAS DESPESAS VARIÁVEIS - PESSOAL CIVIL		500 999	3.1.90.16.00	1.000,00			
DESPESAS DE EXERCÍCIOS ANTERIORES		500 999	3.1.90.92.00	1.000,00			
INDENIZAÇÕES E RESTITUIÇÕES TRABALHISTAS		500 999	3.1.90.94.00	1.000,00			





**MUNICÍPIO DE BREJO DO PIAUÍ**

AV. JOSE GOMES CHAVES, 81 - CNPJ: 01.612.567/0001-81

Orçamento Programa - Exercício de 2022

Page 42

**QUADRO AUXILIAR DE DETALHAMENTO DA DESPESA**

Lei: 206, Data: 16/12/2021

ORGÃO	02	PREFEITURA MUNICIPAL
UNIDADE	09	SECRETARIA MUNIC. DE ASSIST. SOCIAL E CIDADANIA
SUB UNIDADE	01	FUNDO MUNICIPAL DE ASSISTÊNCIA SOCIAL - FMAS

Aplicação Programada	Proj/Ativ	Finalidade	Categoria	Detalhada	Total Grupo	Total Categ.	Total Func.
		F.R. - C.A.					

PROT. SOCIAL ESPECIAL A PESSOA DEFICIENTE-PSE A P DEFICIENTE	08.242.0005.2078.0000						4.000,00
3 DESPESAS CORREN						4.000,00	
3 OUTRAS DESPESAS CORRENTES					4.000,00		
MATERIAL DE CONSUMO		660 999	3.3.90.30.00	1.000,00			
MATERIAL, BEM OU SERVIÇO PARA DISTRIBUIÇÃO GRATUITA		660 999	3.3.90.32.00	1.000,00			
OUTROS SERVIÇOS DE TERCEIROS - PESSOA FÍSICA		660 999	3.3.90.36.00	1.000,00			
OUTROS SERVIÇOS DE TERCEIROS - PESSOA JURÍDICA		660 999	3.3.90.39.00	1.000,00			
PROGRAMA CRIANÇA FELIZ	08.243.0005.2144.0000						165.000,00
3 DESPESAS CORREN						165.000,00	
1 PESSOAL E ENCARGOS SOCIAIS					32.000,00		
CONTRATAÇÃO POR TEMPO DETERMINADO		660 999	3.1.90.04.00	30.000,00			
VENCIMENTOS E VANTAGENS FIXAS - PESSOAL CIVIL		660 999	3.1.90.11.00	2.000,00			
3 OUTRAS DESPESAS CORRENTES					133.000,00		
DIÁRIAS - CIVIL		660 999	3.3.90.14.00	3.000,00			
MATERIAL DE CONSUMO		660 999	3.3.90.30.00	20.000,00			
OUTROS SERVIÇOS DE TERCEIROS - PESSOA FÍSICA		660 999	3.3.90.36.00	70.000,00			
OUTROS SERVIÇOS DE TERCEIROS - PESSOA JURÍDICA		660 999	3.3.90.39.00	40.000,00			
CONSTRUIR, RESTAURAR E EQUIPAR COZINHA COMUNITÁRIA	08.244.0004.1102.0000						4.000,00
4 DESPESAS DE CAPIT						4.000,00	
4 INVESTIMENTOS					4.000,00		
OBRAS E INSTALAÇÕES		660 999	4.4.90.51.00	2.000,00			
EQUIPAMENTOS E MATERIAL PERMANENTE		660 999	4.4.90.52.00	2.000,00			
CONST. REST. E EQUIP. CENTRO DE CONVIVÊNCIA DE IDOSOS	08.244.0005.1041.0000						5.000,00
4 DESPESAS DE CAPIT						5.000,00	
4 INVESTIMENTOS					5.000,00		
OBRAS E INSTALAÇÕES		660 999	4.4.90.51.00	3.000,00			
EQUIPAMENTOS E MATERIAL PERMANENTE		660 999	4.4.90.52.00	2.000,00			
AQUISIÇÃO DE MATERIAIS E EQUIPAMENTOS PERMANENTES	08.244.0005.1067.0000						10.000,00
4 DESPESAS DE CAPIT						10.000,00	
4 INVESTIMENTOS					10.000,00		
EQUIPAMENTOS E MATERIAL PERMANENTE		500 999	4.4.90.52.00	5.000,00			
EQUIPAMENTOS E MATERIAL PERMANENTE		660 999	4.4.90.52.00	3.000,00			
EQUIPAMENTOS E MATERIAL PERMANENTE		661 999	4.4.90.52.00	2.000,00			
CONST. REST. AMPLIAÇÃO E EQUIPAR PR• DIO DO CRAS/CREAS	08.244.0005.1069.0000						28.500,00
4 DESPESAS DE CAPIT						28.500,00	
4 INVESTIMENTOS					28.500,00		
OBRAS E INSTALAÇÕES		500 999	4.4.90.51.00	5.000,00			
OBRAS E INSTALAÇÕES		665 999	4.4.90.51.00	15.500,00			
EQUIPAMENTOS E MATERIAL PERMANENTE		500 999	4.4.90.52.00	5.000,00			
EQUIPAMENTOS E MATERIAL PERMANENTE		660 999	4.4.90.52.00	3.000,00			
ATENDIMENTO DE EMERGÊNCIA A CALAMIDADE	08.244.0005.2076.0000						8.000,00
3 DESPESAS CORREN						8.000,00	

**MUNICÍPIO DE BREJO DO PIAUÍ**

AV. JOSE GOMES CHAVES, 81 - CNPJ: 01.612.567/0001-81

Orçamento Programa - Exercício de 2022

Page 43

**QUADRO AUXILIAR DE DETALHAMENTO DA DESPESA**

Lei: 206, Data: 16/12/2021

ORGÃO	02	PREFEITURA MUNICIPAL
UNIDADE	09	SECRETARIA MUNIC. DE ASSIST. SOCIAL E CIDADANIA
SUB UNIDADE	01	FUNDO MUNICIPAL DE ASSISTÊNCIA SOCIAL - FMAS

Aplicação Programada	Proj/Ativ	Finalidade	Categoria	Detalhada	Total Grupo	Total Categ.	Total Func.
		F.R. - C.A.					

ATENDIMENTO DE EMERGÊNCIA A CALAMIDADE	08.244.0005.2076.0000						8.000,00
3 DESPESAS CORREN						8.000,00	
3 OUTRAS DESPESAS CORRENTES					8.000,00		
MATERIAL DE CONSUMO	660	999	3.3.90.30.00	2.000,00			
MATERIAL, BEM OU SERVIÇO PARA DISTRIBUIÇÃO GRATUITA	660	999	3.3.90.32.00	2.000,00			
OUTROS SERVIÇOS DE TERCEIROS - PESSOA FÍSICA	660	999	3.3.90.36.00	2.000,00			
OUTROS SERVIÇOS DE TERCEIROS - PESSOA JURÍDICA	660	999	3.3.90.39.00	2.000,00			

PROGRAMA IGD-BF-ÍNDICE DE GESTÃO	08.244.0005.2077.0000						32.554,74
DESCENT.B.FAMILIA							
3 DESPESAS CORREN						32.554,74	
1 PESSOAL E ENCARGOS SOCIAIS					18.000,00		
VENCIMENTOS E VANTAGENS FIXAS - PESSOAL CIVIL	660	999	3.1.90.11.00	15.000,00			
OBRIGAÇÕES PATRONAIS	660	999	3.1.90.13.00	3.000,00			
3 OUTRAS DESPESAS CORRENTES					14.554,74		
DIÁRIAS - CIVIL	660	999	3.3.90.14.00	1.000,00			
MATERIAL DE CONSUMO	660	999	3.3.90.30.00	3.760,00			
OUTROS SERVIÇOS DE TERCEIROS - PESSOA FÍSICA	660	999	3.3.90.36.00	4.000,00			
OUTROS SERVIÇOS DE TERCEIROS - PESSOA JURÍDICA	660	999	3.3.90.39.00	4.794,74			
OUTROS AUXÍLIOS FINANCEIROS A PESSOAS FÍSICAS	660	999	3.3.90.48.00	1.000,00			

ADMINISTRAÇÃO DO FMAS	08.244.0005.2079.0000						107.526,00
3 DESPESAS CORREN						107.526,00	
1 PESSOAL E ENCARGOS SOCIAIS					31.600,00		
CONTRATAÇÃO POR TEMPO DETERMINADO	500	999	3.1.90.04.00	10.000,00			
VENCIMENTOS E VANTAGENS FIXAS - PESSOAL CIVIL	500	999	3.1.90.11.00	10.000,00			
VENCIMENTOS E VANTAGENS FIXAS - PESSOAL CIVIL	660	999	3.1.90.11.00	5.000,00			
OBRIGAÇÕES PATRONAIS	500	999	3.1.90.13.00	2.000,00			
OBRIGAÇÕES PATRONAIS	660	999	3.1.90.13.00	1.600,00			
SENTENÇAS JUDICIAIS	500	999	3.1.90.91.00	1.000,00			
DESPESAS DE EXERCÍCIOS ANTERIORES	500	999	3.1.90.92.00	1.000,00			
INDENIZAÇÕES E RESTITUIÇÕES TRABALHISTAS	500	999	3.1.90.94.00	1.000,00			
3 OUTRAS DESPESAS CORRENTES					75.926,00		
DIÁRIAS - CIVIL	500	999	3.3.90.14.00	10.000,00			
DIÁRIAS - CIVIL	660	999	3.3.90.14.00	1.000,00			
MATERIAL DE CONSUMO	500	999	3.3.90.30.00	20.000,00			
MATERIAL DE CONSUMO	660	999	3.3.90.30.00	1.000,00			
MATERIAL DE CONSUMO	661	999	3.3.90.30.00	2.500,00			
MATERIAL DE CONSUMO	661	999	3.3.90.30.00	2.000,00			
MATERIAL, BEM OU SERVIÇO PARA DISTRIBUIÇÃO GRATUITA	500	999	3.3.90.32.00	1.000,00			
OUTROS SERVIÇOS DE TERCEIROS - PESSOA FÍSICA	500	999	3.3.90.36.00	10.000,00			
OUTROS SERVIÇOS DE TERCEIROS - PESSOA JURÍDICA	500	999	3.3.90.39.00	15.000,00			
SERVIÇOS DE TECNOLOGIA DA INFORMAÇÃO E COMUNICAÇÃO	500	999	3.3.90.40.00	6.426,00			
SERVIÇOS DE TECNOLOGIA DA INFORMAÇÃO E COMUNICAÇÃO	660	999	3.3.90.40.00	4.000,00			
OUTROS AUXÍLIOS FINANCEIROS A PESSOAS FÍSICAS	500	999	3.3.90.48.00	1.000,00			
DESPESAS DE EXERCÍCIOS ANTERIORES	500	999	3.3.90.92.00	1.000,00			
INDENIZAÇÕES E RESTITUIÇÕES	500	999	3.3.90.93.00	1.000,00			

APOIO A PESSOAS CARENTES	08.244.0005.2081.0000						19.000,00
3 DESPESAS CORREN						19.000,00	
3 OUTRAS DESPESAS CORRENTES					19.000,00		
MATERIAL DE CONSUMO	500	999	3.3.90.30.00	5.000,00			
MATERIAL, BEM OU SERVIÇO PARA DISTRIBUIÇÃO GRATUITA	500	999	3.3.90.32.00	5.000,00			
OUTROS SERVIÇOS DE TERCEIROS - PESSOA FÍSICA	500	999	3.3.90.36.00	2.000,00			
OUTROS SERVIÇOS DE TERCEIROS - PESSOA JURÍDICA	500	999	3.3.90.39.00	2.000,00			
OUTROS AUXÍLIOS FINANCEIROS A PESSOAS FÍSICAS	500	999	3.3.90.48.00	5.000,00			

**MUNICÍPIO DE BREJO DO PIAUÍ**

AV. JOSE GOMES CHAVES, 81 - CNPJ: 01.612.567/0001-81

Orçamento Programa - Exercício de 2022

Page 44

**QUADRO AUXILIAR DE DETALHAMENTO DA DESPESA**

Lei: 206, Data: 16/12/2021

ORGÃO	02	PREFEITURA MUNICIPAL
UNIDADE	09	SECRETARIA MUNIC. DE ASSIST. SOCIAL E CIDADANIA
SUB UNIDADE	01	FUNDO MUNICIPAL DE ASSISTÊNCIA SOCIAL - FMAS

Aplicação Programada Proj/Ativ Finalidade Categoria Detalhada Total Grupo Total Categ. Total Func.  
F.R. - C.A.

PROGRAMA BPC - QUESTIONÁRIO	08.244.0005.2082.0000						1.500,00
3 DESPESAS CORREN							1.500,00
3 OUTRAS DESPESAS CORRENTES						1.500,00	
MATERIAL DE CONSUMO		660 999	3.3.90.30.00	500,00			
OUTROS SERVIÇOS DE TERCEIROS - PESSOA FÍSICA		660 999	3.3.90.36.00	500,00			
OUTROS SERVIÇOS DE TERCEIROS - PESSOA JURÍDICA		660 999	3.3.90.39.00	500,00			
MANUT. CENTRO DE REF. ESP. DA ASSIST. SOCIAL-CREAS	08.244.0005.2122.0000						11.000,00
3 DESPESAS CORREN							11.000,00
1 PESSOAL E ENCARGOS SOCIAIS						1.000,00	
CONTRATAÇÃO POR TEMPO DETERMINADO		660 999	3.1.90.04.00	1.000,00			
3 OUTRAS DESPESAS CORRENTES						10.000,00	
MATERIAL DE CONSUMO		660 999	3.3.90.30.00	1.000,00			
MATERIAL DE CONSUMO		661 999	3.3.90.30.00	2.000,00			
OUTROS SERVIÇOS DE TERCEIROS - PESSOA FÍSICA		660 999	3.3.90.36.00	1.000,00			
OUTROS SERVIÇOS DE TERCEIROS - PESSOA FÍSICA		661 999	3.3.90.36.00	2.000,00			
OUTROS SERVIÇOS DE TERCEIROS - PESSOA JURÍDICA		660 999	3.3.90.39.00	1.000,00			
OUTROS SERVIÇOS DE TERCEIROS - PESSOA JURÍDICA		661 999	3.3.90.39.00	2.000,00			
OUTROS AUXÍLIOS FINANCEIROS A PESSOAS FÍSICAS		660 999	3.3.90.48.00	1.000,00			
PROG. DE ASSIST. INTEGRAL A FAMÍLIA - PAIF/PBFI (PISO BAS. FIXO)	08.244.0005.2123.0000						16.000,00
3 DESPESAS CORREN							16.000,00
1 PESSOAL E ENCARGOS SOCIAIS						9.000,00	
CONTRATAÇÃO POR TEMPO DETERMINADO		660 999	3.1.90.04.00	1.000,00			
VENCIMENTOS E VANTAGENS FIXAS - PESSOAL CIVIL		660 999	3.1.90.11.00	8.000,00			
3 OUTRAS DESPESAS CORRENTES						7.000,00	
MATERIAL DE CONSUMO		660 999	3.3.90.30.00	2.000,00			
MATERIAL, BEM OU SERVIÇO PARA DISTRIBUIÇÃO GRATUITA		660 999	3.3.90.32.00	1.000,00			
OUTROS SERVIÇOS DE TERCEIROS - PESSOA FÍSICA		660 999	3.3.90.36.00	2.000,00			
OUTROS SERVIÇOS DE TERCEIROS - PESSOA JURÍDICA		660 999	3.3.90.39.00	2.000,00			
MUNUTENÇÃO DO IGD-SUAS (ÍNDICE GESTÃO DESCENTRALIZ. DO SUAS)	08.244.0005.2134.0000						10.000,00
3 DESPESAS CORREN							10.000,00
1 PESSOAL E ENCARGOS SOCIAIS						4.000,00	
CONTRATAÇÃO POR TEMPO DETERMINADO		660 999	3.1.90.04.00	2.000,00			
VENCIMENTOS E VANTAGENS FIXAS - PESSOAL CIVIL		660 999	3.1.90.11.00	2.000,00			
3 OUTRAS DESPESAS CORRENTES						6.000,00	
DIÁRIAS - CIVIL		660 999	3.3.90.14.00	500,00			
MATERIAL DE CONSUMO		660 999	3.3.90.30.00	2.000,00			
SERVIÇOS DE CONSULTORIA		660 999	3.3.90.35.00	1.000,00			
OUTROS SERVIÇOS DE TERCEIROS - PESSOA FÍSICA		660 999	3.3.90.36.00	1.000,00			
OUTROS SERVIÇOS DE TERCEIROS - PESSOA JURÍDICA		660 999	3.3.90.39.00	1.500,00			
MUNUTENÇÃO DOS SERVIÇOS DE FORTALECIMENTO DE VÍNCULO-SCFV	08.244.0005.2143.0000						50.220,88
3 DESPESAS CORREN							50.220,88
1 PESSOAL E ENCARGOS SOCIAIS						40.624,80	
CONTRATAÇÃO POR TEMPO DETERMINADO		660 999	3.1.90.04.00	37.724,80			
VENCIMENTOS E VANTAGENS FIXAS - PESSOAL CIVIL		660 999	3.1.90.11.00	2.000,00			
OBRIGAÇÕES PATRONAIS		660 999	3.1.90.13.00	400,00			
DESPESAS DE EXERCÍCIOS ANTERIORES		660 999	3.1.90.92.00	500,00			

**MUNICÍPIO DE BREJO DO PIAUÍ**

AV. JOSE GOMES CHAVES, 81 - CNPJ: 01.612.567/0001-81

Orçamento Programa - Exercício de 2022

Page 45

**QUADRO AUXILIAR DE DETALHAMENTO DA DESPESA**

Lei: 206, Data: 16/12/2021

ORGÃO	02	PREFEITURA MUNICIPAL
UNIDADE	09	SECRETARIA MUNIC. DE ASSIST. SOCIAL E CIDADANIA
SUB UNIDADE	01	FUNDO MUNICIPAL DE ASSISTÊNCIA SOCIAL - FMAS

Aplicação Programada	Proj/Ativ	Finalidade	Categoria	Detalhada	Total Grupo	Total Categ.	Total Func.
F.R. - C.A.							

MUNUTENCAO DOS SERVICOS DE FORTALECIMENTO DE VINCULO-SCFV	08.244.0005.2143.0000						50.220,88
---	-----------------------	--	--	--	--	--	-----------

3 DESPESAS CORREN						50.220,88	
3 OUTRAS DESPESAS CORRENTES					9.596,08		

MATERIAL DE CONSUMO	660	999	3.3.90.30.00	3.096,08			
OUTROS SERVIÇOS DE TERCEIROS - PESSOA FÍSICA	660	999	3.3.90.36.00	3.000,00			
OUTROS SERVIÇOS DE TERCEIROS - PESSOA JURÍDICA	660	999	3.3.90.39.00	3.000,00			
DESPESAS DE EXERCÍCIOS ANTERIORES	660	999	3.3.90.92.00	500,00			

MANUTENÇÃO DO CRAS - CENTRO DE REFERÊNCIA DE ASSISTÊNCIA SOCIAL	08.244.0005.2148.0000						14.000,00
---	-----------------------	--	--	--	--	--	-----------

3 DESPESAS CORREN						14.000,00	
1 PESSOAL E ENCARGOS SOCIAIS					9.000,00		

CONTRATAÇÃO POR TEMPO DETERMINADO	660	999	3.1.90.04.00	4.000,00			
VENCIMENTOS E VANTAGENS FIXAS - PESSOAL CIVIL	660	999	3.1.90.11.00	2.000,00			
OBRIGAÇÕES PATRONAIS	660	999	3.1.90.13.00	2.000,00			
DESPESAS DE EXERCÍCIOS ANTERIORES	660	999	3.1.90.92.00	1.000,00			

3 OUTRAS DESPESAS CORRENTES					5.000,00		
-----------------------------	--	--	--	--	----------	--	--

MATERIAL DE CONSUMO	660	999	3.3.90.30.00	2.000,00			
OUTROS SERVIÇOS DE TERCEIROS - PESSOA FÍSICA	660	999	3.3.90.36.00	1.000,00			
OUTROS SERVIÇOS DE TERCEIROS - PESSOA JURÍDICA	660	999	3.3.90.39.00	1.000,00			
DESPESAS DE EXERCÍCIOS ANTERIORES	660	999	3.3.90.92.00	1.000,00			

BENEFICIOS EVENTUAIS	08.244.0005.2149.0000						12.000,00
----------------------	-----------------------	--	--	--	--	--	-----------

3 DESPESAS CORREN						12.000,00	
3 OUTRAS DESPESAS CORRENTES					12.000,00		

MATERIAL DE CONSUMO	500	999	3.3.90.30.00	1.000,00			
MATERIAL DE CONSUMO	661	999	3.3.90.30.00	2.000,00			
MATERIAL, BEM OU SERVIÇO PARA DISTRIBUIÇÃO GRATUITA	500	999	3.3.90.32.00	1.000,00			
MATERIAL, BEM OU SERVIÇO PARA DISTRIBUIÇÃO GRATUITA	661	999	3.3.90.32.00	2.000,00			
OUTROS SERVIÇOS DE TERCEIROS - PESSOA JURÍDICA	500	999	3.3.90.39.00	1.000,00			
OUTROS SERVIÇOS DE TERCEIROS - PESSOA JURÍDICA	661	999	3.3.90.39.00	2.000,00			
OUTROS AUXÍLIOS FINANCEIROS A PESSOAS FÍSICAS	500	999	3.3.90.48.00	1.000,00			
OUTROS AUXÍLIOS FINANCEIROS A PESSOAS FÍSICAS	661	999	3.3.90.48.00	2.000,00			

PROGRAMA MELHORIA HABITACIONAL	08.244.0007.2129.0000						8.000,00
--------------------------------	-----------------------	--	--	--	--	--	----------

3 DESPESAS CORREN						8.000,00	
3 OUTRAS DESPESAS CORRENTES					8.000,00		

MATERIAL DE CONSUMO	500	999	3.3.90.30.00	2.000,00			
MATERIAL, BEM OU SERVIÇO PARA DISTRIBUIÇÃO GRATUITA	500	999	3.3.90.32.00	2.000,00			
OUTROS SERVIÇOS DE TERCEIROS - PESSOA FÍSICA	500	999	3.3.90.36.00	2.000,00			
OUTROS SERVIÇOS DE TERCEIROS - PESSOA JURÍDICA	500	999	3.3.90.39.00	2.000,00			

TOTAL							506.301,62
-------	--	--	--	--	--	--	------------



**MUNICÍPIO DE BREJO DO PIAUÍ**

AV. JOSE GOMES CHAVES, 81 - CNPJ: 01.612.567/0001-81

Orçamento Programa - Exercício de 2022

Page 47

**QUADRO AUXILIAR DE DETALHAMENTO DA DESPESA**

Lei: 206, Data: 16/12/2021

ORGÃO	02	PREFEITURA MUNICIPAL							
UNIDADE	11	SECRET. MUNIC. DE MEIO AMBIENTE E REC. HÍDRICOS							
SUB UNIDADE	00	SECRET. MUNIC. DE MEIO AMBIENTE E REC. HIDRICOS							
Aplicacao Programada	Proj/Ativ	Finalidade	Categoria	Detalhada	Total Grupo	Total Categ.	Total Func.		
F.R. - C.A.									
CONST., RECUP., EQUIP. CHAFARIZES E CAIXAS D AGUAS	17.511.0010.1009.0000						100.000,00		
4	DESPESAS DE CAPIT					100.000,00			
4	INVESTIMENTOS				100.000,00				
	OBRAS E INSTALAÇÕES	500	999	4.4.90.51.00	5.000,00				
	OBRAS E INSTALAÇÕES	700	999	4.4.90.51.00	50.000,00				
	OBRAS E INSTALAÇÕES	701	999	4.4.90.51.00	40.000,00				
	EQUIPAMENTOS E MATERIAL PERMANENTE	500	999	4.4.90.52.00	5.000,00				
PERFURAR, REST. E EQUIP. POÇOS CACIMBÕES / TUBULARES	17.511.0010.1010.0000						170.000,00		
4	DESPESAS DE CAPIT					170.000,00			
4	INVESTIMENTOS				170.000,00				
	OBRAS E INSTALAÇÕES	500	999	4.4.90.51.00	5.000,00				
	OBRAS E INSTALAÇÕES	700	999	4.4.90.51.00	50.000,00				
	OBRAS E INSTALAÇÕES	701	999	4.4.90.51.00	20.000,00				
	EQUIPAMENTOS E MATERIAL PERMANENTE	500	999	4.4.90.52.00	70.000,00				
	EQUIPAMENTOS E MATERIAL PERMANENTE	700	999	4.4.90.52.00	5.000,00				
	EQUIPAMENTOS E MATERIAL PERMANENTE	701	999	4.4.90.52.00	20.000,00				
CONST., RECUP. DE AÇUDES, BARRAGENS E BARREIRO	17.511.0010.1011.0000						36.000,00		
4	DESPESAS DE CAPIT					36.000,00			
4	INVESTIMENTOS				36.000,00				
	OBRAS E INSTALAÇÕES	500	999	4.4.90.51.00	1.000,00				
	OBRAS E INSTALAÇÕES	700	999	4.4.90.51.00	5.000,00				
	OBRAS E INSTALAÇÕES	701	999	4.4.90.51.00	30.000,00				
MANUT. DE POÇOS, CHAFARIZES E CAIXAS D AGUAS	17.511.0010.2028.0000						45.000,00		
3	DESPESAS CORREN					45.000,00			
1	PESSOAL E ENCARGOS SOCIAIS				15.000,00				
	CONTRATAÇÃO POR TEMPO DETERMINADO	500	999	3.1.90.04.00	15.000,00				
3	OUTRAS DESPESAS CORRENTES				30.000,00				
	MATERIAL DE CONSUMO	500	999	3.3.90.30.00	5.000,00				
	OUTROS SERVIÇOS DE TERCEIROS - PESSOA FÍSICA	500	999	3.3.90.36.00	15.000,00				
	OUTROS SERVIÇOS DE TERCEIROS - PESSOA JURÍDICA	500	999	3.3.90.39.00	10.000,00				
CONSTRUIR, REFORMAR, RESTAURAR E EQUIPAR CISTERNAS	17.511.0011.1042.0000						45.000,00		
4	DESPESAS DE CAPIT					45.000,00			
4	INVESTIMENTOS				45.000,00				
	OBRAS E INSTALAÇÕES	500	999	4.4.90.51.00	5.000,00				
	OBRAS E INSTALAÇÕES	700	999	4.4.90.51.00	30.000,00				
	EQUIPAMENTOS E MATERIAL PERMANENTE	700	999	4.4.90.52.00	10.000,00				
CONST. ESGOT. GALERIAS E CANAIS DE DRENAGENS	17.512.0011.1029.0000						10.000,00		
4	DESPESAS DE CAPIT					10.000,00			
4	INVESTIMENTOS				10.000,00				
	OBRAS E INSTALAÇÕES	700	999	4.4.90.51.00	10.000,00				
CONST. E AMPLIAÇÃO DA REDE DE ABASTECIMENTO D AGUA	17.512.0011.1035.0000						55.000,00		
4	DESPESAS DE CAPIT					55.000,00			
4	INVESTIMENTOS				55.000,00				
	OBRAS E INSTALAÇÕES	500	999	4.4.90.51.00	5.000,00				
	OBRAS E INSTALAÇÕES	700	999	4.4.90.51.00	40.000,00				
	EQUIPAMENTOS E MATERIAL PERMANENTE	700	999	4.4.90.52.00	10.000,00				

**MUNICÍPIO DE BREJO DO PIAUÍ**

AV. JOSE GOMES CHAVES, 81 - CNPJ: 01.612.567/0001-81

Orçamento Programa - Exercício de 2022

Page 48

**QUADRO AUXILIAR DE DETALHAMENTO DA DESPESA**

Lei: 206, Data: 16/12/2021

ORGÃO	02	PREFEITURA MUNICIPAL							
UNIDADE	11	SECRET. MUNIC. DE MEIO AMBIENTE E REC. HÍDRICOS							
SUB UNIDADE	00	SECRET. MUNIC. DE MEIO AMBIENTE E REC. HIDRICOS							
Aplicacao Programada	Proj/Ativ	Finalidade	Categoria	Detalhada	Total Grupo	Total Categ.	Total Func.		
F.R. - C.A.									
CONST. E AMPLIAÇÃO DA REDE DE ABASTECIMENTO D AGUA	17.512.0011.1035.0000						55.000,00		
CONSTRUIR, RESTAURAR E EQUIP. UNIDADES SANITÁRIAS	17.512.0011.1036.0000						55.000,00		
4 DESPESAS DE CAPIT						55.000,00			
4 INVESTIMENTOS					55.000,00				
OBRAS E INSTALAÇÕES		700 999	4.4.90.51.00	50.000,00					
EQUIPAMENTOS E MATERIAL PERMANENTE		500 999	4.4.90.52.00	5.000,00					
CONSTRUIR, RESTAURAR E AMPLIAR ATERRO SANITÁRIO	17.512.0011.1037.0000						70.000,00		
4 DESPESAS DE CAPIT						70.000,00			
4 INVESTIMENTOS					70.000,00				
OBRAS E INSTALAÇÕES		700 999	4.4.90.51.00	70.000,00					
IMPLANTAÇÃO DE SISTEMA DE ESGOTAMENTO SANITÁRIO	17.512.0011.1070.0000						30.000,00		
4 DESPESAS DE CAPIT						30.000,00			
4 INVESTIMENTOS					30.000,00				
OBRAS E INSTALAÇÕES		700 999	4.4.90.51.00	30.000,00					
CONSTRUÇÃO DE SISTEMA SIMPL. DE ABASTECIMENTO D AGUA	17.512.0011.1071.0000						35.000,00		
4 DESPESAS DE CAPIT						35.000,00			
4 INVESTIMENTOS					35.000,00				
OBRAS E INSTALAÇÕES		500 999	4.4.90.51.00	5.000,00					
OBRAS E INSTALAÇÕES		700 999	4.4.90.51.00	30.000,00					
PLANO DE SANEAMENTO BASICO E DO PLANO MUNICIPAL DE GESTAO INTEGRADA DE RESIDUOS SOLIDOS	17.512.0011.2059.0000						5.000,00		
3 DESPESAS CORREN'						5.000,00			
3 OUTRAS DESPESAS CORRENTES					5.000,00				
MATERIAL DE CONSUMO		500 999	3.3.90.30.00	1.000,00					
MATERIAL, BEM OU SERVIÇO PARA DISTRIBUIÇÃO GRATUITA		500 999	3.3.90.32.00	1.000,00					
OUTROS SERVIÇOS DE TERCEIROS - PESSOA FÍSICA		500 999	3.3.90.36.00	1.000,00					
OUTROS SERVIÇOS DE TERCEIROS - PESSOA JURÍDICA		500 999	3.3.90.39.00	1.000,00					
DESPESAS DE EXERCÍCIOS ANTERIORES		500 999	3.3.90.92.00	1.000,00					
CONST., RECUP., EQUIP. CHAFARIZES E CAIXAS D AGUAS	17.542.0011.1009.0000						20.000,00		
4 DESPESAS DE CAPIT						20.000,00			
4 INVESTIMENTOS					20.000,00				
OBRAS E INSTALAÇÕES		700 999	4.4.90.51.00	20.000,00					
AQUISIÇÃO DE EQUIP. E MATERIAL PERM. SEC. MUN. DE MEIO AMBIENTE E REC. HIDRICOS	18.122.0004.1117.0000						2.000,00		
4 DESPESAS DE CAPIT						2.000,00			
4 INVESTIMENTOS					2.000,00				
EQUIPAMENTOS E MATERIAL PERMANENTE		500 999	4.4.90.52.00	2.000,00					
MANUTENÇÃO E FUNC. DA SEC. DE MEIO AMBIENTE E REC. HIDRICOS	18.122.0004.2154.0000						51.000,00		
3 DESPESAS CORREN'						51.000,00			



**MUNICÍPIO DE BREJO DO PIAUÍ**

AV. JOSE GOMES CHAVES, 81 - CNPJ: 01.612.567/0001-81

Orçamento Programa - Exercício de 2022

Page 49

**QUADRO AUXILIAR DE DETALHAMENTO DA DESPESA**

Lei: 206, Data: 16/12/2021

ORGÃO	02	PREFEITURA MUNICIPAL							
UNIDADE	11	SECRET. MUNIC. DE MEIO AMBIENTE E REC. HÍDRICOS							
SUB UNIDADE	00	SECRET. MUNIC. DE MEIO AMBIENTE E REC. HIDRICOS							
Aplicação Programada	Proj/Ativ	Finalidade	Categoria	Detalhada	Total Grupo	Total Categ.	Total Func.		
F.R. - C.A.									
MANUTENÇÃO E FUNC. DA SEC. DE MEIO AMBIENTE E REC. HIDRICOS	18.122.0004.2154.0000						51.000,00		
3	DESPESAS CORREN					51.000,00			
1	PESSOAL E ENCARGOS SOCIAIS				41.000,00				
	CONTRATAÇÃO POR TEMPO DETERMINADO	500	999	3.1.90.04.00	1.000,00				
	VENCIMENTOS E VANTAGENS FIXAS - PESSOAL CIVIL	500	999	3.1.90.11.00	40.000,00				
3	OUTRAS DESPESAS CORRENTES				10.000,00				
	DIÁRIAS - CIVIL	500	999	3.3.90.14.00	1.000,00				
	MATERIAL DE CONSUMO	500	999	3.3.90.30.00	3.000,00				
	OUTROS SERVIÇOS DE TERCEIROS - PESSOA FÍSICA	500	999	3.3.90.36.00	3.000,00				
	OUTROS SERVIÇOS DE TERCEIROS - PESSOA JURÍDICA	500	999	3.3.90.39.00	3.000,00				
CONSTRUÇÃO E RECUPERAÇÃO DE PARQUES AMBIENTAIS	18.541.0006.1118.0000						5.000,00		
4	DESPESAS DE CAPIT					5.000,00			
4	INVESTIMENTOS				5.000,00				
	OBRAS E INSTALAÇÕES	500	999	4.4.90.51.00	5.000,00				
AQUISIÇÃO DE EQUIPAMENTOS PARA A BRIGADA DE INCÊNDIO	18.541.0006.1119.0000						2.000,00		
4	DESPESAS DE CAPIT					2.000,00			
4	INVESTIMENTOS				2.000,00				
	EQUIPAMENTOS E MATERIAL PERMANENTE	500	999	4.4.90.52.00	2.000,00				
PRESERVAÇÃO AMBIENTAL DOS PARQUES PÚBLICOS	18.541.0006.2029.0000						7.000,00		
3	DESPESAS CORREN					7.000,00			
1	PESSOAL E ENCARGOS SOCIAIS				3.000,00				
	CONTRATAÇÃO POR TEMPO DETERMINADO	500	999	3.1.90.04.00	1.000,00				
	VENCIMENTOS E VANTAGENS FIXAS - PESSOAL CIVIL	500	999	3.1.90.11.00	1.000,00				
	DESPESAS DE EXERCÍCIOS ANTERIORES	500	999	3.1.90.92.00	1.000,00				
3	OUTRAS DESPESAS CORRENTES				4.000,00				
	MATERIAL DE CONSUMO	500	999	3.3.90.30.00	1.000,00				
	OUTROS SERVIÇOS DE TERCEIROS - PESSOA FÍSICA	500	999	3.3.90.36.00	1.000,00				
	OUTROS SERVIÇOS DE TERCEIROS - PESSOA JURÍDICA	500	999	3.3.90.39.00	1.000,00				
	DESPESAS DE EXERCÍCIOS ANTERIORES	500	999	3.3.90.92.00	1.000,00				
AÇÕES DE COMBATE AO DESMATAMENTO E AS QUEIMADAS	18.541.0006.2155.0000						7.000,00		
3	DESPESAS CORREN					5.000,00			
3	OUTRAS DESPESAS CORRENTES				5.000,00				
	MATERIAL DE CONSUMO	500	999	3.3.90.30.00	3.000,00				
	OUTROS SERVIÇOS DE TERCEIROS - PESSOA FÍSICA	500	999	3.3.90.36.00	1.000,00				
	OUTROS SERVIÇOS DE TERCEIROS - PESSOA JURÍDICA	500	999	3.3.90.39.00	1.000,00				
4	DESPESAS DE CAPIT					2.000,00			
4	INVESTIMENTOS				2.000,00				
	EQUIPAMENTOS E MATERIAL PERMANENTE	500	999	4.4.90.52.00	2.000,00				
REALIZAÇÃO DE CAMPANHAS DE CONSCIENT. E EDUC. AMBIENTAL	18.541.0006.2156.0000						3.000,00		
3	DESPESAS CORREN					3.000,00			
3	OUTRAS DESPESAS CORRENTES				3.000,00				
	MATERIAL DE CONSUMO	500	999	3.3.90.30.00	1.000,00				
	OUTROS SERVIÇOS DE TERCEIROS - PESSOA FÍSICA	500	999	3.3.90.36.00	1.000,00				
	OUTROS SERVIÇOS DE TERCEIROS - PESSOA JURÍDICA	500	999	3.3.90.39.00	1.000,00				



**MUNICÍPIO DE BREJO DO PIAUÍ**

AV. JOSE GOMES CHAVES, 81 - CNPJ: 01.612.567/0001-81

Orçamento Programa - Exercício de 2022

Page 51

**QUADRO AUXILIAR DE DETALHAMENTO DA DESPESA**

Lei: 206, Data: 16/12/2021

ORGÃO	02	PREFEITURA MUNICIPAL
UNIDADE	11	SECRET. MUNIC. DE MEIO AMBIENTE E REC. HÍDRICOS
SUB UNIDADE	01	FUNDO MUNICIPAL DE MEIO AMBIENTE - F.M.A.

Aplicação Programada	Proj/Ativ	Finalidade	Categoria	Detalhada	Total Grupo	Total Categ.	Total Func.
		F.R. - C.A.					
MANUTENÇÃO DO FUNDO MUNICIPAL DE MEIO AMBIENTE - F.M.A.	18.122.0006.2157.0000						6.000,00
3 DESPESAS CORREN						6.000,00	
3 OUTRAS DESPESAS CORRENTES					6.000,00		
MATERIAL DE CONSUMO		500 999	3.3.90.30.00	2.000,00			
OUTROS SERVIÇOS DE TERCEIROS - PESSOA FÍSICA		500 999	3.3.90.36.00	2.000,00			
OUTROS SERVIÇOS DE TERCEIROS - PESSOA JURÍDICA		500 999	3.3.90.39.00	2.000,00			
TOTAL							6.000,00

FABIANO FEITOSA LIRA  
PREFEITO MUNICIPAL  
507.947.523-49

GINA SOBREIRO DA COSTA  
CONTADORA CRC-PI 012893/O-9  
042.656.643-26

**MUNICÍPIO DE BREJO DO PIAUÍ**

AV. JOSE GOMES CHAVES, 81

01.612.567/0001-81

Exercício: 2022

Lei: 206, Data: 16/12/2021

(Art.2º - § 1º da Lei 4.320/64)

*CONSOLIDADO*

1 of 1

**DEMONSTRATIVO GERAL DA RECEITA POR FONTES E DAS DESPESAS POR FUNÇÕES DO GOVERNO**

RECEITA			DESPESA		
TÍTULOS	Saldo R\$	Saldo R\$	TÍTULOS	Saldo R\$	Saldo R\$
<b>RECEITAS CORRENTES</b>		21.114.823,29	Legislativa		870.103,41
IMPOSTOS, TAXAS E CONTRIBUIÇÕES DE MELHORIA	682.500,00		Administração		3.614.597,56
CONTRIBUIÇÕES	100.000,00		Assistência Social		889.690,95
RECEITA PATRIMONIAL	53.500,00		Saúde		4.865.782,98
RECEITA DE SERVIÇOS	31.000,00		Educação		7.252.756,21
TRANSFERÊNCIAS CORRENTES	20.197.823,29		Cultura		132.000,00
OUTRAS RECEITAS CORRENTES	50.000,00		Urbanismo		1.957.617,16
<b>DEDUÇÕES DA RECEITA CORRENTE</b>		-2.307.185,56	Habitação		170.000,00
(R) DEDUÇÕES DA RECEITA	-2.307.185,56		Saneamento		676.000,00
<b>RECEITAS DE CAPITAL</b>		2.791.734,66	Gestão Ambiental		83.000,00
OPERAÇÕES DE CRÉDITO	25.000,00		Agricultura		485.224,12
ALIENAÇÃO DE BENS	20.000,00		Desporto e Lazer		196.000,00
TRANSFERÊNCIAS DE CAPITAL	2.696.734,66		Encargos Especiais		306.600,00
OUTRAS RECEITAS DE CAPITAL	50.000,00		Reserva de Contingência		100.000,00
<b>TOTAL</b>		<b>21.599.372,39</b>	<b>TOTAL</b>		<b>21.599.372,39</b>

FABIANO FEITOSA LIRA  
PREFEITO MUNICIPAL  
507.947.523-49

GINA SOBREIRO DA COSTA  
CONTADORA CRC-PI 012893/O-9  
042.656.643-26

**MUNICÍPIO DE BREJO DO PIAUÍ**

AV. JOSE GOMES CHAVES, 81 - CNPJ:01.612.567/0001-81

Orçamento Programa - Exercício de 2022

Anexo 07

Page 1

Lei: 206, Data: 16/12/2021

**PROGRAMA DE TRABALHO DO GOVERNO  
DEMONSTRATIVO DE FUNÇÕES, SUBFUNÇÕES E PROGRAMAS  
POR PROJETOS, ATIVIDADES E OPERAÇÕES ESPECIAIS**  
(Inc.II, § 2º, Art.2º)

Código	Especificação	Operação Especial	Projetos	Atividades	T o t a l
01	Legislativa	0,00	90.000,00	780.103,41	870.103,41
01	031 Ação Legislativa	0,00	90.000,00	780.103,41	870.103,41
01	031 0014 DESENVOLVIMENTO E MODERNIZAÇÃO LEGISLATIVA	0,00	90.000,00	780.103,41	870.103,41
01.031.0014.1001.0000	REST. REFORMAR E EQUIPAR PREDIO DA CÂMARA MUNICIPAL	0,00	40.000,00	0,00	40.000,00
01.031.0014.1078.0000	AQUISIÇÃO DE VEÍCULO	0,00	30.000,00	0,00	30.000,00
01.031.0014.1083.0000	AQUISIÇÃO DE IMÓVEL	0,00	10.000,00	0,00	10.000,00
01.031.0014.1084.0000	AQUISIÇÃO DE EQUIPAMENTOS E/OU MATERIAL PERMANENTE	0,00	10.000,00	0,00	10.000,00
01.031.0014.2001.0000	CONTRIBUIÇÃO A ENTIDADES	0,00	0,00	12.000,00	12.000,00
01.031.0014.2002.0000	MANUTENÇÃO DA CÂMARA MUNICIPAL	0,00	0,00	687.623,41	687.623,41
01.031.0014.2003.0000	ENCARGOS COM ASSESSORIA JURÍDICA TEC. ADMINISTRATIVA	0,00	0,00	71.280,00	71.280,00
01.031.0014.2124.0000	ASSINATURA DE INFORMATIVOS DE REVISTAS E JORNAIS	0,00	0,00	1.000,00	1.000,00
01.031.0014.2125.0000	MANUT. DOS ENCARGOS DE CONTROLE INTERNO E EXTERNO	0,00	0,00	2.000,00	2.000,00
01.031.0014.2126.0000	PUBLICAÇÃO DE ATOS DO PODER LEGISLATIVO	0,00	0,00	1.500,00	1.500,00
01.031.0014.2127.0000	ENCARGO COM ASSESSORIA DE IMPRENSA	0,00	0,00	4.700,00	4.700,00
04	Administração	0,00	221.000,00	3.393.597,56	3.614.597,56
04	091 Defesa da Ordem Jurídica	0,00	0,00	253.000,00	253.000,00
04	091 0004 GESTÃO ADMINISTRATIVA EFICIENTE	0,00	0,00	253.000,00	253.000,00
04.091.0004.2004.0000	ENCARGOS COM ASSESSORIA JURÍDICA	0,00	0,00	253.000,00	253.000,00
04	122 Administração Geral	0,00	110.000,00	2.644.823,56	2.754.823,56
04	122 0004 GESTÃO ADMINISTRATIVA EFICIENTE	0,00	110.000,00	1.986.827,28	2.096.827,28
04.122.0004.1003.0000	AQUISIÇÃO DE VEICULO	0,00	20.000,00	0,00	20.000,00
04.122.0004.1004.0000	AMPL.REFORMAR,REST.EQUIPAR PRÉ- DIO DA PREF.MUNICIPAL	0,00	15.000,00	0,00	15.000,00
04.122.0004.1006.0000	AQUISIÇÃO DE EQUIP. E MATERIAIS PERMANENTES	0,00	10.000,00	0,00	10.000,00
04.122.0004.1008.0000	AQUIS. DE EQUIPAMENTOS E MAT. PERMANENTES	0,00	10.000,00	0,00	10.000,00
04.122.0004.1038.0000	AQUISIÇÃO DE VEICULO	0,00	10.000,00	0,00	10.000,00
04.122.0004.1048.0000	AQUISIÇÃO DE BENS IMÓVEIS	0,00	10.000,00	0,00	10.000,00
04.122.0004.1080.0000	AQUISIÇÃO DE VEÍCULO	0,00	35.000,00	0,00	35.000,00
04.122.0004.2006.0000	CONTRIBUIÇÃO A ENTIDADE	0,00	0,00	45.113,09	45.113,09
04.122.0004.2010.0000	MANUTENÇÃO E ENCARGOS DA SEC. DE ADM., PLANEJ., ORÇAMENTO	0,00	0,00	1.182.555,54	1.182.555,54
04.122.0004.2011.0000	INDENIZAÇÃO ADMINISTRATIVA E SENTENÇAS JUDICIAIS	0,00	0,00	342.230,90	342.230,90
04.122.0004.2018.0000	ENCARGOS COM OBRIGAÇÕES PATRONAIS	0,00	0,00	254.284,95	254.284,95
04.122.0004.2021.0000	MANUTENÇÃO DE SERVIÇOS DE ÁGUA E ESGOTO	0,00	0,00	41.000,00	41.000,00
04.122.0004.2022.0000	MANUTENÇÃO DOS SERVIÇOS POSTAIS	0,00	0,00	2.000,00	2.000,00
04.122.0004.2023.0000	ENCARGOS COM A RETRANSMISSÃO DO SINAL DE TV	0,00	0,00	3.000,00	3.000,00
04.122.0004.2024.0000	MANUTENÇÃO DOS SERVIÇOS DE RÁDIO-DIFUSÃO	0,00	0,00	3.000,00	3.000,00
04.122.0004.2025.0000	MANUTENÇÃO DOS SERVIÇOS DE TRANSPORTES	0,00	0,00	11.000,00	11.000,00
04.122.0004.2063.0000	ADMINISTRAÇÃO DA SEC. MUN. DE SAÚDE	0,00	0,00	11.000,00	11.000,00
04.122.0004.2083.0000	ENCARGOS C/ ASSINATURAS DE REVISTAS E JORNAIS	0,00	0,00	52.642,80	52.642,80
04.122.0004.2153.0000	MANUTENÇÃO DA SEC. MUN. DE FINANÇAS E TESOUREARIA	0,00	0,00	39.000,00	39.000,00
04	122 0010 DESENVOLVIMENTO E INFRAESTRUTURA RURAL	0,00	0,00	64.888,25	64.888,25
04.122.0010.2139.0000	ENCARGOS C/ DEPARTAMENTO DE TRANSPORTE	0,00	0,00	34.358,25	34.358,25
04.122.0010.2140.0000	ENCARGOS C/ DEPART. DE COORDENAÇÃO E ABASTECIMENTO	0,00	0,00	30.530,00	30.530,00
04	122 0011 DESENVOLVIMENTO URBANO	0,00	0,00	252.400,53	252.400,53
04.122.0011.2060.0000	MANUTENÇÃO DOS SERVIÇOS DE ILUMINAÇÃO PÚBLICA	0,00	0,00	127.500,00	127.500,00
04.122.0011.2061.0000	MANUTENÇÃO E CONSERV. DE ESTRADAS VICINAIS E RODOVIAS	0,00	0,00	124.900,53	124.900,53

**MUNICÍPIO DE BREJO DO PIAUÍ**

AV. JOSE GOMES CHAVES, 81 - CNPJ: 01.612.567/0001-81

Orçamento Programa - Exercício de 2022

Anexo 07

Page 2

Lei: 206, Data: 16/12/2021

**PROGRAMA DE TRABALHO DO GOVERNO  
DEMONSTRATIVO DE FUNÇÕES, SUBFUNÇÕES E PROGRAMAS  
POR PROJETOS, ATIVIDADES E OPERAÇÕES ESPECIAIS  
(Inc. II, § 2º, Art. 2º)**

Código	Especificação	Operação Especial	Projetos	Atividades	T o t a l
04	Administração	0,00	221.000,00	3.393.597,56	3.614.597,56
04	122 Administração Geral	0,00	110.000,00	2.644.823,56	2.754.823,56
04	122 0013 PLANEJAMENTO GOVERNAMENTAL	0,00	0,00	340.707,50	340.707,50
04.122.0013.2005.0000	MANUTENÇÃO DA SECRETARIA MUNICIPAL DE GOVERNO	0,00	0,00	340.707,50	340.707,50
04	123 Administração Financeira	0,00	0,00	4.000,00	4.000,00
04	123 0004 GESTÃO ADMINISTRATIVA EFICIENTE	0,00	0,00	4.000,00	4.000,00
04.123.0004.2012.0000	MANUTENÇÃO DO DEPARTAMENTO DE TRIBUTAÇÃO	0,00	0,00	4.000,00	4.000,00
04	124 Controle Interno	0,00	10.000,00	266.774,00	276.774,00
04	124 0004 GESTÃO ADMINISTRATIVA EFICIENTE	0,00	10.000,00	266.774,00	276.774,00
04.124.0004.1063.0000	AQUISIÇÃO DE EQUIPAMENTOS E MATERIAIS PERMANENTES	0,00	5.000,00	0,00	5.000,00
04.124.0004.1079.0000	CONSTRUIR, REST. E REFORMAR PR- DIO DA CONTROLADORIA	0,00	5.000,00	0,00	5.000,00
04.124.0004.2014.0000	MANUT. DOS SERVIÇOS CONTÁBEIS	0,00	0,00	197.000,00	197.000,00
04.124.0004.2039.0000	MANUTENÇÃO DOS SERVIÇOS DA CONTROLADORIA GERAL DO MUNICÍPIO	0,00	0,00	69.774,00	69.774,00
04	128 Formação de Recursos Humanos	0,00	0,00	2.000,00	2.000,00
04	128 0004 GESTÃO ADMINISTRATIVA EFICIENTE	0,00	0,00	2.000,00	2.000,00
04.128.0004.2013.0000	TREINAMENTO E CAPACITAÇÃO DE PESSOAL	0,00	0,00	2.000,00	2.000,00
04	131 Comunicação Social	0,00	5.000,00	26.000,00	31.000,00
04	131 0004 GESTÃO ADMINISTRATIVA EFICIENTE	0,00	5.000,00	26.000,00	31.000,00
04.131.0004.1061.0000	EQUIPAR SETOR DE COMUNICACAO	0,00	5.000,00	0,00	5.000,00
04.131.0004.2007.0000	ENCARGOS COM ASSESSORIA DE IMPRENSA	0,00	0,00	11.000,00	11.000,00
04.131.0004.2080.0000	ENCARGOS COM PUBLICAÇÕES DE EDITAIS E NOTAS	0,00	0,00	15.000,00	15.000,00
04	153 Defesa Terrestre	0,00	0,00	10.000,00	10.000,00
04	153 0003 FORTALECIMENTO DOS DIREITOS DE CIDADANIA	0,00	0,00	10.000,00	10.000,00
04.153.0003.2008.0000	ADMINISTRAÇÃO DA JUNTA DO SERVIÇO MILITAR	0,00	0,00	10.000,00	10.000,00
04	181 Policiamento	0,00	1.000,00	15.000,00	16.000,00
04	181 0003 FORTALECIMENTO DOS DIREITOS DE CIDADANIA	0,00	0,00	11.000,00	11.000,00
04.181.0003.2112.0000	MANUTENÇÃO DA GUARDA MUNICIPAL	0,00	0,00	11.000,00	11.000,00
04	181 0004 GESTÃO ADMINISTRATIVA EFICIENTE	0,00	1.000,00	4.000,00	5.000,00
04.181.0004.1062.0000	IMPLANTAR, EQUIPAR E ESTRUTURAR GUARDA MUNICIPAL	0,00	1.000,00	0,00	1.000,00
04.181.0004.2009.0000	ENCARGOS COM A SEGURANÇA PÚBLICA	0,00	0,00	4.000,00	4.000,00
04	301 Atenção Básica	0,00	10.000,00	0,00	10.000,00
04	301 0004 GESTÃO ADMINISTRATIVA EFICIENTE	0,00	10.000,00	0,00	10.000,00
04.301.0004.1054.0000	CONSTRUIR, REST., REFORMAR E EQUIP. POSTOS DE SAÚDE	0,00	10.000,00	0,00	10.000,00
04	451 Infra-Estrutura Urbana	0,00	85.000,00	0,00	85.000,00
04	451 0011 DESENVOLVIMENTO URBANO	0,00	85.000,00	0,00	85.000,00
04.451.0011.1092.0000	INDENIZAÇÕES E DESAPROPRIAÇÕES	0,00	20.000,00	0,00	20.000,00
04.451.0011.1099.0000	CONSTRUCAO DE PORTAL PUBLICO	0,00	55.000,00	0,00	55.000,00
04.451.0011.1101.0000	IMPLANTACAO DE SEGURANCA E EDUCACAO DE TRANSITO	0,00	10.000,00	0,00	10.000,00

**MUNICÍPIO DE BREJO DO PIAUÍ**

AV. JOSE GOMES CHAVES, 81 - CNPJ:01.612.567/0001-81

Orçamento Programa - Exercício de 2022

Anexo 07

Page 3

Lei: 206, Data: 16/12/2021

**PROGRAMA DE TRABALHO DO GOVERNO  
DEMONSTRATIVO DE FUNÇÕES, SUBFUNÇÕES E PROGRAMAS  
POR PROJETOS, ATIVIDADES E OPERAÇÕES ESPECIAIS**  
(Inc.II, § 2º, Art.2º)

Código	Especificação	Operação Especial	Projetos	Atividades	T o t a l
04	Administração	0,00	221.000,00	3.393.597,56	3.614.597,56
04	722 Telecomunicações	0,00	0,00	2.000,00	2.000,00
04	722 0004 GESTÃO ADMINISTRATIVA EFICIENTE	0,00	0,00	2.000,00	2.000,00
04.722.0004.2015.0000	MANUTENÇÃO DE SERVIÇOS TELEFÔNICOS	0,00	0,00	2.000,00	2.000,00
04	752 Energia Elétrica	0,00	0,00	170.000,00	170.000,00
04	752 0004 GESTÃO ADMINISTRATIVA EFICIENTE	0,00	0,00	170.000,00	170.000,00
04.752.0004.2016.0000	MANUTENÇÃO DOS SERVIÇOS DE ENERGIA ELÉTRICA	0,00	0,00	170.000,00	170.000,00
08	Assistência Social	0,00	94.500,00	795.190,95	889.690,95
08	242 Assistência ao Portador de Deficiência	0,00	0,00	4.000,00	4.000,00
08	242 0005 GESTÃO DA ASSISTÊNCIA SOCIAL	0,00	0,00	4.000,00	4.000,00
08.242.0005.2078.0000	PROT.SOCIAL ESPECIAL A PESSOA DEFICIENTE-PSE A P DEFICIENTE	0,00	0,00	4.000,00	4.000,00
08	243 Assistência à Criança e ao Adolescente	0,00	0,00	165.000,00	165.000,00
08	243 0005 GESTÃO DA ASSISTÊNCIA SOCIAL	0,00	0,00	165.000,00	165.000,00
08.243.0005.2144.0000	PROGRAMA CRIANÇA FELIZ	0,00	0,00	165.000,00	165.000,00
08	244 Assistência Comunitária	0,00	94.500,00	626.190,95	720.690,95
08	244 0004 GESTÃO ADMINISTRATIVA EFICIENTE	0,00	9.000,00	236.000,00	245.000,00
08.244.0004.1082.0000	AQUISIÇÃO DE VEÍCULO	0,00	5.000,00	0,00	5.000,00
08.244.0004.1102.0000	CONSTRUIR, RESTAURAR E EQUIPAR COZINHA COMUNITÁRIA	0,00	4.000,00	0,00	4.000,00
08.244.0004.2071.0000	ADMINISTRAÇÃO GERAL	0,00	0,00	236.000,00	236.000,00
08	244 0005 GESTÃO DA ASSISTÊNCIA SOCIAL	0,00	85.500,00	382.190,95	467.690,95
08.244.0005.1002.0000	CONST. REST. E EQUIPAR PR• DIO SEC. BEM ESTAR SOCIAL	0,00	11.000,00	0,00	11.000,00
08.244.0005.1006.0000	AQUISIÇÃO DE EQUIP. E MATERIAIS PERMANENTES	0,00	1.000,00	0,00	1.000,00
08.244.0005.1041.0000	CONST.REST.E EQUIP.CENTRO DE CONVIVÊNCIA DE IDOSOS	0,00	5.000,00	0,00	5.000,00
08.244.0005.1067.0000	AQUISIÇÃO DE MATERIAIS E EQUIPAMENTOS PERMANENTES	0,00	10.000,00	0,00	10.000,00
08.244.0005.1069.0000	CONST.REST.AMPLIAÇÃO E EQUIPAR PR• DIO DO CRAS/CREAS	0,00	28.500,00	0,00	28.500,00
08.244.0005.1116.0000	CONST.REST.AMPL. E EQUIPAR PRÉ• DIO DO CRAS	0,00	30.000,00	0,00	30.000,00
08.244.0005.2076.0000	ATENDIMENTO DE EMERGÊNCIA A CALAMIDADE	0,00	0,00	8.000,00	8.000,00
08.244.0005.2077.0000	PROGRAMA IGD-BF-ÍNDICE DE GESTÃO DESCENT.B.FAMILIA	0,00	0,00	32.554,74	32.554,74
08.244.0005.2079.0000	ADMINISTRAÇÃO DO FMAS	0,00	0,00	107.526,00	107.526,00
08.244.0005.2081.0000	APOIO A PESSOAS CARENTES	0,00	0,00	19.000,00	19.000,00
08.244.0005.2082.0000	PROGRAMA BPC - QUESTIONÁRIO	0,00	0,00	1.500,00	1.500,00
08.244.0005.2097.0000	MANUTENÇÃO E APOIO AO CONSELHO TUTELAR	0,00	0,00	100.389,33	100.389,33
08.244.0005.2122.0000	MANUT.CENTRO DE REF ESP.DA ASSIST SOCIAL-CREAS	0,00	0,00	11.000,00	11.000,00
08.244.0005.2123.0000	PROG.DE ASSIST.INTEGRAL A FAMÍLIA - PAIF/PBFI(PISO BAS.FIXO)	0,00	0,00	16.000,00	16.000,00
08.244.0005.2134.0000	MUNUTENCAO DO IGD-SUAS(INDICE GESTAO DESCENTRALIZ.DO SUAS)	0,00	0,00	10.000,00	10.000,00
08.244.0005.2143.0000	MUNUTENCAO DOS SERVICOS DE FORTALECIMENTO DE VINCULO-SCFV	0,00	0,00	50.220,88	50.220,88
08.244.0005.2148.0000	MANUTENÇÃO DO CRAS - CENTRO DE REFERÊNCIA DE ASSISTÊNCIA SOCIAL	0,00	0,00	14.000,00	14.000,00
08.244.0005.2149.0000	BENEFÍCIOS EVENTUAIS	0,00	0,00	12.000,00	12.000,00
08	244 0007 MORADIA DIGNA PARA AS FAMILIAS	0,00	0,00	8.000,00	8.000,00
08.244.0007.2129.0000	PROGRAMA MELHORIA HABITACIONAL	0,00	0,00	8.000,00	8.000,00

**MUNICÍPIO DE BREJO DO PIAUÍ**

AV. JOSE GOMES CHAVES, 81 - CNPJ:01.612.567/0001-81

Orçamento Programa - Exercício de 2022

Anexo 07

Page 4

Lei: 206, Data: 16/12/2021

**PROGRAMA DE TRABALHO DO GOVERNO  
DEMONSTRATIVO DE FUNÇÕES, SUBFUNÇÕES E PROGRAMAS  
POR PROJETOS, ATIVIDADES E OPERAÇÕES ESPECIAIS**  
(Inc. II, § 2º, Art. 2º)

Código	Especificação	Operação Especial	Projetos	Atividades	T o t a l		
10	Saúde	0,00	823.494,56	4.042.288,42	4.865.782,98		
10	301	Atenção Básica	0,00	823.494,56	3.876.750,92	4.700.245,48	
10	301	0002	SAÚDE HUMANIZADA, ÁGIL E RESOLUTA	0,00	823.494,56	3.876.750,92	4.700.245,48
10.301.0002.1039.0000	CONSTRUIR, AMPLIAR E RESTAURAR POSTOS DE SAÚDE	0,00	81.994,56	0,00	81.994,56	81.994,56	
10.301.0002.1040.0000	AQUISIÇÃO DE EQUIP. E MAT. PERM. PARA POSTOS DE SAÚDE	0,00	40.000,00	0,00	40.000,00	40.000,00	
10.301.0002.1052.0000	AQUISIÇÃO DE VEÍCULOS E/OU AMBULÂNCIA	0,00	125.000,00	0,00	125.000,00	125.000,00	
10.301.0002.1053.0000	AQUISIÇÃO DE IMÓVEL	0,00	20.000,00	0,00	20.000,00	20.000,00	
10.301.0002.1066.0000	CONSTRUIR E EQUIPAR CONSULTÓRIO ODONTOLÓGICO	0,00	50.000,00	0,00	50.000,00	50.000,00	
10.301.0002.1091.0000	CONSTRUIR, AMPL. REFORMAR E EQUIPAR UNIDADE MISTA DE SAÚDE	0,00	25.000,00	0,00	25.000,00	25.000,00	
10.301.0002.1104.0000	CONSTRUIR, AMPL., REST. E EQUIPAR ACADEMIA DA SAÚDE	0,00	60.000,00	0,00	60.000,00	60.000,00	
10.301.0002.1105.0000	CONSTRUIR, AMPLIAR, REST. EQUIPAR UPA-UNIDADE DE PRONTO ATENDIMENTO	0,00	30.000,00	0,00	30.000,00	30.000,00	
10.301.0002.1107.0000	AQUISIÇÃO E UNIDADE ODONTOLÓGICA MÓVEL	0,00	20.000,00	0,00	20.000,00	20.000,00	
10.301.0002.1108.0000	CONSTRUIR, AMPL., REST. E EQUIPAR UBS-UNIDADE BÁSICA DE SAÚDE	0,00	191.500,00	0,00	191.500,00	191.500,00	
10.301.0002.1109.0000	AQUISIÇÃO DE AMBULÂNCIA UTI MÓVEL	0,00	20.000,00	0,00	20.000,00	20.000,00	
10.301.0002.1112.0000	AQUIS. DE EQUIPAMENTOS E MAT. PERMANENTES P/ SAÚDE	0,00	50.000,00	0,00	50.000,00	50.000,00	
10.301.0002.1113.0000	CONSTRUIR, REST., AMP. E EQUIPAR PRÉDIO DA SEC. MUN. DE SAÚDE	0,00	90.000,00	0,00	90.000,00	90.000,00	
10.301.0002.1114.0000	AQUIS. DE EQUIP. E MAT. PERMANENTES P/ SAÚDE - COVID 19	0,00	20.000,00	0,00	20.000,00	20.000,00	
10.301.0002.2042.0000	MANUTENÇÃO DO NÚCLEO DE APLIADO DE SAÚDE DA FAMÍLIA-NASF	0,00	0,00	30.000,00	30.000,00	30.000,00	
10.301.0002.2064.0000	MANUTENÇÃO PROGRAMA DE COFINANCIAMENTO	0,00	0,00	170.000,00	170.000,00	170.000,00	
10.301.0002.2066.0000	AQUISIÇÃO DE MATERIAIS E MEDICAMENTOS	0,00	0,00	169.462,50	169.462,50	169.462,50	
10.301.0002.2067.0000	MANUTENÇÃO E CONSERVAÇÃO DOS POSTOS DE SAÚDE	0,00	0,00	12.000,00	12.000,00	12.000,00	
10.301.0002.2093.0000	MANUTENÇÃO DO PROGRAMA SAÚDE DA FAMÍLIA - PSF	0,00	0,00	476.077,85	476.077,85	476.077,85	
10.301.0002.2094.0000	MANUT. DO PROGR. DE AGENTES COMUN. DE SAÚDE - PACS	0,00	0,00	407.000,00	407.000,00	407.000,00	
10.301.0002.2095.0000	MANUTENÇÃO DO PROGRAMA DE SAÚDE BUCAL - PSB	0,00	0,00	146.735,37	146.735,37	146.735,37	
10.301.0002.2135.0000	PROGRAMA SAÚDE NA ESCOLA - PSE	0,00	0,00	6.000,00	6.000,00	6.000,00	
10.301.0002.2136.0000	MANUTENÇÃO DA UPA-UNIDADE DE PRONTO ATENDIMENTO	0,00	0,00	5.000,00	5.000,00	5.000,00	
10.301.0002.2138.0000	MANUTENÇÃO DE UBS-UNIDADE BÁSICA DE SAÚDE	0,00	0,00	30.000,00	30.000,00	30.000,00	
10.301.0002.2145.0000	ENFRENTAMENTO DA EMERGENCIA COVID-19	0,00	0,00	90.500,00	90.500,00	90.500,00	
10.301.0002.2150.0000	MANUTENÇÃO DO SISTEMA DE SAÚDE DO MUNICÍPIO	0,00	0,00	2.203.475,20	2.203.475,20	2.203.475,20	
10.301.0002.2151.0000	MANUTENÇÃO DOS PROGRAMAS ESTADUAIS DE SAÚDE	0,00	0,00	50.500,00	50.500,00	50.500,00	
10.301.0002.2152.0000	MANUTENÇÃO DO LABORATÓRIO DE PRÓTESE DENTÁRIA	0,00	0,00	80.000,00	80.000,00	80.000,00	
10	303	Suporte Profilático e Terapêutico	0,00	0,00	40.537,50	40.537,50	
10	303	0002	SAÚDE HUMANIZADA, ÁGIL E RESOLUTA	0,00	0,00	40.537,50	40.537,50
10.303.0002.2133.0000	MANUTENCAO DA FARMACIA BASICA	0,00	0,00	40.537,50	40.537,50	40.537,50	
10	304	Vigilância Sanitária	0,00	0,00	24.000,00	24.000,00	
10	304	0002	SAÚDE HUMANIZADA, ÁGIL E RESOLUTA	0,00	0,00	24.000,00	24.000,00
10.304.0002.2070.0000	ENCARGOS COM VIGILÂNCIA E INSPEÇÃO SANITÁRIA	0,00	0,00	24.000,00	24.000,00	24.000,00	
10	305	Vigilância Epidemiológica	0,00	0,00	101.000,00	101.000,00	
10	305	0002	SAÚDE HUMANIZADA, ÁGIL E RESOLUTA	0,00	0,00	101.000,00	101.000,00
10.305.0002.2068.0000	MANUT. PROG. DE ERRAD. E CONTROLE DE DOENÇAS-ECD/PPI	0,00	0,00	101.000,00	101.000,00	101.000,00	
12	Educação	0,00	787.500,00	6.465.256,21	7.252.756,21		
12	361	Ensino Fundamental	0,00	465.500,00	5.733.423,12	6.198.923,12	



**MUNICÍPIO DE BREJO DO PIAUÍ**

AV. JOSE GOMES CHAVES, 81 - CNPJ: 01.612.567/0001-81

Orçamento Programa - Exercício de 2022

Anexo 07

Page 5

Lei: 206, Data: 16/12/2021

**PROGRAMA DE TRABALHO DO GOVERNO  
DEMONSTRATIVO DE FUNÇÕES, SUBFUNÇÕES E PROGRAMAS  
POR PROJETOS, ATIVIDADES E OPERAÇÕES ESPECIAIS**  
(Inc. II, § 2º, Art. 2º)

Código	Especificação	Operação Especial	Projetos	Atividades	T o t a l		
12	Educação	0,00	787.500,00	6.465.256,21	7.252.756,21		
12	361	Ensino Fundamental	0,00	465.500,00	5.733.423,12	6.198.923,12	
12	361	0001	DESENVOLVIMENTO DA EDUCAÇÃO DE QUALIDADE	0,00	465.500,00	5.730.423,12	6.195.923,12
12.361.0001.1015.0000	CONST., AMPL., E REST. DE UNIDADES ESCOLARES	0,00	95.500,00	0,00	95.500,00		
12.361.0001.1016.0000	AQUIS. DIV. EQUIP. E MAT. PERMANENTE P/ UNIDADES ESCOLARES	0,00	110.000,00	0,00	110.000,00		
12.361.0001.1046.0000	CONSTRUÇÃO / REFORMA DE UNIDADES ESCOLARES	0,00	45.000,00	0,00	45.000,00		
12.361.0001.1047.0000	AQUISIÇÃO DE EQUIPAMENTO PARA AS ESCOLAS	0,00	45.000,00	0,00	45.000,00		
12.361.0001.1060.0000	AQUISIÇÃO DE VEÍCULO	0,00	65.000,00	0,00	65.000,00		
12.361.0001.1064.0000	AQUISIÇÃO DE BENS IMÓVEIS	0,00	10.000,00	0,00	10.000,00		
12.361.0001.1081.0000	AQUISIÇÃO DE VEÍCULO	0,00	10.000,00	0,00	10.000,00		
12.361.0001.1086.0000	CONSTRUÇÃO DE QUADRAS EM UNIDADES ESCOLARES	0,00	85.000,00	0,00	85.000,00		
12.361.0001.2017.0000	PROGRAMA DINHEIRO DIRETO NA ESCOLA - PDDE	0,00	0,00	8.500,00	8.500,00		
12.361.0001.2033.0000	MANUTENÇÃO DO PROGRAMA BRASIL ALFABETIZADO	0,00	0,00	34.000,00	34.000,00		
12.361.0001.2035.0000	DISPÊNDIOS COM O SALÁRIO EDUCAÇÃO - QSE	0,00	0,00	51.240,05	51.240,05		
12.361.0001.2037.0000	ADMINISTRAÇÃO DO ENSINO FUNDAMENTAL	0,00	0,00	1.767.961,83	1.767.961,83		
12.361.0001.2040.0000	MANUT. DO PROG. NACIONAL DE ALIMENTAÇÃO ESCOLAR - PNAE	0,00	0,00	130.500,00	130.500,00		
12.361.0001.2041.0000	ENCARGOS C/ TRANSP. ESCOLAR DE ALUNOS DO ENSINO FUNDAMENTAL	0,00	0,00	161.702,58	161.702,58		
12.361.0001.2048.0000	ENC. C/ BOLSA EST. MAT. PED. RES. TRANSP. ESCOLAR	0,00	0,00	20.000,00	20.000,00		
12.361.0001.2051.0000	PROGRAMA ALFABETIZAÇÃO SOLIDÁRIA	0,00	0,00	3.000,00	3.000,00		
12.361.0001.2089.0000	ENCARGOS COM PESSOAL DO MAGISTÉ• RIO - FUNDEB	0,00	0,00	2.925.755,28	2.925.755,28		
12.361.0001.2090.0000	ENCARGOS COM PESSOAL ADMINISTRATIVO - FUNDEB	0,00	0,00	610.763,38	610.763,38		
12.361.0001.2091.0000	TREINAMENTO E QUALIFICAÇÃO	0,00	0,00	3.000,00	3.000,00		
12.361.0001.2092.0000	OUTRAS DESPESAS DE CUSTEIO FUNDEB	0,00	0,00	4.000,00	4.000,00		
12.361.0001.2100.0000	MANUTENÇÃO DOS SERVIÇOS DE TRANSPORTE ESCOLAR	0,00	0,00	7.000,00	7.000,00		
12.361.0001.2117.0000	DISTRIBUIÇÃO DE BOLSAS PARA ESTUDANTES CARENTES	0,00	0,00	2.000,00	2.000,00		
12.361.0001.2118.0000	AQUISIÇÃO DE LIVROS PARA ESTUDANTES CARENTES	0,00	0,00	1.000,00	1.000,00		
12	361	0009	QUALIFICAÇÃO SOCIAL E PROFISSIONAL	0,00	0,00	3.000,00	3.000,00
12.361.0009.2049.0000	TREINAMENTO E CAPACITAÇÃO DE PESSOAL	0,00	0,00	3.000,00	3.000,00		
12	365	Educação Infantil	0,00	262.000,00	476.833,09	738.833,09	
12	365	0001	DESENVOLVIMENTO DA EDUCAÇÃO DE QUALIDADE	0,00	262.000,00	476.833,09	738.833,09
12.365.0001.1019.0000	CONSTR. AMPL. REST. E EQUIPAR CRECHES	0,00	162.000,00	0,00	162.000,00		
12.365.0001.1055.0000	CONSTRUIR, AMPL. REST. E EQUIPAR CRECHES	0,00	30.000,00	0,00	30.000,00		
12.365.0001.1057.0000	CONSTRUIR, AMPL. REST. E EQUIPAR PR• -ESCOLAS	0,00	30.000,00	0,00	30.000,00		
12.365.0001.1115.0000	CONSTR. AMPL. REST. E EQUIPAR PRÉ-ESCOLAS	0,00	40.000,00	0,00	40.000,00		
12.365.0001.2038.0000	MANUT. DO PROG. DE ALIMENTAÇÃO PRÉ• -ESCOLAR - PNAP	0,00	0,00	10.000,00	10.000,00		
12.365.0001.2045.0000	ENCARGOS COM MANUTENÇÃO DE CRECHES	0,00	0,00	37.000,00	37.000,00		
12.365.0001.2046.0000	MANUTENÇÃO DO ENSINO PRÉ• -ESCOLAR	0,00	0,00	17.000,00	17.000,00		
12.365.0001.2055.0000	PROGRAMA NACIONAL DE ALIMENTAÇÃO EM CRECHE - PNAC	0,00	0,00	5.000,00	5.000,00		
12.365.0001.2101.0000	MANUTENÇÃO E ENCARGOS DO ENSINO INFANTIL	0,00	0,00	14.000,00	14.000,00		
12.365.0001.2102.0000	ENCARGOS PESSOAL DO MAGIST.ENS.INFANTIL	0,00	0,00	367.833,09	367.833,09		
12.365.0001.2109.0000	MANUTENÇÃO E ENCARGOS DO PR• É-ESCOLAR	0,00	0,00	12.000,00	12.000,00		
12.365.0001.2110.0000	ENCARGOS COM O PESSOAL DO MAGIST• RIO DO PRÉ• -ESCOLAR	0,00	0,00	14.000,00	14.000,00		
12	366	Educação de Jovens e Adultos	0,00	0,00	118.000,00	118.000,00	
12	366	0001	DESENVOLVIMENTO DA EDUCAÇÃO DE QUALIDADE	0,00	0,00	118.000,00	118.000,00
12.366.0001.2047.0000	MANUTENÇÃO DO PROGRAMA DE EDUCAÇÃO DE JOVENS E ADULTOS	0,00	0,00	38.000,00	38.000,00		
12.366.0001.2105.0000	MANUTENÇÃO E ENC. COM EDUC. DE JOVENS E ADULTOS	0,00	0,00	12.000,00	12.000,00		
12.366.0001.2106.0000	ENC. COM O PESSOAL DO MAGIST. EDUC. JOVENS E ADULTOS	0,00	0,00	68.000,00	68.000,00		
12	367	Educação Especial	0,00	0,00	28.000,00	28.000,00	

**MUNICÍPIO DE BREJO DO PIAUÍ**

AV. JOSE GOMES CHAVES, 81 - CNPJ:01.612.567/0001-81

Orçamento Programa - Exercício de 2022

Anexo 07

Page 6

Lei: 206, Data: 16/12/2021

**PROGRAMA DE TRABALHO DO GOVERNO  
DEMONSTRATIVO DE FUNÇÕES, SUBFUNÇÕES E PROGRAMAS  
POR PROJETOS, ATIVIDADES E OPERAÇÕES ESPECIAIS**  
(Inc.II, § 2º, Art.2º)

Código	Especificação	Operação Especial	Projetos	Atividades	T o t a l
12	Educação	0,00	787.500,00	6.465.256,21	7.252.756,21
12	367 Educação Especial	0,00	0,00	28.000,00	28.000,00
12	367 0001 DESENVOLVIMENTO DA EDUCAÇÃO DE QUALIDADE	0,00	0,00	28.000,00	28.000,00
12.367.0001.2050.0000	ENCARGOS COM A EDUCAÇÃO ESPECIAL	0,00	0,00	12.000,00	12.000,00
12.367.0001.2108.0000	ENCARGOS COM O PESSOAL DO MAGIST. DA EDUC. ESPECIAL	0,00	0,00	16.000,00	16.000,00
12	368 Educação Básica	0,00	60.000,00	109.000,00	169.000,00
12	368 0001 DESENVOLVIMENTO DA EDUCAÇÃO DE QUALIDADE	0,00	60.000,00	0,00	60.000,00
12.368.0001.1017.0000	AQUISIÇÃO DE BENS IMÓVEIS	0,00	10.000,00	0,00	10.000,00
12.368.0001.1018.0000	AQUISIÇÃO DE VEÍCULOS	0,00	10.000,00	0,00	10.000,00
12.368.0001.1059.0000	CONS., REST. AMPL E EQUIPAR PRÉ• DIO DA SEC. DE EDUCAÇÃO	0,00	40.000,00	0,00	40.000,00
12	368 0004 GESTÃO ADMINISTRATIVA EFICIENTE	0,00	0,00	109.000,00	109.000,00
12.368.0004.2036.0000	ADMINISTRAÇÃO E ENCARGOS DA SECRETARIA	0,00	0,00	109.000,00	109.000,00
13	Cultura	0,00	75.000,00	57.000,00	132.000,00
13	122 Administração Geral	0,00	5.000,00	9.000,00	14.000,00
13	122 0004 GESTÃO ADMINISTRATIVA EFICIENTE	0,00	0,00	1.000,00	1.000,00
13.122.0004.2142.0000	ENCARGOS C/DEPART.DE COMUNIC.E RELAÇÕES PÚBLICAS	0,00	0,00	1.000,00	1.000,00
13	122 0008 INCENTIVO AO DESENVOLVIMENTO ECONÔMICO	0,00	0,00	8.000,00	8.000,00
13.122.0008.2141.0000	ENCARGOS COM DEPARTAMENTO DE LAZER E TURISMO	0,00	0,00	8.000,00	8.000,00
13	122 0012 DESENVOLVIMENTO E PROMOÇÃO CULTURAL	0,00	5.000,00	0,00	5.000,00
13.122.0012.1110.0000	AQUISIÇÃO DE VEÍCULOS	0,00	5.000,00	0,00	5.000,00
13	391 Patrimônio Histórico, Artístico e Arqueológico	0,00	15.000,00	0,00	15.000,00
13	391 0012 DESENVOLVIMENTO E PROMOÇÃO CULTURAL	0,00	15.000,00	0,00	15.000,00
13.391.0012.1075.0000	CONST. REST. AMPLIAR E EQUIPAR CENTRO DE ARTESANATO	0,00	15.000,00	0,00	15.000,00
13	392 Difusão Cultural	0,00	40.000,00	48.000,00	88.000,00
13	392 0012 DESENVOLVIMENTO E PROMOÇÃO CULTURAL	0,00	40.000,00	48.000,00	88.000,00
13.392.0012.1043.0000	CONSTRUÇÃO E RESTAURAÇÃO DA BIBLIOTECA PÚBLICA	0,00	15.000,00	0,00	15.000,00
13.392.0012.1044.0000	AQUISIÇÃO DE ACERVO PARA BIBLIOTECA PÚBLICA	0,00	15.000,00	0,00	15.000,00
13.392.0012.1097.0000	IMPLANTACAO DO PROGRAMA PROINFO/TELECENTRO	0,00	10.000,00	0,00	10.000,00
13.392.0012.2084.0000	MANUTENÇÃO DO DEPARTAMENTO DE CULTURA	0,00	0,00	20.000,00	20.000,00
13.392.0012.2085.0000	APOIO AS ATIVIDADES CULTURAIS DO MUNICÍPIO	0,00	0,00	25.000,00	25.000,00
13.392.0012.2131.0000	MANUTENÇAAO DO PROGRAMA PROINFRO/TELECENTRO	0,00	0,00	3.000,00	3.000,00
13	695 Turismo	0,00	15.000,00	0,00	15.000,00
13	695 0008 INCENTIVO AO DESENVOLVIMENTO ECONÔMICO	0,00	15.000,00	0,00	15.000,00
13.695.0008.1074.0000	IMPL. SISTEMA DE INFRA ESTRUT. TURISTICA NO MUNICÍPIO	0,00	15.000,00	0,00	15.000,00
15	Urbanismo	0,00	906.734,66	1.050.882,50	1.957.617,16
15	121 Planejamento e Orçamento	0,00	0,00	3.000,00	3.000,00

**MUNICÍPIO DE BREJO DO PIAUÍ**

AV. JOSE GOMES CHAVES, 81 - CNPJ:01.612.567/0001-81

Orçamento Programa - Exercício de 2022

Anexo 07

Page 7

Lei: 206, Data: 16/12/2021

**PROGRAMA DE TRABALHO DO GOVERNO  
DEMONSTRATIVO DE FUNÇÕES, SUBFUNÇÕES E PROGRAMAS  
POR PROJETOS, ATIVIDADES E OPERAÇÕES ESPECIAIS**  
(Inc.II, § 2º, Art.2º)

Código	Especificação	Operação Especial	Projetos	Atividades	T o t a l
15	Urbanismo	0,00	906.734,66	1.050.882,50	1.957.617,16
15	121 Planejamento e Orçamento	0,00	0,00	3.000,00	3.000,00
15	121 0013 PLANEJAMENTO GOVERNAMENTAL	0,00	0,00	3.000,00	3.000,00
15.121.0013.2052.0000	IMPLANTAÇÃO DO PLANO DIRETOR	0,00	0,00	3.000,00	3.000,00
15	122 Administração Geral	0,00	30.500,00	976.882,50	1.007.382,50
15	122 0004 GESTÃO ADMINISTRATIVA EFICIENTE	0,00	25.500,00	976.882,50	1.002.382,50
15.122.0004.1111.0000	CONST.REFOR.RESTAUAR OBRAS PUBLICAS	0,00	25.500,00	0,00	25.500,00
15.122.0004.2053.0000	ADMINISTRAÇÃO E ENCARGOS DA SECRETARIA	0,00	0,00	976.882,50	976.882,50
15	122 0011 DESENVOLVIMENTO URBANO	0,00	5.000,00	0,00	5.000,00
15.122.0011.1023.0000	AQUIS. DE EQUIP. E MATERIAL PERMANENTE	0,00	5.000,00	0,00	5.000,00
15	451 Infra-Estrutura Urbana	0,00	665.734,66	7.000,00	672.734,66
15	451 0011 DESENVOLVIMENTO URBANO	0,00	665.734,66	7.000,00	672.734,66
15.451.0011.1007.0000	AQUISIÇÃO DE IMÓVEIS	0,00	10.000,00	0,00	10.000,00
15.451.0011.1020.0000	CONST. E RECUPERAÇÃO DE CALÇAMENTOS	0,00	155.000,00	0,00	155.000,00
15.451.0011.1021.0000	CONSTRUÇÃO PAVIMENTAÇÃO ASFALTICA DE VIAS PÚBLICAS	0,00	128.734,66	0,00	128.734,66
15.451.0011.1024.0000	ABERTURA DE RUAS E AVENIDAS	0,00	35.000,00	0,00	35.000,00
15.451.0011.1031.0000	IMPLANT., AMPL. E EQUIP. ELETRIFICAÇÃO URBANA/RURAL	0,00	72.000,00	0,00	72.000,00
15.451.0011.1032.0000	CONSTRUÇÃO E RESTAURAÇÃO DE ESTRADAS VICINAIS	0,00	80.000,00	0,00	80.000,00
15.451.0011.1073.0000	CONST., REST., AMPLIAR E EQUIPAR TERMINAL RODOVIÁRIO	0,00	15.000,00	0,00	15.000,00
15.451.0011.1077.0000	CONST.RECUP. E REST DE ESTRADAS, BUEIROS E PASSAGEM MOLHADA	0,00	6.000,00	0,00	6.000,00
15.451.0011.1094.0000	AQUISICAO DE PATROL	0,00	40.000,00	0,00	40.000,00
15.451.0011.1095.0000	AQUISICAO DE TRATORES E/OU IMPLEMENTOS AGRICOLAS	0,00	41.000,00	0,00	41.000,00
15.451.0011.1098.0000	URBANIZAÇÃO PÚBLICA DE RUAS E AVENIDAS	0,00	42.000,00	0,00	42.000,00
15.451.0011.1100.0000	CONTRUCAO E RECUPERACAO DE PONTE	0,00	41.000,00	0,00	41.000,00
15.451.0011.2054.0000	URBANIZAÇÃO DE VIAS E OUTROS LOGRAD. PÚBLICOS	0,00	0,00	7.000,00	7.000,00
15	452 Serviços Urbanos	0,00	210.500,00	64.000,00	274.500,00
15	452 0006 QUALIDADE DE VIDA E RESPEITO AO MEIO AMBIENTE	0,00	45.000,00	0,00	45.000,00
15.452.0006.1025.0000	AQUISIÇÃO DE EQUIPAMENTOS PARA LIMPEZA PÚBLICA	0,00	45.000,00	0,00	45.000,00
15	452 0011 DESENVOLVIMENTO URBANO	0,00	165.500,00	64.000,00	229.500,00
15.452.0011.1026.0000	CONST. REST. DE PRACAS, PARQUES, JARDINS E OUTROS LOG.PUBLI	0,00	105.000,00	0,00	105.000,00
15.452.0011.1028.0000	CONST.,INST., REST. E EQUIPAR LAVANDERIA PÚBLICA	0,00	35.500,00	0,00	35.500,00
15.452.0011.1089.0000	CONSTRUÇÃO E REFORMA DE CEMITÉ• RIO PÚBLICO	0,00	25.000,00	0,00	25.000,00
15.452.0011.2056.0000	MANUTENÇÃO DOS SERVIÇOS DE LIMPEZA PÚBLICA	0,00	0,00	32.000,00	32.000,00
15.452.0011.2057.0000	MANUTENÇÃO DE CEMIT• RIOS E SERVIÇOS FUNERÁRIOS	0,00	0,00	21.000,00	21.000,00
15.452.0011.2058.0000	MANUT. CONSERV. PRAÇAS, PARQUES, JARDINS E OUTROS LOG.PÚBLICOS	0,00	0,00	11.000,00	11.000,00
16	Habitação	0,00	166.000,00	4.000,00	170.000,00
16	122 Administração Geral	0,00	0,00	4.000,00	4.000,00
16	122 0007 MORADIA DIGNA PARA AS FAMILIAS	0,00	0,00	4.000,00	4.000,00
16.122.0007.2069.0000	MANUT. DE CASAS POPULARES E MELHORIA HABITACIONAL	0,00	0,00	4.000,00	4.000,00
16	481 Habitação Rural	0,00	85.000,00	0,00	85.000,00

**MUNICÍPIO DE BREJO DO PIAUÍ**

AV. JOSE GOMES CHAVES, 81 - CNPJ: 01.612.567/0001-81

Orçamento Programa - Exercício de 2022

Anexo 07

Page 8

Lei: 206, Data: 16/12/2021

**PROGRAMA DE TRABALHO DO GOVERNO  
DEMONSTRATIVO DE FUNÇÕES, SUBFUNÇÕES E PROGRAMAS  
POR PROJETOS, ATIVIDADES E OPERAÇÕES ESPECIAIS**  
(Inc. II, § 2º, Art. 2º)

Código	Especificação	Operação Especial	Projetos	Atividades	T o t a l
16	Habitação	0,00	166.000,00	4.000,00	170.000,00
16	481 Habitação Rural	0,00	85.000,00	0,00	85.000,00
16	481 0007 MORADIA DIGNA PARA AS FAMILIAS	0,00	85.000,00	0,00	85.000,00
16.481.0007.1103.0000	CONST. REST. E EQ. CASAS POPULARES E MELHORIA HABITACIONAL RURAL	0,00	85.000,00	0,00	85.000,00
16	482 Habitação Urbana	0,00	81.000,00	0,00	81.000,00
16	482 0007 MORADIA DIGNA PARA AS FAMILIAS	0,00	81.000,00	0,00	81.000,00
16.482.0007.1027.0000	CONST. REST. EQUIP. CASAS POPULARES E MELHORIA HABITACIONAL.	0,00	81.000,00	0,00	81.000,00
17	Saneamento	0,00	626.000,00	50.000,00	676.000,00
17	511 Saneamento Básico Rural	0,00	351.000,00	45.000,00	396.000,00
17	511 0010 DESENVOLVIMENTO E INFRAESTRUTURA RURAL	0,00	306.000,00	45.000,00	351.000,00
17.511.0010.1009.0000	CONST., RECUP., EQUIP. CHAFARIZES E CAIXAS D AGUAS	0,00	100.000,00	0,00	100.000,00
17.511.0010.1010.0000	PERFURAR, REST. E EQUIP. POÇOS CACIMBÕES / TUBULARES	0,00	170.000,00	0,00	170.000,00
17.511.0010.1011.0000	CONST., RECUP. DE AÇUDES, BARRAGENS E BARREIRO	0,00	36.000,00	0,00	36.000,00
17.511.0010.2028.0000	MANUT. DE POÇOS, CHAFARIZES E CAIXAS D AGUAS	0,00	0,00	45.000,00	45.000,00
17	511 0011 DESENVOLVIMENTO URBANO	0,00	45.000,00	0,00	45.000,00
17.511.0011.1042.0000	CONSTRUIR, REFORMAR, RESTAURAR E EQUIPAR CISTERNAS	0,00	45.000,00	0,00	45.000,00
17	512 Saneamento Básico Urbano	0,00	255.000,00	5.000,00	260.000,00
17	512 0011 DESENVOLVIMENTO URBANO	0,00	255.000,00	5.000,00	260.000,00
17.512.0011.1029.0000	CONST. ESGOT. GALERIAS E CANAIS DE DRENAGENS	0,00	10.000,00	0,00	10.000,00
17.512.0011.1035.0000	CONST. E AMPLIAÇÃO DA REDE DE ABASTECIMENTO D AGUA	0,00	55.000,00	0,00	55.000,00
17.512.0011.1036.0000	CONSTRUIR, RESTAURAR E EQUIP. UNIDADES SANITÁRIAS	0,00	55.000,00	0,00	55.000,00
17.512.0011.1037.0000	CONSTRUIR, RESTAURAR E AMPLIAR ATERRO SANITÁRIO	0,00	70.000,00	0,00	70.000,00
17.512.0011.1070.0000	IMPLANTAÇÃO DE SISTEMA DE ESGOTAMENTO SANITÁRIO	0,00	30.000,00	0,00	30.000,00
17.512.0011.1071.0000	CONSTRUÇÃO DE SISTEMA SIMPL. DE ABASTECIMENTO D AGUA	0,00	35.000,00	0,00	35.000,00
17.512.0011.2059.0000	PLANO DE SANEAMENTO BASICO E DO PLANO MUNICIPAL DE GESTAO INTEGRADA DE RESIDUOS SOLIDOS	0,00	0,00	5.000,00	5.000,00
17	542 Controle Ambiental	0,00	20.000,00	0,00	20.000,00
17	542 0011 DESENVOLVIMENTO URBANO	0,00	20.000,00	0,00	20.000,00
17.542.0011.1009.0000	CONST., RECUP., EQUIP. CHAFARIZES E CAIXAS D AGUAS	0,00	20.000,00	0,00	20.000,00
18	Gestão Ambiental	0,00	9.000,00	74.000,00	83.000,00
18	122 Administração Geral	0,00	2.000,00	57.000,00	59.000,00
18	122 0004 GESTÃO ADMINISTRATIVA EFICIENTE	0,00	2.000,00	51.000,00	53.000,00
18.122.0004.1117.0000	AQUISIÇÃO DE EQUIP. E MATERIAL PERM. SEC. MUN. DE MEIO AMBIENTE E REC. HIDRICOS	0,00	2.000,00	0,00	2.000,00
18.122.0004.2154.0000	MANUTENÇÃO E FUNC. DA SEC. DE MEIO AMBIENTE E REC. HIDRICOS	0,00	0,00	51.000,00	51.000,00
18	122 0006 QUALIDADE DE VIDA E RESPEITO AO MEIO AMBIENTE	0,00	0,00	6.000,00	6.000,00
18.122.0006.2157.0000	MANUTENÇÃO DO FUNDO MUNICIPAL DE MEIO AMBIENTE - F.M.A.	0,00	0,00	6.000,00	6.000,00

**MUNICÍPIO DE BREJO DO PIAUÍ**

AV. JOSE GOMES CHAVES, 81 - CNPJ:01.612.567/0001-81

Orçamento Programa - Exercício de 2022

Anexo 07

Page 9

Lei: 206, Data: 16/12/2021

**PROGRAMA DE TRABALHO DO GOVERNO  
DEMONSTRATIVO DE FUNÇÕES, SUBFUNÇÕES E PROGRAMAS  
POR PROJETOS, ATIVIDADES E OPERAÇÕES ESPECIAIS**  
(Inc.II, § 2º, Art.2º)

Código	Especificação	Operação Especial	Projetos	Atividades	T o t a l
18	Gestão Ambiental	0,00	9.000,00	74.000,00	83.000,00
18	541 Preservação e Conservação Ambiental	0,00	7.000,00	17.000,00	24.000,00
18	541 0006 QUALIDADE DE VIDA E RESPEITO AO MEIO AMBIENTE	0,00	7.000,00	17.000,00	24.000,00
18.541.0006.1118.0000	CONSTRUÇÃO E RECUPERAÇÃO DE PARQUES AMBIENTAIS	0,00	5.000,00	0,00	5.000,00
18.541.0006.1119.0000	AQUISIÇÃO DE EQUIPAMENTOS PARA A BRIGADA DE INCÊNDIO	0,00	2.000,00	0,00	2.000,00
18.541.0006.2029.0000	PRESERVAÇÃO AMBIENTAL DOS PARQUES PÚBLICOS	0,00	0,00	7.000,00	7.000,00
18.541.0006.2155.0000	AÇÕES DE COMBATE AO DESMATAMENTO E AS QUEIMADAS	0,00	0,00	7.000,00	7.000,00
18.541.0006.2156.0000	REALIZAÇÃO DE CAMPANHAS DE CONSCIENT. E EDUC. AMBIENTAL	0,00	0,00	3.000,00	3.000,00
20	Agricultura	0,00	280.000,00	205.224,12	485.224,12
20	122 Administração Geral	0,00	15.000,00	178.224,12	193.224,12
20	122 0004 GESTÃO ADMINISTRATIVA EFICIENTE	0,00	15.000,00	0,00	15.000,00
20.122.0004.1033.0000	AQUISIÇÃO DE VEICULO	0,00	10.000,00	0,00	10.000,00
20.122.0004.1034.0000	AQUISIÇÃO DE EQUIPAMENTO E MATERIAL PERMANENTE	0,00	5.000,00	0,00	5.000,00
20	122 0010 DESENVOLVIMENTO E INFRAESTRUTURA RURAL	0,00	0,00	178.224,12	178.224,12
20.122.0010.2030.0000	MANUTENÇÃO DA SECRETARIA MUNICIPAL DE AGRICULTURA	0,00	0,00	178.224,12	178.224,12
20	605 Abastecimento	0,00	40.000,00	12.000,00	52.000,00
20	605 0008 INCENTIVO AO DESENVOLVIMENTO ECONÔMICO	0,00	40.000,00	9.000,00	49.000,00
20.605.0008.1013.0000	CONST., AMPL., REST., EQUIP. DE MERCADOS E FEIRAS	0,00	25.000,00	0,00	25.000,00
20.605.0008.1076.0000	FORTALECIMENTO DA PISCICULTURA	0,00	15.000,00	0,00	15.000,00
20.605.0008.2034.0000	MANUTENÇÃO DE MERCADOS, FEIRAS E MATADOURO PÚBLICO MUNICIPAL	0,00	0,00	9.000,00	9.000,00
20	605 0010 DESENVOLVIMENTO E INFRAESTRUTURA RURAL	0,00	0,00	3.000,00	3.000,00
20.605.0010.2032.0000	PROGRAMA DE DISTRIBUIÇÃO DE SEMENTES E MUDAS	0,00	0,00	3.000,00	3.000,00
20	606 Extensão Rural	0,00	225.000,00	8.000,00	233.000,00
20	606 0008 INCENTIVO AO DESENVOLVIMENTO ECONÔMICO	0,00	25.000,00	0,00	25.000,00
20.606.0008.1050.0000	CONSTRUIR REST AMPL E EQUIP MATADOURO PÚBL.MUNICIPAL	0,00	25.000,00	0,00	25.000,00
20	606 0010 DESENVOLVIMENTO E INFRAESTRUTURA RURAL	0,00	200.000,00	8.000,00	208.000,00
20.606.0010.1012.0000	CONTRUIR, AMPLIAR E EQUIPAR ESCOLA FAMILIA AGRICOLA	0,00	20.000,00	0,00	20.000,00
20.606.0010.1014.0000	AQUISIÇÃO DE TRATOR DE PNEUS E IMPLEMENTOS AGRICOLAS	0,00	60.000,00	0,00	60.000,00
20.606.0010.1022.0000	REALIZ DE OBRAS E AQ.DE EQ.P/ CENTRO DE FORM DA AGRICULTURA	0,00	25.000,00	0,00	25.000,00
20.606.0010.1051.0000	IMPLANT. E AMPL DE UNID DE BENEF DO PEND DO CAJU	0,00	10.000,00	0,00	10.000,00
20.606.0010.1065.0000	IMPL E AMPL DO AGROIND DE BENEF DO CAJU E OUT FRUTOS REGIONA	0,00	10.000,00	0,00	10.000,00
20.606.0010.1072.0000	AQUISIÇÃO DE PATRULHA MECANIZADA	0,00	60.000,00	0,00	60.000,00
20.606.0010.1087.0000	CONST. REST. AMPLIAR E EQUIPAR CASA DE FARINHA	0,00	15.000,00	0,00	15.000,00
20.606.0010.2114.0000	ALUG. DE TRAT. E IMPL. P/ ARAÇÃO E TERC. DE PRODUÇÃO	0,00	0,00	4.000,00	4.000,00
20.606.0010.2119.0000	APOIO A MANUTENCAO DA EMATER	0,00	0,00	4.000,00	4.000,00
20	607 Irrigação	0,00	0,00	3.000,00	3.000,00
20	607 0010 DESENVOLVIMENTO E INFRAESTRUTURA RURAL	0,00	0,00	3.000,00	3.000,00
20.607.0010.2113.0000	IMPLANTAÇÃO E MANUT. DE PROJ. COMUNITÁRIO. DE IRRIGAÇÃO	0,00	0,00	3.000,00	3.000,00

**MUNICÍPIO DE BREJO DO PIAUÍ**

AV. JOSE GOMES CHAVES, 81 - CNPJ:01.612.567/0001-81

Orçamento Programa - Exercício de 2022

Anexo 07

Page 10

Lei: 206, Data: 16/12/2021

**PROGRAMA DE TRABALHO DO GOVERNO  
DEMONSTRATIVO DE FUNÇÕES, SUBFUNÇÕES E PROGRAMAS  
POR PROJETOS, ATIVIDADES E OPERAÇÕES ESPECIAIS**  
(Inc.II, § 2º, Art.2º)

Código	Especificação	Operação Especial	Projetos	Atividades	T o t a l
20	Agricultura	0,00	280.000,00	205.224,12	485.224,12
20	608 Promoção da Produção Agropecuária	0,00	0,00	4.000,00	4.000,00
20	608 0008 INCENTIVO AO DESENVOLVIMENTO ECONÔMICO	0,00	0,00	4.000,00	4.000,00
20.608.0008.2031.0000	APOIO A PRODUÇÃO AGRÍCOLA	0,00	0,00	4.000,00	4.000,00
27	Desporto e Lazer	0,00	150.000,00	46.000,00	196.000,00
27	812 Desporto Comunitário	0,00	50.000,00	0,00	50.000,00
27	812 0006 QUALIDADE DE VIDA E RESPEITO AO MEIO AMBIENTE	0,00	50.000,00	0,00	50.000,00
27.812.0006.1045.0000	CONSTRUIR E RECUPERAR CAMPO DE FUTEBOL	0,00	50.000,00	0,00	50.000,00
27	813 Lazer	0,00	100.000,00	46.000,00	146.000,00
27	813 0006 QUALIDADE DE VIDA E RESPEITO AO MEIO AMBIENTE	0,00	100.000,00	46.000,00	146.000,00
27.813.0006.1049.0000	CONSTRUÇÃO, REFORMA E AMPLIAÇÃO DO ESTÁDIO MUNICIPAL	0,00	50.000,00	0,00	50.000,00
27.813.0006.1085.0000	CONSTRUIR / RECUPERAR QUADRAS E GINÁSIOS DE ESPORTES	0,00	30.000,00	0,00	30.000,00
27.813.0006.1096.0000	CONSTRUIR E EQUIPAR ACADEMIA AO AR LIVRE	0,00	20.000,00	0,00	20.000,00
27.813.0006.2086.0000	APOIO AO DESPORTO AMADOR	0,00	0,00	13.000,00	13.000,00
27.813.0006.2087.0000	ENCARGOS COM O DEPARTAMENTO DE ESPORTE	0,00	0,00	33.000,00	33.000,00
28	Encargos Especiais	306.600,00	0,00	0,00	306.600,00
28	843 Serviço da Dívida Interna	180.100,00	0,00	0,00	180.100,00
28	843 0004 GESTÃO ADMINISTRATIVA EFICIENTE	180.100,00	0,00	0,00	180.100,00
28.843.0004.2026.0000	ENCARGOS DA DIVIDA INTERNA	180.100,00	0,00	0,00	180.100,00
28	846 Outros Encargos Especiais	126.500,00	0,00	0,00	126.500,00
28	846 0004 GESTÃO ADMINISTRATIVA EFICIENTE	126.500,00	0,00	0,00	126.500,00
28.846.0004.2020.0000	ENCARGOS COM PASEP	126.500,00	0,00	0,00	126.500,00
99	Reserva de Contingência	0,00	0,00	100.000,00	100.000,00
99	999 Reserva de Contingência	0,00	0,00	100.000,00	100.000,00
99	999 0999 RESERVA DE CONTINGÊNCIA	0,00	0,00	100.000,00	100.000,00
99.999.0999.2027.0000	RESERVA DE CONTIGÊNCIA	0,00	0,00	100.000,00	100.000,00

**MUNICIPIO DE BREJO DO PIAUI**

AV. JOSE GOMES CHAVES, 81 - CNPJ:01.612.567/0001-81

Orçamento Programa - Exercício de 2022

Anexo 07

Page 11

Lei: 206, Data: 16/12/2021

**PROGRAMA DE TRABALHO DO GOVERNO  
DEMONSTRATIVO DE FUNÇÕES, SUBFUNÇÕES E PROGRAMAS  
POR PROJETOS, ATIVIDADES E OPERAÇÕES ESPECIAIS  
(Inc. II, § 2º, Art. 2º)**

Código	Especificação	Operação Especial	Projetos	Atividades	T o t a l	
		TOTAL	306.600,00	4.229.229,22	17.063.543,17	21.599.372,39

---

FABIANO FEITOSA LIRA  
PREFEITO MUNICIPAL  
507.947.523-49

---

GINA SOBREIRO DA COSTA  
CONTADORA CRC-PI 012893/O-9  
042.656.643-26

**MUNICÍPIO DE BREJO DO PIAUÍ**

AV. JOSE GOMES CHAVES, 81 - CNPJ: 01.612.567/0001-81

Orçamento Programa - Exercício de 2022

Anexo 08

Page 1

**DESPESA POR FUNÇÃO, SUBFUNÇÃO E PROGRAMAS  
CONFORME O VÍNCULO COM OS RECURSOS**

Lei: 206, Data: 16/12/2021

(Inc. II, § 2º, Art. 2º)

Código	Especificação	Ordinário	Vinculado	Adm. Indireta	T o t a l
01	Legislativa	870.103,41			870.103,41
01 031	Ação Legislativa	870.103,41			870.103,41
01 031 0014	DESENVOLVIMENTO E MODERNIZAÇÃO LEGISLATIVA	870.103,41			870.103,41
04	Administração	3.342.597,56	272.000,00		3.614.597,56
04 091	Defesa da Ordem Jurídica	253.000,00			253.000,00
04 091 0004	GESTÃO ADMINISTRATIVA EFICIENTE	253.000,00			253.000,00
04 122	Administração Geral	2.562.823,56	192.000,00		2.754.823,56
04 122 0004	GESTÃO ADMINISTRATIVA EFICIENTE	2.015.827,28	81.000,00		2.096.827,28
04 122 0010	DESENVOLVIMENTO E INFRAESTRUTURA RURAL	64.888,25			64.888,25
04 122 0011	DESENVOLVIMENTO URBANO	141.400,53	111.000,00		252.400,53
04 122 0013	PLANEJAMENTO GOVERNAMENTAL	340.707,50			340.707,50
04 123	Administração Financeira	4.000,00			4.000,00
04 123 0004	GESTÃO ADMINISTRATIVA EFICIENTE	4.000,00			4.000,00
04 124	Controle Interno	276.774,00			276.774,00
04 124 0004	GESTÃO ADMINISTRATIVA EFICIENTE	276.774,00			276.774,00
04 128	Formação de Recursos Humanos	2.000,00			2.000,00
04 128 0004	GESTÃO ADMINISTRATIVA EFICIENTE	2.000,00			2.000,00
04 131	Comunicação Social	31.000,00			31.000,00
04 131 0004	GESTÃO ADMINISTRATIVA EFICIENTE	31.000,00			31.000,00
04 153	Defesa Terrestre	10.000,00			10.000,00
04 153 0003	FORTALECIMENTO DOS DIREITOS DE CIDADANIA	10.000,00			10.000,00
04 181	Policimento	16.000,00			16.000,00
04 181 0003	FORTALECIMENTO DOS DIREITOS DE CIDADANIA	11.000,00			11.000,00
04 181 0004	GESTÃO ADMINISTRATIVA EFICIENTE	5.000,00			5.000,00
04 301	Atenção Básica	10.000,00			10.000,00
04 301 0004	GESTÃO ADMINISTRATIVA EFICIENTE	10.000,00			10.000,00
04 451	Infra-Estrutura Urbana	5.000,00	80.000,00		85.000,00
04 451 0011	DESENVOLVIMENTO URBANO	5.000,00	80.000,00		85.000,00
04 722	Telecomunicações	2.000,00			2.000,00
04 722 0004	GESTÃO ADMINISTRATIVA EFICIENTE	2.000,00			2.000,00
04 752	Energia Elétrica	170.000,00			170.000,00
04 752 0004	GESTÃO ADMINISTRATIVA EFICIENTE	170.000,00			170.000,00
08	Assistência Social	479.815,33	409.875,62		889.690,95
08 242	Assistência ao Portador de Deficiência		4.000,00		4.000,00
08 242 0005	GESTÃO DA ASSISTÊNCIA SOCIAL		4.000,00		4.000,00
08 243	Assistência à Criança e ao Adolescente		165.000,00		165.000,00
08 243 0005	GESTÃO DA ASSISTÊNCIA SOCIAL		165.000,00		165.000,00
08 244	Assistência Comunitária	479.815,33	240.875,62		720.690,95
08 244 0004	GESTÃO ADMINISTRATIVA EFICIENTE	241.000,00	4.000,00		245.000,00
08 244 0005	GESTÃO DA ASSISTÊNCIA SOCIAL	230.815,33	236.875,62		467.690,95
08 244 0007	MORADIA DIGNA PARA AS FAMÍLIAS	8.000,00			8.000,00
10	Saúde		4.865.782,98		4.865.782,98
10 301	Atenção Básica		4.700.245,48		4.700.245,48
10 301 0002	SAÚDE HUMANIZADA, ÁGIL E RESOLUTA		4.700.245,48		4.700.245,48



**MUNICÍPIO DE BREJO DO PIAUÍ**

AV. JOSE GOMES CHAVES, 81 - CNPJ: 01.612.567/0001-81

Orçamento Programa - Exercício de 2022

Anexo 08

Page 2

Lei: 206, Data: 16/12/2021

**DESPESA POR FUNÇÃO, SUBFUNÇÃO E PROGRAMAS  
CONFORME O VÍNCULO COM OS RECURSOS**

(Inc. II, § 2º, Art. 2º)

Código	Especificação	Ordinário	Vinculado	Adm. Indireta	T o t a l
10 303	Suporte Profilático e Terapêutico		40.537,50		40.537,50
10 303 0002	SAÚDE HUMANIZADA, ÁGIL E RESOLUTA		40.537,50		40.537,50
10 304	Vigilância Sanitária		24.000,00		24.000,00
10 304 0002	SAÚDE HUMANIZADA, ÁGIL E RESOLUTA		24.000,00		24.000,00
10 305	Vigilância Epidemiológica		101.000,00		101.000,00
10 305 0002	SAÚDE HUMANIZADA, ÁGIL E RESOLUTA		101.000,00		101.000,00
12	Educação		7.252.756,21		7.252.756,21
12 361	Ensino Fundamental		6.198.923,12		6.198.923,12
12 361 0001	DESENVOLVIMENTO DA EDUCAÇÃO DE QUALIDADE		6.195.923,12		6.195.923,12
12 361 0009	QUALIFICAÇÃO SOCIAL E PROFISSIONAL		3.000,00		3.000,00
12 365	Educação Infantil		738.833,09		738.833,09
12 365 0001	DESENVOLVIMENTO DA EDUCAÇÃO DE QUALIDADE		738.833,09		738.833,09
12 366	Educação de Jovens e Adultos		118.000,00		118.000,00
12 366 0001	DESENVOLVIMENTO DA EDUCAÇÃO DE QUALIDADE		118.000,00		118.000,00
12 367	Educação Especial		28.000,00		28.000,00
12 367 0001	DESENVOLVIMENTO DA EDUCAÇÃO DE QUALIDADE		28.000,00		28.000,00
12 368	Educação Básica		169.000,00		169.000,00
12 368 0001	DESENVOLVIMENTO DA EDUCAÇÃO DE QUALIDADE		60.000,00		60.000,00
12 368 0004	GESTÃO ADMINISTRATIVA EFICIENTE		109.000,00		109.000,00
13	Cultura	72.000,00	60.000,00		132.000,00
13 122	Administração Geral	14.000,00			14.000,00
13 122 0004	GESTÃO ADMINISTRATIVA EFICIENTE	1.000,00			1.000,00
13 122 0008	INCENTIVO AO DESENVOLVIMENTO ECONÔMICO	8.000,00			8.000,00
13 122 0012	DESENVOLVIMENTO E PROMOÇÃO CULTURAL	5.000,00			5.000,00
13 391	Patrimônio Histórico, Artístico e Arqueológico		15.000,00		15.000,00
13 391 0012	DESENVOLVIMENTO E PROMOÇÃO CULTURAL		15.000,00		15.000,00
13 392	Difusão Cultural	58.000,00	30.000,00		88.000,00
13 392 0012	DESENVOLVIMENTO E PROMOÇÃO CULTURAL	58.000,00	30.000,00		88.000,00
13 695	Turismo		15.000,00		15.000,00
13 695 0008	INCENTIVO AO DESENVOLVIMENTO ECONÔMICO		15.000,00		15.000,00
15	Urbanismo	1.122.882,50	834.734,66		1.957.617,16
15 121	Planejamento e Orçamento	3.000,00			3.000,00
15 121 0013	PLANEJAMENTO GOVERNAMENTAL	3.000,00			3.000,00
15 122	Administração Geral	986.882,50	20.500,00		1.007.382,50
15 122 0004	GESTÃO ADMINISTRATIVA EFICIENTE	981.882,50	20.500,00		1.002.382,50
15 122 0011	DESENVOLVIMENTO URBANO	5.000,00			5.000,00
15 451	Infra-Estrutura Urbana	44.000,00	628.734,66		672.734,66
15 451 0011	DESENVOLVIMENTO URBANO	44.000,00	628.734,66		672.734,66
15 452	Serviços Urbanos	89.000,00	185.500,00		274.500,00
15 452 0006	QUALIDADE DE VIDA E RESPEITO AO MEIO AMBIENTE	5.000,00	40.000,00		45.000,00
15 452 0011	DESENVOLVIMENTO URBANO	84.000,00	145.500,00		229.500,00

**MUNICÍPIO DE BREJO DO PIAUÍ**

AV. JOSE GOMES CHAVES, 81 - CNPJ: 01.612.567/0001-81

Orçamento Programa - Exercício de 2022

Anexo 08

Page 3

Lei: 206, Data: 16/12/2021

**DESPESA POR FUNÇÃO, SUBFUNÇÃO E PROGRAMAS  
CONFORME O VÍNCULO COM OS RECURSOS**

(Inc. II, § 2º, Art. 2º)

Código	Especificação	Ordinário	Vinculado	Adm. Indireta	T o t a l
16	Habitação	10.000,00	160.000,00		170.000,00
16 122	Administração Geral	4.000,00			4.000,00
16 122 0007	MORADIA DIGNA PARA AS FAMILIAS	4.000,00			4.000,00
16 481	Habitação Rural	5.000,00	80.000,00		85.000,00
16 481 0007	MORADIA DIGNA PARA AS FAMILIAS	5.000,00	80.000,00		85.000,00
16 482	Habitação Urbana	1.000,00	80.000,00		81.000,00
16 482 0007	MORADIA DIGNA PARA AS FAMILIAS	1.000,00	80.000,00		81.000,00
17	Saneamento	156.000,00	520.000,00		676.000,00
17 511	Saneamento Básico Rural	136.000,00	260.000,00		396.000,00
17 511 0010	DESENVOLVIMENTO E INFRAESTRUTURA RURAL	131.000,00	220.000,00		351.000,00
17 511 0011	DESENVOLVIMENTO URBANO	5.000,00	40.000,00		45.000,00
17 512	Saneamento Básico Urbano	20.000,00	240.000,00		260.000,00
17 512 0011	DESENVOLVIMENTO URBANO	20.000,00	240.000,00		260.000,00
17 542	Controle Ambiental		20.000,00		20.000,00
17 542 0011	DESENVOLVIMENTO URBANO		20.000,00		20.000,00
18	Gestão Ambiental	83.000,00			83.000,00
18 122	Administração Geral	59.000,00			59.000,00
18 122 0004	GESTÃO ADMINISTRATIVA EFICIENTE	53.000,00			53.000,00
18 122 0006	QUALIDADE DE VIDA E RESPEITO AO MEIO AMBIENTE	6.000,00			6.000,00
18 541	Preservação e Conservação Ambiental	24.000,00			24.000,00
18 541 0006	QUALIDADE DE VIDA E RESPEITO AO MEIO AMBIENTE	24.000,00			24.000,00
20	Agricultura	220.224,12	265.000,00		485.224,12
20 122	Administração Geral	193.224,12			193.224,12
20 122 0004	GESTÃO ADMINISTRATIVA EFICIENTE	15.000,00			15.000,00
20 122 0010	DESENVOLVIMENTO E INFRAESTRUTURA RURAL	178.224,12			178.224,12
20 605	Abastecimento	12.000,00	40.000,00		52.000,00
20 605 0008	INCENTIVO AO DESENVOLVIMENTO ECONÔMICO	9.000,00	40.000,00		49.000,00
20 605 0010	DESENVOLVIMENTO E INFRAESTRUTURA RURAL	3.000,00			3.000,00
20 606	Extensão Rural	8.000,00	225.000,00		233.000,00
20 606 0008	INCENTIVO AO DESENVOLVIMENTO ECONÔMICO		25.000,00		25.000,00
20 606 0010	DESENVOLVIMENTO E INFRAESTRUTURA RURAL	8.000,00	200.000,00		208.000,00
20 607	Irrigação	3.000,00			3.000,00
20 607 0010	DESENVOLVIMENTO E INFRAESTRUTURA RURAL	3.000,00			3.000,00
20 608	Promoção da Produção Agropecuária	4.000,00			4.000,00
20 608 0008	INCENTIVO AO DESENVOLVIMENTO ECONÔMICO	4.000,00			4.000,00
27	Desporto e Lazer	46.000,00	150.000,00		196.000,00
27 812	Desporto Comunitário		50.000,00		50.000,00
27 812 0006	QUALIDADE DE VIDA E RESPEITO AO MEIO AMBIENTE		50.000,00		50.000,00
27 813	Lazer	46.000,00	100.000,00		146.000,00
27 813 0006	QUALIDADE DE VIDA E RESPEITO AO MEIO AMBIENTE	46.000,00	100.000,00		146.000,00
28	Encargos Especiais	300.100,00	6.500,00		306.600,00

**MUNICÍPIO DE BREJO DO PIAUÍ**

AV. JOSE GOMES CHAVES, 81 - CNPJ: 01.612.567/0001-81

Orçamento Programa - Exercício de 2022

Anexo 08

Page 4

Lei: 206, Data: 16/12/2021

**DESPESA POR FUNÇÃO, SUBFUNÇÃO E PROGRAMAS  
CONFORME O VÍNCULO COM OS RECURSOS**

(Inc. II, § 2º, Art. 2º)

Código	Especificação	Ordinário	Vinculado	Adm. Indireta	T o t a l
28 843	Serviço da Dívida Interna	180.100,00			180.100,00
28 843 0004	GESTÃO ADMINISTRATIVA EFICIENTE	180.100,00			180.100,00
28 846	Outros Encargos Especiais	120.000,00	6.500,00		126.500,00
28 846 0004	GESTÃO ADMINISTRATIVA EFICIENTE	120.000,00	6.500,00		126.500,00
99	Reserva de Contingência	100.000,00			100.000,00
99 999	Reserva de Contingência	100.000,00			100.000,00
99 999 0999	RESERVA DE CONTINGÊNCIA	100.000,00			100.000,00
TOTAL		6.802.722,92	14.796.649,47	0,00	21.599.372,39

FABIANO FEITOSA LIRA  
PREFEITO MUNICIPAL  
507.947.523-49

GINA SOBREIRO DA COSTA  
CONTADORA CRC-PI 012893/O-9  
042.656.643-26

**MUNICÍPIO DE BREJO DO PIAUÍ**

AV. JOSE GOMES CHAVES, 81 - CNPJ: 01.612.567/0001-81

Orçamento Programa - Exercício de 2022

Anexo 09

Page 1

**DEMONSTRATIVO DAS DESPESAS POR ORGÃO E FUNÇÕES DE GOVERNO**

(Inc. II, § 2º, Art. 2º)

Lei: 206, Data: 16/12/2021

Orgão:	01 01	CAMARA MUNICIPAL	Valor
Função	01	Legislativa	870.103,41
Orgão:	02 01	SECRETARIA MUNICIPAL DE GOVERNO	Valor
Função	04	Administração	700.820,59
Orgão:	02 02	SECRETARIA MUNICIPAL DE ADM., PLANEJ., ORÇAMENTO	Valor
Função	04	Administração	2.139.714,19
Função	28	Encargos Especiais	306.600,00
Função	99	Reserva de Contingência	100.000,00
Orgão:	02 03	CONTROLADORIA GERAL DO MUNICIPIO	Valor
Função	04	Administração	79.774,00
Orgão:	02 04	SECRET. MUNICIPAL DE EDUCAÇÃO	Valor
Função	12	Educação	7.252.756,21
Orgão:	02 05	SECRET. MUNICIPAL DE SAÚDE	Valor
Função	04	Administração	31.000,00
Função	10	Saúde	4.865.782,98
Orgão:	02 06	SEC. MUNIC. DE AGRICULTURA E ABASTECIMENTO	Valor
Função	04	Administração	30.530,00
Função	20	Agricultura	485.224,12
Orgão:	02 07	SEC. MUN. DE OBRAS, SERV. PÚBL. HABIT., URBANISMO E TRANSPORTE	Valor
Função	04	Administração	382.758,78
Função	15	Urbanismo	1.957.617,16
Função	16	Habitação	170.000,00
Orgão:	02 08	SEC. MUNIC. DE CULTURA, COMUNIC., ESPORTE, LAZER E TURISMO	Valor
Função	13	Cultura	132.000,00
Função	27	Desporto e Lazer	196.000,00
Orgão:	02 09	SECRETARIA MUNIC. DE ASSIST. SOCIAL E CIDADANIA	Valor
Função	08	Assistência Social	889.690,95
Orgão:	02 10	SEC. MUNIC. DE FINANÇAS E TESOUREARIA	Valor
Função	04	Administração	250.000,00

**MUNICÍPIO DE BREJO DO PIAUÍ**

AV. JOSE GOMES CHAVES, 81 - CNPJ:01.612.567/0001-81

Orçamento Programa - Exercício de 2022

Anexo 09

Page 2

**DEMONSTRATIVO DAS DESPESAS POR ORGÃO E FUNÇÕES DE GOVERNO**

(Inc. II, § 2º, Art. 2º)

Lei: 206, Data: 16/12/2021

Orgão:	02 11	SECRET. MUNIC. DE MEIO AMBIENTE E REC. HÍDRICOS	Valor
Função	17	Saneamento	676.000,00
Função	18	Gestão Ambiental	83.000,00
<b>TOTAL GERAL</b>			<b>21.599.372,39</b>

**RESUMO DO TOTAL ORÇADO POR ORGÃO**

01 01	CAMARA MUNICIPAL	870.103,41
02 01	SECRETARIA MUNICIPAL DE GOVERNO	700.820,59
02 02	SECRETARIA MUNICIPAL DE ADM., PLANEJ., ORÇAMENTO	2.546.314,19
02 03	CONTROLADORIA GERAL DO MUNICIPIO	79.774,00
02 04	SECRET. MUNICIPAL DE EDUCAÇÃO	7.252.756,21
02 05	SECRET. MUNICIPAL DE SAÚDE	4.896.782,98
02 06	SEC. MUNIC. DE AGRICULTURA E ABASTECIMENTO	515.754,12
02 07	SEC. MUN. DE OBRAS, SERV. PÚBL. HABIT, URB. E TRANSP	2.510.375,94
02 08	SEC. MUN. DE CULTURA, COMUNIC., ESP. LAZER E TURISMO	328.000,00
02 09	SECRETARIA MUNICIPAL DE ASSIST. SOCIAL E CIDADANIA	889.690,95
02 10	SEC. MUNIC. DE FINANÇAS E TESOUREARIA	250.000,00
02 11	SECRET. MUNICIPAL DE MEIO AMBIENTE E REC. HÍDRICOS	759.000,00
<b>TOTAL</b>		<b>21.599.372,39</b>

**RESUMO DO TOTAL ORÇADO POR FUNÇÃO**

01	Legislativa	870.103,41
04	Administração	3.614.597,56
08	Assistência Social	889.690,95
10	Saúde	4.865.782,98
12	Educação	7.252.756,21
13	Cultura	132.000,00
15	Urbanismo	1.957.617,16
16	Habitação	170.000,00
17	Saneamento	676.000,00
18	Gestão Ambiental	83.000,00
20	Agricultura	485.224,12
27	Desporto e Lazer	196.000,00
28	Encargos Especiais	306.600,00
99	Reserva de Contingência	100.000,00



**MUNICÍPIO DE BREJO DO PIAUÍ**

AV. JOSE GOMES CHAVES, 81 - CNPJ:01.612.567/0001-81

Orçamento Programa - Exercício de 2022

Anexo 09

Page 3

**DEMONSTRATIVO DAS DESPESAS POR ORGÃO E FUNÇÕES DE GOVERNO**

(Inc. II, § 2º, Art. 2º)

**Lei: 206, Data: 16/12/2021**

---

TOTAL	21.599.372,39
-------	---------------

---

---

FABIANO FEITOSA LIRA  
PREFEITO MUNICIPAL  
507.947.523-49

---

GINA SOBREIRO DA COSTA  
CONTADORA CRC-PI 012893/O-9  
042.656.643-26

**MUNICÍPIO DE BREJO DO PIAUÍ**

AV. JOSE GOMES CHAVES, 81 - CNPJ: 01.612.567/0001-81

Orçamento Programa - Exercício de 2022

**SEGURIDADE SOCIAL**

Anexo 11

Page 1

Lei: 206, Data: 16/12/2021

Código	Especificação	Categoria	Função
<b>08</b>	<b>Assistência Social</b>		<b>889.690,95</b>
3.1.90.04.00	CONTRATAÇÃO POR TEMPO DETERMINADO	116.724,80	
3.1.90.11.00	VENCIMENTOS E VANTAGENS FIXAS - PESSOAL CIVIL	209.389,33	
3.1.90.13.00	OBRIGAÇÕES PATRONAIS	27.000,00	
3.1.90.16.00	OUTRAS DESPESAS VARIÁVEIS - PESSOAL CIVIL	2.000,00	
3.1.90.91.00	SENTENÇAS JUDICIAIS	2.000,00	
3.1.90.92.00	DESPESAS DE EXERCÍCIOS ANTERIORES	4.500,00	
3.1.90.94.00	INDENIZAÇÕES E RESTITUIÇÕES TRABALHISTAS	3.000,00	
3.3.90.14.00	DIÁRIAS - CIVIL	26.500,00	
3.3.90.30.00	MATERIAL DE CONSUMO	95.856,08	
3.3.90.32.00	MATERIAL, BEM OU SERVIÇO PARA DISTRIBUIÇÃO GR/	20.000,00	
3.3.90.35.00	SERVIÇOS DE CONSULTORIA	1.000,00	
3.3.90.36.00	OUTROS SERVIÇOS DE TERCEIROS - PESSOA FÍSICA	131.500,00	
3.3.90.39.00	OUTROS SERVIÇOS DE TERCEIROS - PESSOA JURÍDIC.	126.794,74	
3.3.90.40.00	SERVIÇOS DE TECNOLOGIA DA INFORMAÇÃO E COMUI	10.426,00	
3.3.90.48.00	OUTROS AUXÍLIOS FINANCEIROS A PESSOAS FÍSICAS	12.000,00	
3.3.90.92.00	DESPESAS DE EXERCÍCIOS ANTERIORES	4.500,00	
3.3.90.93.00	INDENIZAÇÕES E RESTITUIÇÕES	2.000,00	
4.4.90.51.00	OBRAS E INSTALAÇÕES	46.500,00	
4.4.90.52.00	EQUIPAMENTOS E MATERIAL PERMANENTE	48.000,00	
<b>10</b>	<b>Saúde</b>		<b>4.865.782,98</b>
3.1.90.04.00	CONTRATAÇÃO POR TEMPO DETERMINADO	638.414,54	
3.1.90.11.00	VENCIMENTOS E VANTAGENS FIXAS - PESSOAL CIVIL	1.169.228,27	
3.1.90.13.00	OBRIGAÇÕES PATRONAIS	256.211,85	
3.1.90.16.00	OUTRAS DESPESAS VARIÁVEIS - PESSOAL CIVIL	42.000,00	
3.1.90.91.00	SENTENÇAS JUDICIAIS	6.000,00	
3.1.90.92.00	DESPESAS DE EXERCÍCIOS ANTERIORES	25.000,00	
3.1.90.94.00	INDENIZAÇÕES E RESTITUIÇÕES TRABALHISTAS	6.000,00	
3.3.90.14.00	DIÁRIAS - CIVIL	34.000,00	
3.3.90.30.00	MATERIAL DE CONSUMO	787.000,00	
3.3.90.32.00	MATERIAL, BEM OU SERVIÇO PARA DISTRIBUIÇÃO GR/	10.000,00	
3.3.90.35.00	SERVIÇOS DE CONSULTORIA	35.280,00	
3.3.90.36.00	OUTROS SERVIÇOS DE TERCEIROS - PESSOA FÍSICA	269.153,76	
3.3.90.39.00	OUTROS SERVIÇOS DE TERCEIROS - PESSOA JURÍDIC.	648.000,00	
3.3.90.40.00	SERVIÇOS DE TECNOLOGIA DA INFORMAÇÃO E COMUI	30.000,00	
3.3.90.47.00	OBRIGAÇÕES TRIBUTÁRIAS E CONTRIBUTIVAS	1.000,00	
3.3.90.92.00	DESPESAS DE EXERCÍCIOS ANTERIORES	22.000,00	
3.3.90.93.00	INDENIZAÇÕES E RESTITUIÇÕES	53.000,00	
4.4.90.51.00	OBRAS E INSTALAÇÕES	403.494,56	
4.4.90.52.00	EQUIPAMENTOS E MATERIAL PERMANENTE	410.000,00	
4.4.90.61.00	AQUISIÇÃO DE IMÓVEIS	10.000,00	
4.5.90.61.00	AQUISIÇÃO DE IMÓVEIS	10.000,00	

**MUNICIPIO DE BREJO DO PIAUI**

AV. JOSE GOMES CHAVES, 81 - CNPJ:01.612.567/0001-81

Orçamento Programa - Exercício de 2022

**SEGURIDADE SOCIAL**

Anexo 11

Page 2

Lei: 206, Data: 16/12/2021

Código	Especificação	Categoria	Função
TOTAL			5.755.473,93

---

FABIANO FEITOSA LIRA  
PREFEITO MUNICIPAL  
507.947.523-49

---

GINA SOBREIRO DA COSTA  
CONTADORA CRC-PI 012893/O-9  
042.656.643-26

---



**MUNICÍPIO DE BREJO DO PIAUÍ**

AV. JOSE GOMES CHAVES, 81 - CNPJ: 01.612.567/0001-81

Orçamento Programa - Exercício de 2022

Page 1

**ANÁLISE DE APLICAÇÃO NO ENSINO**

Lei: 206, Data: 16/12/2021

RECEITAS RESULTANTE DE IMPOSTOS (Caput do art. 212 da Constituição)	Valor Previsto
<b>1. RECEITAS DE IMPOSTOS</b>	<b>673.500,00</b>
1.1 - Receitas Resultante do Imposto sobre a Propriedade Predial e Territorial Urbana - IPTU	10.600,00
1.2 - Receitas Resultante do Imposto sobre Transmissão Inter Vivos - ITBI	12.200,00
1.3 - Receitas Resultante do Imposto sobre Serviços de Qualquer Natureza - ISS	250.300,00
1.4 - Receitas Resultante do Imposto de Renda Retido na Fonte - IRRF	400.400,00
<b>2. RECEITAS DE TRANSFERÊNCIAS CONSTITUCIONAIS E LEGAIS</b>	<b>12.308.988,55</b>
<b>2.1 - Cota-Parte FPM</b>	<b>10.668.143,48</b>
2.1.1 - Parcela referente à CF, art. 159, I alínea b	9.928.143,48
2.1.2 - Parcela referente à CF, art. 159, I alínea "d" e "e"	740.000,00
2.2 - Cota-Parte ICMS	1.547.253,38
2.3 - Cota-Parte IPI-Exportação	591,69
2.4 - Cota-Parte ITR	3.000,00
2.5 - Cota-Parte IPVA	90.000,00
2.6 - Cota-Parte IOF-Ouro	0,00
2.7 - Compensações Financeiras Provenientes de Impostos e Transferências Constitucionais	0,00
<b>3. TOTAL DA RECEITA DE IMPOSTOS (1+2)</b>	<b>12.982.488,55</b>
<b>RECEITAS DO FUNDEB</b>	
<b>4. RECEITAS DESTINADAS AO FUNDEB</b>	<b>2.307.185,56</b>
4.1 - Cota-Parte FPM Destinada ao FUNDEB - (20% de 2.1.1)	1.985.628,70
4.2 - Cota-Parte ICMS Destinada ao FUNDEB - (20% de 2.2)	309.450,68
4.3 - Cota-Parte IPI-Exportação Destinada ao FUNDEB - (20% de 2.3)	118,34
4.4 - Cota-Parte ITR Destinada ao FUNDEB - (20% de 2.4)	600,00
4.5 - Cota-Parte IPVA Destinada ao FUNDEB - (20% de 2.5)	11.387,84
<b>5. RECEITAS RECEBIDAS DO FUNDEB</b>	<b>4.224.351,75</b>
<b>5.1 - FUNDEB - Impostos e Transferências de Impostos</b>	<b>2.695.981,66</b>
5.1.1 - Principal	2.690.981,66
5.1.2 - Rendimentos de Aplicações Financeiras	5.000,00
<b>5.2 - FUNDEB - Complementação da União - VAAF</b>	<b>894.773,62</b>
5.2.1 - Principal	894.273,62
5.2.2 - Rendimentos de Aplicações Financeiras	500,00
<b>5.3 - FUNDEB - Complementação da União - VAAT</b>	<b>633.596,47</b>
5.3.1 - Principal	633.096,47
5.3.2 - Rendimentos de Aplicações Financeiras	500,00
<b>6. RESULTADO LÍQUIDO DAS TRANSFERÊNCIAS DO FUNDEB (5.1.1 - 4)</b>	<b>383.796,10</b>
6.1 - ACRÉSCIMO RESULTANTE DAS TRANSFERÊNCIAS DO FUNDEB	383.796,10
6.2 - DECRÉSCIMO RESULTANTE DAS TRANSFERÊNCIAS DO FUNDEB	0,00
<b>DESPESAS DO FUNDEB</b>	
<b>7. PROFISSIONAIS DA EDUCAÇÃO BÁSICA</b>	<b>3.391.588,37</b>
<b>7.1 - Educação Infantil</b>	<b>381.833,09</b>
7.1.1 - Creche	367.833,09
7.1.2 - Pré-Escola	14.000,00



# MUNICÍPIO DE BREJO DO PIAUÍ

AV. JOSE GOMES CHAVES, 81 - CNPJ: 01.612.567/0001-81

Orçamento Programa - Exercício de 2022

Page 2

## ANÁLISE DE APLICAÇÃO NO ENSINO

Lei: 206, Data: 16/12/2021

7.2 - Ensino Fundamental	3.009.755,28
<b>8. OUTRAS DESPESAS</b>	<b>832.763,38</b>
<b>8.1 - Educação Infantil</b>	<b>86.000,00</b>
8.1.1 - Creche	34.000,00
8.1.2 - Pré-Escola	52.000,00
8.2 - Ensino Fundamental	746.763,38
<b>9. TOTAL DAS DESPESAS DO FUNDEB (7+8)</b>	<b>4.224.351,75</b>
<b>DESPESAS CUSTEADAS COM RECURSOS DO FUNDEB RECEBIDOS NO EXERCÍCIO</b>	
10. Total das Despesas do FUNDEB com Profissionais da Educação Básica	3.391.588,37
11. Total das Despesas custeadas com FUNDEB - Impostos e Transferências de Impostos	2.695.981,66
12. Total das Despesas custeadas com FUNDEB - Complementação da União - VAAF	894.773,62
13. Total das Despesas custeadas com FUNDEB - Complementação da União - VAAT	633.596,47
14. Total das Despesas custeadas com FUNDEB - Complementação da União - VAAT aplicadas na Educação Infantil	367.833,09
15. Total das Despesas custeadas com FUNDEB - Complementação da União - VAAT aplicadas em Despesa de Capital	100.000,00
<b>INDICADORES - Art. 212-A, inciso XI e § 3º - Constituição Federal</b>	
16. Mínimo de 70% do FUNDEB na Remuneração dos Profissionais da Educação Básica	80,29
17. Percentual de 50% da Complementação da União ao FUNDEB (VAAT) na Educação Infantil	58,05
18. Mínimo de 15% da Complementação da União ao FUNDEB (VAAT) em Despesa de Capital	15,78
<b>DESPESAS COM MANUTENÇÃO E DESENVOLVIMENTO DO ENSINO - MDE - CUSTEADAS COM RECEITA DE IMPOSTOS (EXCETO FUNDEB)</b>	
<b>19. EDUCAÇÃO INFANTIL</b>	<b>64.000,00</b>
19.1 - Creche	47.000,00
19.2 - Pré-escola	17.000,00
20. ENSINO FUNDAMENTAL	2.100.961,83
<b>21. TOTAL DAS DESPESAS COM AÇÕES TÍPICAS DE MDE (19 + 20)</b>	<b>2.164.961,83</b>
<b>APURAÇÃO DAS DESPESAS PARA FINS DE LIMITE MÍNIMO CONSTITUCIONAL</b>	
22. TOTAL DAS DESPESAS DE MDE CUSTEADAS COM RECURSOS DE IMPOSTOS (FUNDEB E RECEITAS DE IMPOSTOS)	4.860.943,49
23. RESULTADOS LÍQUIDOS DAS TRANSFERÊNCIAS DO FUNDEB	383.796,10
24. TOTAL DAS DESPESAS PARA FINS DE LIMITE (22 - 23)	4.477.147,39
<b>25. PERCENTUAL DE APLICAÇÃO EM MDE SOBRE A RECEITA LÍQUIDA DE IMPOSTOS ((30)/(3)x100) - LIMITE CONSTITUCIONAL 25%</b>	<b>34,49</b>
<b>RECEITAS ADICIONAIS PARA FINANCIAMENTO DO ENSINO (Obrigatório 100%)</b>	
<b>26. RECEITA DE TRANSFERÊNCIA DO FNDE (INCLUINDO RENDIMENTOS DE APLICAÇÃO FINANCEIRA)</b>	<b>702.942,63</b>
26.1 - Salário-Educação	51.240,05
26.2 - PDDE	8.500,00
26.3 - PNAE	80.500,00
26.4 - PNATE	60.702,58
26.5 - Outras Transferências do FNDE	502.000,00
27. RECEITA DE TRANSFERÊNCIAS DE CONVÊNIOS	90.500,00
28. RECEITA DE ROYALTIES DESTINADOS À EDUCAÇÃO	0,00
29. RECEITA DE OPERAÇÕES DE CRÉDITO VINCULADAS À EDUCAÇÃO	0,00



## MUNICÍPIO DE BREJO DO PIAUÍ

AV. JOSE GOMES CHAVES, 81 - CNPJ: 01.612.567/0001-81

Orçamento Programa - Exercício de 2022

Page 3

### ANÁLISE DE APLICAÇÃO NO ENSINO

Lei: 206, Data: 16/12/2021

30. OUTRAS RECEITAS PARA FINANCIAMENTO DO ENSINO	30.000,00
<b>31. TOTAL DAS OUTRAS RECEITAS ADICIONAIS DO ENSINO (26 + 27 + 28 + 29 + 30 )</b>	<b>823.442,63</b>
<b>DESPESAS CUSTEADAS COM RECEITAS ADICIONAIS PARA FINANCIAMENTO DO ENSINO</b>	
32. EDUCAÇÃO INFANTIL	207.000,00
32.1 - Creche	157.000,00
32.2 - Pré-Escola	50.000,00
33. ENSINO FUNDAMENTAL	616.442,63
34. ENSINO MÉDIO	0,00
35. ENSINO SUPERIOR	0,00
36. ENSINO PROFISSIONAL NÃO INTEGRADO AO ENSINO REGULAR	0,00
<b>37. TOTAL DAS DESPESAS CUSTEADAS COM RECEITAS ADICIONAIS PARA FINANCIAMENTO DO ENSINO (32 + 33 + 34 + 35 + 36)</b>	<b>823.442,63</b>

**MUNICÍPIO DE BREJO DO PIAU**

AV. JOSE GOMES CHAVES, 81 - CNPJ: 01.612.567/0001-81

Orçamento Programa - Exercício de 2022

Quadro 16

Page 1

**ANÁLISE DE APLICAÇÃO NA SAÚDE**

Lei: 206, Data: 16/12/2021

RECEITAS RESULTANTE DE IMPOSTOS (Caput do art. 212 da Constituição)	Previsão	Obrig.(15%)
<b>1. RECEITAS DE IMPOSTOS</b>	<b>673.500,00</b>	<b>101.025,00</b>
<b>1.1 - Receita Resultante do Imposto sobre a Propriedade Predial e Territorial Urbana - IPTU</b>	<b>10.600,00</b>	<b>1.590,00</b>
1.1.1 - IPTU	10.000,00	1.500,00
1.1.2 - Multas, Juros de Mora, Dívida Ativa e Outros Encargos do IPTU	600,00	90,00
<b>1.2 - Receitas Resultante do Imposto sobre Transmissão Inter Vivos - ITBI</b>	<b>12.200,00</b>	<b>1.830,00</b>
1.2.1 - ITBI	10.000,00	1.500,00
1.2.2 - Multas, Juros de Mora, Dívida Ativa e Outros Encargos do ITBI	2.200,00	330,00
<b>1.3 - Receitas Resultante do Imposto sobre Serviços de Qualquer Natureza - ISS</b>	<b>250.300,00</b>	<b>37.545,00</b>
1.3.1 - ISS	250.000,00	37.500,00
1.3.2 - Multas, Juros de Mora, Dívida Ativa e Outros Encargos do ISS	300,00	45,00
<b>1.4 - Receitas Resultante do Imposto de Renda Retido na Fonte - IRRF</b>	<b>400.400,00</b>	<b>60.060,00</b>
<b>2. RECEITAS DE TRANSFERÊNCIAS CONSTITUCIONAIS E LEGAIS</b>	<b>11.569.488,55</b>	<b>1.735.423,28</b>
2.1 - Cota-Parte FPM	9.928.143,48	1.489.221,52
2.2 - Cota-Parte ITR	3.000,00	450,00
2.3 - Cota-Parte IPVA	90.000,00	13.500,00
2.4 - Cota-Parte ICMS	1.547.253,38	232.088,01
2.5 - Cota-Parte IPI-Exportação	591,69	88,75
<b>2.6 - Compensação Financeiras Provenientes de Impostos e Transf. Constitucionais</b>	<b>500,00</b>	<b>75,00</b>
2.6.1 - Desoneração ICMS (LC 87/96)	500,00	75,00
2.6.2 - Outras	0,00	0,00
<b>3 - TOTAL DAS RECEITAS RESULTANTES DE IMPOSTOS E TRANSFERÊNCIAS CONSTITUCIONAIS E LEGAIS = (1 + 2)</b>	<b>12.242.988,55</b>	<b>1.836.448,28</b>
<b>4. DESPESAS COM AÇÕES E SERVIÇOS PÚBLICOS DE SAÚDE (ASPS) - POR SUBFUNÇÃO E CATEGORIA ECONÔMICA</b>	<b>Fixado</b>	
<b>4.1 - ATENÇÃO BÁSICA</b>	<b>2.249.688,24</b>	
4.1.1 - Despesas Correntes	1.917.693,68	
4.1.2 - Despesas de Capital	331.994,56	
<b>4.2 - ASSISTÊNCIA HOSPITALAR E AMBULATORIAL</b>	<b>0,00</b>	
4.2.1 - Despesas Correntes	0,00	
4.2.2 - Despesas de Capital	0,00	
<b>4.3 - SUPORTE PROFILÁTICO E TERAPÊUTICO</b>	<b>0,00</b>	
4.3.1 - Despesas Correntes	0,00	
4.3.2 - Despesas de Capital	0,00	
<b>4.4 - VIGILÂNCIA SANITÁRIA</b>	<b>5.000,00</b>	
4.4.1 - Despesas Correntes	5.000,00	
4.4.2 - Despesas de Capital	0,00	
<b>4.5 - VIGILÂNCIA EPIDEMIOLÓGICA</b>	<b>21.000,00</b>	
4.5.1 - Despesas Correntes	21.000,00	
4.5.2 - Despesas de Capital	0,00	
<b>4.6 - ALIMENTAÇÃO E NUTRIÇÃO</b>	<b>0,00</b>	
4.6.1 - Despesas Correntes	0,00	
4.6.2 - Despesas de Capital	0,00	

**MUNICÍPIO DE BREJO DO PIAUÍ**

AV. JOSE GOMES CHAVES, 81 - CNPJ: 01.612.567/0001-81

Orçamento Programa - Exercício de 2022

Quadro 16

Page 2

**ANÁLISE DE APLICAÇÃO NA SAÚDE**

Lei: 206, Data: 16/12/2021

<b>4.7 - OUTRAS SUBFUNÇÕES (X)</b>	<b>0,00</b>
4.7.1 - Despesas Correntes	0,00
4.7.2 - Despesas de Capital	0,00
<b>5 - TOTAL (4.1 + 4.2 + 4.3 + 4.4 + 4.5 + 4.6 + 4.7)</b>	<b>2.275.688,24</b>
<b>6 - APURAÇÃO DO CUMPRIMENTO DO LIMITE MÍNIMO PARA APLICAÇÃO EM ASPS</b>	
6.1 - Diferença entre o Valor Aplicado e a Despesa Mínima a ser Aplicada (5 - 3)	439.239,96
6.2 - PERCENTUAL DA RECEITA DE IMPOSTOS E TRANSFERÊNCIAS CONSTITUCIONAIS E LEGAIS APLICADO EM ASPS(5 /3) * 100 (Mínimo de 1%	18,59
<b>7 - RECEITAS ADICIONAIS PARA O FINANCIAMENTO DA SAÚDE NÃO COMPUTADAS NO CÁLCULO DO MÍNIMO</b>	
<b>7.1 - RECEITAS DE TRANSFERÊNCIAS PARA A SAÚDE</b>	<b>2.497.594,74</b>
7.1.1 - Proveniente da União - Fundo a Fundo	2.257.594,74
7.1.2 - Proveniente dos Estados	240.000,00
7.1.3 - Proveniente de outros Municípios	0,00
<b>7.2 - RECEITA DE OPERAÇÕES DE CRÉDITO INTERNAS E EXTERNAS VINCULADAS A SAÚDE</b>	<b>0,00</b>
<b>7.3 - OUTRAS RECEITAS</b>	<b>118.000,00</b>
<b>8 - TOTAL DE RECEITAS ADICIONAIS PARA FINANCIAMENTO DA SAÚDE (7.1 + 7.2 + 7.3)</b>	<b>2.615.594,74</b>
<b>9 - DESPESAS COM SAÚDE POR SUBFUNÇÕES E CATEGORIA ECONÔMICA NÃO COMPUTADAS NO CÁLCULO DO MÍNIMO</b>	
<b>9.1 - ATENÇÃO BÁSICA</b>	<b>2.450.557,24</b>
9.1.1 - Despesas Correntes	1.949.057,24
9.1.2 - Despesas de Capital	501.500,00
<b>9.2 - ASSISTÊNCIA HOSPITALAR E AMBULATORIAL</b>	<b>0,00</b>
9.2.1 - Despesas Correntes	0,00
9.2.2 - Despesas de Capital	0,00
<b>9.3 - SUPORTE PROFILÁTICO E TERAPÊUTICO</b>	<b>40.537,50</b>
9.3.1 - Despesas Correntes	40.537,50
9.3.2 - Despesas de Capital	0,00
<b>9.4 - VIGILÂNCIA SANITÁRIA</b>	<b>19.000,00</b>
9.4.1 - Despesas Correntes	19.000,00
9.4.2 - Despesas de Capital	0,00
<b>9.5 - VIGILÂNCIA EPIDEMIOLÓGICA</b>	<b>80.000,00</b>
9.5.1 - Despesas Correntes	80.000,00
9.5.2 - Despesas de Capital	0,00
<b>9.6 - ALIMENTAÇÃO E NUTRIÇÃO</b>	<b>0,00</b>
9.6.1 - Despesas Correntes	0,00
9.6.2 - Despesas de Capital	0,00
<b>9.7 - OUTRAS SUBFUNÇÕES</b>	<b>0,00</b>
9.7.1 - Despesas Correntes	0,00
9.7.2 - Despesas de Capital	0,00
<b>10 - TOTAL DAS DESPESAS NÃO COMPUTADAS NO CÁLCULO DO MÍNIMO (9.1 + 9.2 + 9.3 + 9.4 + 9.5 + 9.6 + 9.7)</b>	<b>2.590.094,74</b>



## MUNICÍPIO DE BREJO DO PIAUÍ

AV. JOSE GOMES CHAVES, 81 - CNPJ: 01.612.567/0001-81

Orçamento Programa - Exercício de 2022

Quadro 16

Page 3

### ANÁLISE DE APLICAÇÃO NA SAÚDE

Lei: 206, Data: 16/12/2021

#### 19 - DESPESAS TOTAIS COM SAÚDE (Computadas e não computadas no cálculo do limite mínimo)

20 - ATENÇÃO BÁSICA (4.1 + 9.1)	4.700.245,48
21 - ASSISTÊNCIA HOSPITALAR E AMBULATORIAL (4.2 + 9.2)	0,00
22 - SUPORTE PROFILÁTICO E TERAPÊUTICO (4.3 + 9.3)	40.537,50
23 - VIGILÂNCIA SANITÁRIA (4.4 + 9.4)	24.000,00
24 - VIGILÂNCIA EPIDEMIOLÓGICA (4.5 + 9.5)	101.000,00
25 - ALIMENTAÇÃO E NUTRIÇÃO (4.6 + 9.6)	0,00
26 - OUTRAS SUBFUNÇÕES (4.7 + 9.7)	0,00
<b>27 - TOTAL DAS DESPESAS COM SAÚDE (20 + 21 + 22 + 23 + 24 + 25 + 26)</b>	<b>4.865.782,98</b>

**MUNICIPIO DE BREJO DO PIAUI**

AV. JOSE GOMES CHAVES, 81 - CNPJ: 01.612.567/0001-81

Orçamento Programa - Exercício de 2022

RECEITA CORRENTE LIQUIDA - LC 101, ART. 2, Inciso IV

Quadro 20

Page 1

Lei: 206, Data: 16/12/2021

Código	Especificação	Previsão
1000.00.0.0.0	RECEITAS CORRENTES	
1100.00.0.0.0	IMPOSTOS, TAXAS E CONTRIBUIÇÕES DE MELHORIA	682.500,00
1200.00.0.0.0	CONTRIBUIÇÕES	100.000,00
1300.00.0.0.0	RECEITA PATRIMONIAL	53.500,00
1600.00.0.0.0	RECEITA DE SERVIÇOS	31.000,00
1700.00.0.0.0	TRANSFERÊNCIAS CORRENTES	20.197.823,29
1900.00.0.0.0	OUTRAS RECEITAS CORRENTES	50.000,00
9500.00.0.0.0	(R) DEDUÇÕES DO FUNDEB	-2.307.185,56
	<b>TOTAL</b>	<b>18.807.637,73</b>

**Percentual de Gastos com Pessoal****Legislativo***Despesa com Pessoal* 588.977,92**Deduções**

Categoria	Tipo	Valor	Descrição da Dedução
3.1.90.91.00	NV	1.200,00	SENTENÇAS JUDICIAIS
3.1.90.92.00	NV	700,00	DESPESAS DE EXERCÍCIOS ANTERIORES
3.1.90.94.00	NV	1.200,00	INDENIZAÇÕES E RESTITUIÇÕES TRABALHISTAS
Total Deduções		3.100,00	
Despesa Líquida:		585.877,92	
Percentual Aplicado:		3,12 %	

**Executivo***Despesa com Pessoal* 9.945.657,29**Deduções**

Categoria	Tipo	Valor	Descrição da Dedução
3.1.90.91.00		2.000,00	SENTENÇAS JUDICIAIS
3.1.90.91.00	NV	351.730,90	SENTENÇAS JUDICIAIS
3.1.90.92.00		3.000,00	DESPESAS DE EXERCÍCIOS ANTERIORES
3.1.90.92.00	NV	111.500,00	DESPESAS DE EXERCÍCIOS ANTERIORES
3.1.90.94.00		3.000,00	INDENIZAÇÕES E RESTITUIÇÕES TRABALHISTAS
3.1.90.94.00	NV	21.500,00	INDENIZAÇÕES E RESTITUIÇÕES TRABALHISTAS
Total Deduções		492.730,90	
Despesa Líquida:		9.452.926,39	
Percentual Aplicado:		50,26 %	



**MUNICÍPIO DE BREJO DO PIAUÍ**

AV. JOSE GOMES CHAVES, 81 - CNPJ: 01.612.567/0001-81

Orçamento Programa - Exercício de 2022

RECEITA CORRENTE LIQUIDA - LC 101, ART. 2, Inciso IV

Quadro 20

Page 2

Lei: 206, Data: 16/12/2021

Código	Especificação	Previsão
--------	---------------	----------

---

FABIANO FEITOSA LIRA  
PREFEITO MUNICIPAL  
507.947.523-49

---

GINA SOBREIRO DA COSTA  
CONTADORA CRC-PI 012893/O-9  
042.656.643-26



**MUNICÍPIO DE BREJO DO PIAUÍ**

AV. JOSE GOMES CHAVES, 81 - CNPJ:01.612.567/0001-81

Orçamento Programa - Exercício de 2022

**RECEITA/DESPESA POR FONTE DE RECURSO**

Quadro 19

Page 1

LeiData

Fonte	FRG.	Descrição	PREVISÃO	
			RECEITA	DESPESA
500		Recursos não vinculados de Impostos	11.243.372,99	11.243.372,99
540		Transferências do FUNDEB - Impostos e Transferências de Impostos	2.695.981,66	2.695.981,66
541		Transferências do FUNDEB - Complementação da União - VAAF	894.773,62	894.773,62
542		Transferências do FUNDEB - Complementação da União - VAAT	633.596,47	633.596,47
550		Transferência do Salário-Educação	51.240,05	51.240,05
551		Transferências de Recursos do FNDE Referentes ao Programa Dinheiro Dir	8.500,00	8.500,00
552		Transferências de Recursos do FNDE Referentes ao Programa Nacional de	80.500,00	80.500,00
553		Transferências de Recursos do FNDE Referentes ao Programa Nacional de	60.702,58	60.702,58
569		Outras Transferências de Recursos do FNDE	502.000,00	502.000,00
570		Transferências do Governo Federal referentes a Convênios e outros Repa	60.500,00	60.500,00
571		Transferências do Estado referentes a Convênios e outros Repasses vinc	30.000,00	30.000,00
576		Transferências de Recursos dos Estados para programas de educação	30.000,00	30.000,00
599		Outros Recursos Vinculados à Educação	30.000,00	30.000,00
600		Transferências Fundo a Fundo de Recursos do SUS provenientes do Govern	1.977.594,74	1.977.594,74
601		Transferências Fundo a Fundo de Recursos do SUS provenientes do Govern	196.000,00	196.000,00
602		Transferências Fundo a Fundo de Recursos do SUS provenientes do Govern	70.500,00	70.500,00
603		Transferências Fundo a Fundo de Recursos do SUS provenientes do Govern	20.000,00	20.000,00
621		Transferências Fundo a Fundo de Recursos do SUS provenientes do Govern	240.500,00	240.500,00
631		Transferências do Governo Federal referentes a Convênios e outros Repa	60.500,00	60.500,00
632		Transferências do Estado referentes a Convênios e outros Repasses vinc	25.000,00	25.000,00
660		Transferência de Recursos do Fundo Nacional de Assistência Social – FN	333.875,62	333.875,62
661		Transferência de Recursos dos Fundos Estaduais de Assistência Social	20.500,00	20.500,00
665		Transferências de Convênios e outros Repasses vinculados à Assistência	15.500,00	15.500,00
700		Outras Transferências de Convênios ou Repasses da União	1.683.734,66	1.683.734,66
701		Outras Transferências de Convênios ou Repasses dos Estados	405.500,00	405.500,00
706		Transferência Especial da União	30.500,00	30.500,00
749		Outras vinculações de transferências	20.000,00	20.000,00
750		Recursos da Contribuição de Intervenção no Domínio Econômico - CIDE	13.000,00	13.000,00
751		Recursos da Contribuição para o Custeio do Serviço de Iluminação Públi	100.500,00	100.500,00
754		Recursos de Operações de Crédito	25.000,00	25.000,00
755		Recursos de Alienação de Bens/Ativos - Administração Direta	20.000,00	20.000,00
899		Outros Recursos Vinculados	20.000,00	20.000,00
<b>TOTAL</b>			<b>21.599.372,39</b>	<b>21.599.372,39</b>

**LEGENDA**

FRI: Fonte de Recurso Iduso  
FRG: Fonte de Recurso Grupo  
FRC: Fonte de Recurso Código  
DET: Fonte de Recurso Detalhamento  
STN: Fonte de Recurso STN  
VG: Vínculo Grupo  
VC: Vínculo Código