

**LEI N.º 178, DE 17 DE DEZEMBRO DE 2020.**

***EMENTA: ESTIMA A RECEITA E FIXA A DESPESA DA ADMINISTRAÇÃO DIRETA E INDIRETA NO MUNICÍPIO DE BREJO DO PIAUÍ, PARA O EXERCÍCIO DE 2021.***

**O PREFEITO MUNICIPAL DE BREJO DO PIAUÍ**, usando de suas atribuições que lhe são conferidos pela Constituição Federal e pela Lei Orgânica deste Município, FAZ SABER que a Câmara Municipal aprovou e ele sanciona a seguinte Lei.

**DO ORÇAMENTO DO MUNICÍPIO**

**Art. 1º** - Esta Lei estima a receita e fixa a despesa do Município de BREJO DO PIAUÍ, para o exercício financeiro de 2021, em R\$ 20.570.830,85 (vinte milhões quinhentos e setenta reais oitocentos e trinta reais e vinte e cinco centavos) nos termos do art. 165, § 5º, da Constituição Federal, da Lei Complementar nº 101/00 e da Lei de Diretrizes Orçamentárias n.º 175/2020, para o exercício de 2021.

I. O Orçamento Fiscal referente ao Poder Executivo e o Poder Legislativo do Município, seus fundos, órgãos e entidades da administração direta e indireta, inclusive fundações mantidas e instituídas pelo poder público no valor de R\$ 14.333.175,40 (quatorze milhões trezentos e trinta e três mil cento e setenta e cinco reais e quarenta centavos);

II. O Orçamento da Seguridade Social, abrangendo todas as entidades e órgãos a ela vinculados, da administração direta e indireta, bem como os fundos e fundações instituídos e mantidos pelo poder público no valor de R\$ 6.237.655,45 (seis milhões duzentos e trinta e sete mil seiscentos e cinquenta e cinco reais e quarenta e cinco centavos).

**Art. 2º** - Integram a Lei do Orçamento segundo o art. 2º § 1º da Lei n.º 4.320 de 17 de março de 1.964, os seguintes anexos:

- a) Sumário geral da receita por fontes e da despesa por funções do Governo;
- b) Quadro demonstrativo da Receita e da Despesa segundo as Categorias Econômicas, na forma do Anexo I;

**ESTADO DO PIAUÍ**  
**PREFEITURA MUNICIPAL DE BREJO DO PIAUÍ**

Av. José Gomes Chaves, 81 - Centro - CEP 64895-000  
Brejo do Piauí - PI - CNPJ 01.612.567/0001-81

- c) Quadro discriminativo da receita por fontes e respectiva legislação;
- d) Quadro das dotações por órgãos do Governo e da Administração.

**CAPÍTULO I**  
**DOS ORÇAMENTOS FISCAL E DA SEGURIDADE SOCIAL.**

**SEÇÃO I**  
**ESTIMATIVA DA RECEITA**

**Art. 3º** - A Receita total é estimada em R\$ 20.570.830,85 (vinte milhões quinhentos e setenta reais oitocentos e trinta reais e vinte e cinco centavos) e serão realizadas mediante a arrecadação de tributos, outras receitas correntes e de capital, na forma da legislação em vigor, discriminada nos quadros anexos com os seguintes desdobramentos:

<b>RECEITAS CORRENTES</b>	<b>R\$</b>	<b>17.179.045,85</b>
Receita Tributária	R\$	467.645,50
Receita de Contribuições	R\$	40.000,00
Receita Patrimonial	R\$	51.680,00
Receita Agropecuária	R\$	0,00
Receita Industrial	R\$	0,00
Receita de Serviços	R\$	420,00
Transferências Correntes	R\$	18.620.329,26
Outras Receitas Correntes	R\$	110.790,95
<b>DEDUÇÕES DE RECEITAS</b>	<b>R\$</b>	<b>(2.111.820,86)</b>
<b>RECEITAS DE CAPITAL</b>	<b>R\$</b>	<b>3.391.785,00</b>
Operações de Créditos	R\$	4.851,00
Alienação de Bens	R\$	48.510,00
Transferências de Capital	R\$	3.231.484,50
Outras Receitas de Capital	R\$	106.939,50
<b>TOTAL DA RECEITA</b>	<b>R\$</b>	<b>20.570.830,85</b>

**ESTADO DO PIAUÍ**  
**PREFEITURA MUNICIPAL DE BREJO DO PIAUÍ**  
 Av. José Gomes Chaves, 81 - Centro - CEP 64895-000  
 Brejo do Piauí - PI - CNPJ 01.612.567/0001-81

**SEÇÃO II**  
**DA FIXAÇÃO DA DESPESA**

**Art. 4º** - O Valor total da fixação da despesa é igual ao da previsão da Receita, cumprindo assim, o Princípio do Equilíbrio Orçamentário, a qual será realizada segundo a apresentação dos anexos integrantes desta Lei, obedecendo à classificação institucional, funcional-programática, distribuídas da seguinte maneira:

**I - DESPESA POR CLASSIFICAÇÃO INSTITUCIONAL**

<b>01.01.00</b> – CÂMARA MUNICIPAL	R\$	950.000,00
<b>02.01.00</b> – SECRETARIA MUNICIPAL DE GOVERNO	R\$	433.520,00
<b>02.02.00</b> – SECRETARIA MUNICIPAL DE ADMINISTRAÇÃO, PLANEJAMENTO E FINANÇAS	R\$	2.705.175,40
<b>02.03.00</b> - CONTROLADORIA GERAL DO MUNICÍPIO	R\$	87.610,00
<b>02.04.00</b> – SECRETARIA MUNICIPAL DE EDUCAÇÃO, ESPORTES, LAZER E TURISMO	R\$	6.975.388,00
<b>02.05.00</b> – SECRETARIA MUNICIPAL DE SAÚDE, SANEAMENTO, MEIO AMBIENTE E RECURSOS HÍDRICOS	R\$	5.066.926,50
<b>02.06.00</b> – SECRETARIA MUNICIPAL DE AGRICULTURA, ABASTECIMENTO E TRANSPORTE	R\$	435.600,00
<b>02.07.00</b> – SECRETARIA MUNICIPAL DE OBRAS SERVIÇOS PÚBLICOS, HABITAÇÃO E URBANISMO	R\$	2.690.561,00
<b>02.08.00</b> – SECRETARIA MUNICIPAL DE CULTURA E COMUNICAÇÃO	R\$	20.260,00
<b>02.09.00</b> – SECRETARIA MUNICIPAL DE ASSISTÊNCIA SOCIAL E CIDADANIA	R\$	1.205.789,95
<b>TOTAL</b>	<b>R\$</b>	<b>20.570.830,95</b>

**II - DESPESA POR FUNÇÃO DE GOVERNO**

01 – LEGISLATIVA	R\$	950.000,00
02 – JUDICIARIA	R\$	0,00
03 – ESSENCIAL A JUSTIÇA	R\$	0,00
04 – ADMINISTRAÇÃO	R\$	2.934.452,33
05 – DEFESA NACIONAL	R\$	0,00
06 – SEGURANCA PUBLICA	R\$	0,00
07 – RELAÇÕES EXTERIORES	R\$	0,00
08 – ASSISTENCIA SOCIAL	R\$	1.205.789,95
09 – PREVIDÊNCIA SOCIAL	R\$	0,00
10 – SAUDE	R\$	5.031.865,00
11 – TRABALHO	R\$	0,00
12 – EDUCAÇÃO	R\$	6.725.058,00

**ESTADO DO PIAUÍ**  
**PREFEITURA MUNICIPAL DE BREJO DO PIAUÍ**

Av. José Gomes Chaves, 81 - Centro - CEP 64895-000  
Brejo do Piauí - PI - CNPJ 01.612.567/0001-81

13 – CULTURA	R\$	30.260,00
14 – DIREITOS A CIDADANIA	R\$	0,00
15 – URBANISMO	R\$	1.779.590,50
16 – HABITACAO	R\$	140.080,00
17 – SANEAMENTO	R\$	702.290,50
18 – GESTAO AMBIENTAL	R\$	34.921,00
19 – CIÊNCIA E TECNOLOGIA	R\$	0,00
20 – AGRICULTURA	R\$	395.520,00
21 – ORGANIZAÇÃO AGRÁRIA	R\$	0,00
22 – INDÚSTRIA	R\$	0,00
23 – COMÉRCIO E SERVIÇOS	R\$	30.020,00
24 – COMUNICACOES	R\$	0,00
25 – ENERGIA	R\$	0,00
26 – TRANSPORTE	R\$	0,00
27 – DESPORTO E LAZER	R\$	230.250,00
28 – ENCARGOS ESPECIAIS	R\$	300.233,07
99 – RESERVA DE CONTINGÊNCIA	R\$	80.500,00
<b>TOTAL DA DESPESA</b>	<b>R\$</b>	<b>20.570.830,95</b>

**Art. 5º** - Em conformidade com a Lei de Responsabilidade Fiscal - LRF foi destinado para Reserva de Contingência o valor de R\$ 80.500,00 (oitenta mil e quinhentos reais) que corresponde ao percentual de 0,47% da Receita Corrente Líquida as quais serão destinados ao atendimento dos passivos contingentes, intempéries, outros riscos e eventos fiscais imprevistos no âmbito do Poder Executivo.

**Art. 6º** - Na hipótese de não utilização da reserva de contingência nos fins previsto no art. 5º, inciso III, alínea “b” da Lei Complementar Federal nº 101, de 04 de maio de 2000, até 31 de agosto de 2021, a dotação correspondente poderá ser anulada para abertura de créditos Adicionais.

**CAPÍTULO II**  
**DAS AUTORIZAÇÕES DO PODER EXECUTIVO**

**Art. 7º** - Fica o Poder Executivo na forma do art. 167, inciso V a VIII da Constituição Federal e nos termos dos arts. 34 e 42 da Lei 4.320/64, autorizado a abrir Créditos Adicionais Suplementares:

- I. Até o limite de 60% (sessenta por cento) no total da despesa fixada na presente Lei, mediante utilização de recursos provenientes de:
  - a) Do Superávit Financeiro apurado no Balanço Patrimonial do exercício anterior;
  - b) Do excesso de arrecadação;

**ESTADO DO PIAUÍ**  
**PREFEITURA MUNICIPAL DE BREJO DO PIAUÍ**

Av. José Gomes Chaves, 81 - Centro - CEP 64895-000  
Brejo do Piauí - PI - CNPJ 01.612.567/0001-81

- c) Da anulação parcial ou total de dotação orçamentária ou créditos, autorizado em lei;
- d) De operações de créditos autorizados, de forma que juridicamente possibilite ao Poder Executivo realizá-las.

II. Abrir Créditos Adicionais Suplementares com recursos financeiros arrecadados e não previstos na presente Lei, provenientes de convênios, contratos, repasses, transferências ou congêneres, até o limite dos valores arrecadados.

III. Realizar operações de crédito até o limite de 10% do total das receitas correntes.

**Art. 8º** - Excluem-se do limite estabelecido no inciso I, do art. 7º desta Lei os Créditos Adicionais Suplementares até o limite de 60% da despesa fixada para:

I – Destinados a atender insuficiência de dotações nesta lei, nas áreas de:

- a) Pessoal e Encargos Sociais,
- b) Cumprimento de sentença judicial,
- c) Serviços da dívida Pública.

II – Destinados a suprir insuficiência no atendimento dos índices constitucionais de despesa por função:

- a) Saúde,
- b) Assistência,
- c) Previdência,
- d) Os relacionados à manutenção e desenvolvimento do ensino, a fim de cumprir os art. 198 e 212 da Constituição Federal.

**Art. 9º** - Os Créditos Adicionais Suplementares referente ao Orçamento do Poder Legislativo obedecerão a limite e condições semelhante aos estabelecidos no art. 7º para as suplementações do Poder Executivo.

**Art. 10º** - Os Créditos Especiais e extraordinários, autorizados nos últimos quatro meses do exercício financeiro de 2020, na forma do § 2º do art. 167 da Constituição Federal, serão incorporados ao orçamento de 2021, no limite de seus saldos, e reclassificados em conformidade com as classificações na presente Lei, por meio de Decreto.

**ESTADO DO PIAUÍ**  
**PREFEITURA MUNICIPAL DE BREJO DO PIAUÍ**  
Av. José Gomes Chaves, 81 - Centro - CEP 64895-000  
Brejo do Piauí - PI - CNPJ 01.612.567/0001-81

Art. 11º - Para efeito da Execução Orçamentária, a discriminação e inclusão dos elementos em cada grupo de despesas das atividades e projetos constantes na presente Lei e de Créditos Adicionais Suplementares, serão efetuadas mediante registro contábil diretamente no sistema informatizado de execução financeiro e do Orçamento.

**CAPÍTULO III**  
**DAS DISPOSIÇÕES FINAIS**

Art. 12 - O Poder Executivo no interesse da Administração fará cumprir o que determina os objetivos e metas para as despesas de capital e as decorrentes delas, elencadas no Plano Plurianual, além de tornar efetivo o que determina a Lei de Diretrizes Orçamentárias para o Exercício Financeiro de 2.021.

Art. 13 - O Poder Executivo estabelecerá normas para realização da despesa, inclusive na programação financeira, para o exercício de 2021, na qual fixará as medidas necessárias para manter os dispêndios compatíveis com a arrecadação da Receita, a fim de obter o equilíbrio financeiro no inciso II do art. 167 da Constituição Federal e nos artigos 47 e 48 da Lei 4.320, de 17 de março de 1964.

Art. 14 – Fica o Poder Executivo autorizado a incluir no Plano Plurianual 2018/2021 – PPA, os novos programas e ações (projetos/atividades) e respectivos produtos e metas aprovados nesta Lei.

Art. 15 - Esta Lei entrará em vigor na data de sua publicação, produzindo seus efeitos a partir do dia primeiro de janeiro de 2.021, revogadas as disposições em contrário.

Gabinete do Prefeito Municipal de Brejo do Piauí/PI, 17 de Dezembro de 2.020.

**Edson Ribeiro Costa**  
Prefeito Municipal  
CPF: 229.353.633-53

*Sancionada, numerada, registrada e publicada a presente Lei no Gabinete do Prefeito Municipal de Brejo do Piauí (PI), aos dezessete dias do mês de dezembro do ano de dois mil e vinte e, encaminhada à imprensa para publicação oficial.*



# MUNICÍPIO DE BREJO DO PIAUÍ

AV. JOSE GOMES CHAVES, 81

01.612.567/0001-81

Exercício: 2021

## DESPESA ORÇADA POR FUNÇÃO

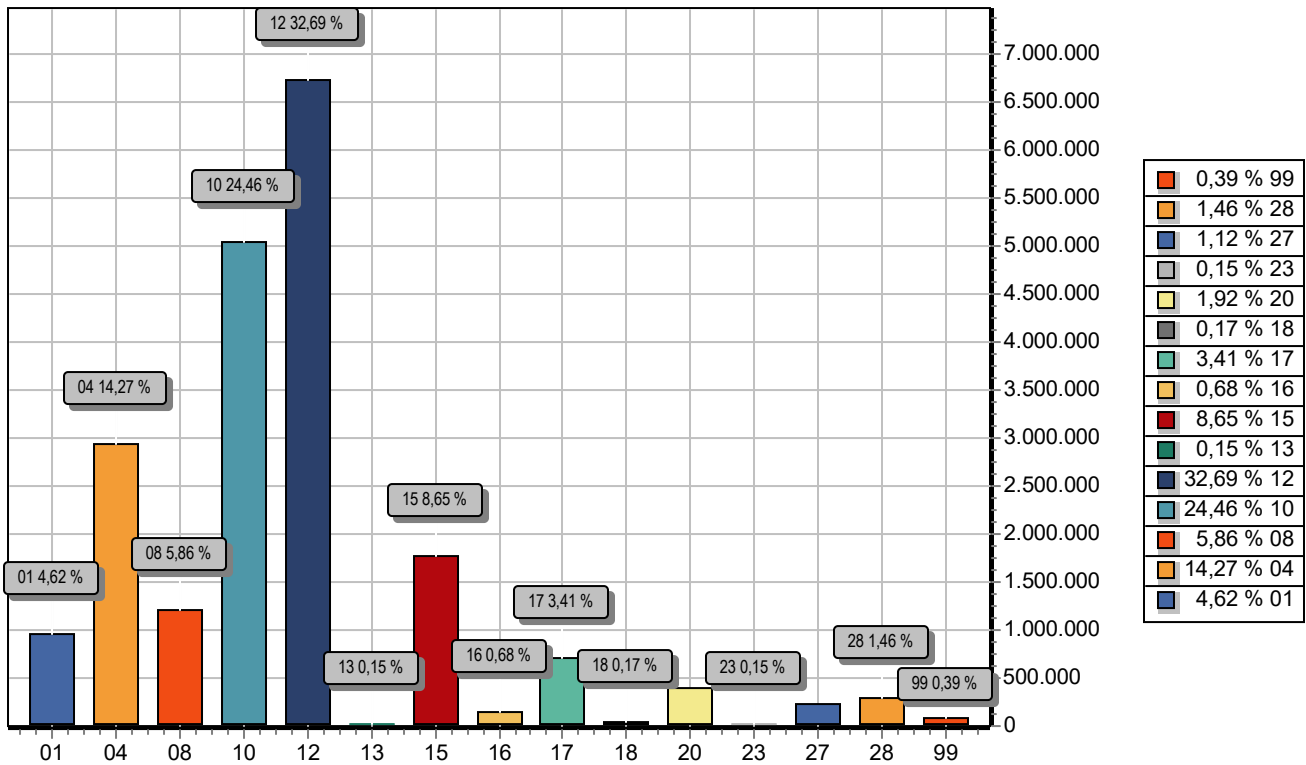

FUNÇÃO	DOTAÇÃO
01 Legislativa	950.000,00
04 Administração	2.934.452,33
08 Assistência Social	1.205.789,95
10 Saúde	5.031.865,50
12 Educação	6.725.058,00
13 Cultura	30.260,00
15 Urbanismo	1.779.590,50
16 Habitação	140.080,00
17 Saneamento	702.290,50
18 Gestão Ambiental	34.921,00
20 Agricultura	395.520,00
23 Comércio e Serviços	30.020,00
27 Desporto e Lazer	230.250,00
28 Encargos Especiais	300.233,07
99 Reserva de Contingência	80.500,00
<b>TOTAL</b>	<b>20.570.830,85</b>



**MUNICÍPIO DE BREJO DO PIAUÍ**

AV. JOSE GOMES CHAVES, 81

01.612.567/0001-81

Exercício: 2021

**DESPESA ORÇADA POR FUNÇÃO**

---

---

EDSON RIBEIRO COSTA  
PREFEITO MUNICIPAL  
229.353.633-53

---

JOANA MÁRCIA ALVES DE M. OLIVEIRA  
CONTADORA CRC/PI 5.390/0-0  
471.011.213-49

---





# MUNICÍPIO DE BREJO DO PIAUÍ

AV. JOSE GOMES CHAVES, 81

01.612.567/0001-81

Exercício: 2021

## DESPESA ORÇADA POR GRUPO

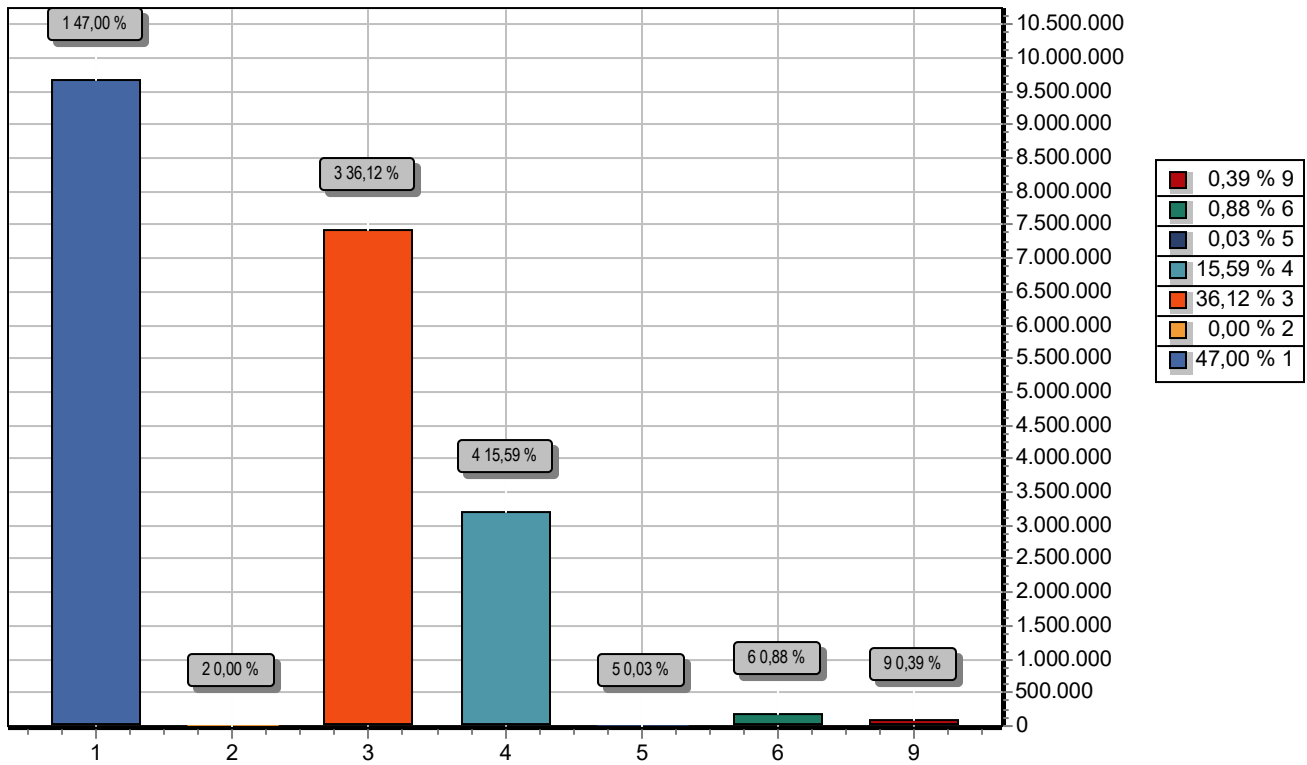

GRUPO	DOTAÇÃO
1 PESSOAL E ENCARGOS SOCIAIS	9.667.529,00
2 JUROS E ENCARGOS DA DÍVIDA	33,07
3 OUTRAS DESPESAS CORRENTES	7.430.983,78
4 INVESTIMENTOS	3.206.234,00
5 INVERSÕES FINANCEIRAS	5.551,00
6 AMORTIZAÇÃO DA DÍVIDA	180.000,00
9 RESERVA DE CONTINGÊNCIA	80.500,00
<b>TOTAL</b>	<b>20.570.830,85</b>

EDSON RIBEIRO COSTA  
PREFEITO MUNICIPAL  
229.353.633-53

JOANA MÁRCIA ALVES DE M. OLIVEIRA  
CONTADORA CRC/PI 5.390/0-0  
471.011.213-49



# MUNICÍPIO DE BREJO DO PIAUÍ

AV. JOSE GOMES CHAVES, 81

01.612.567/0001-81

Exercício: 2021

## RECEITA PREVISTA

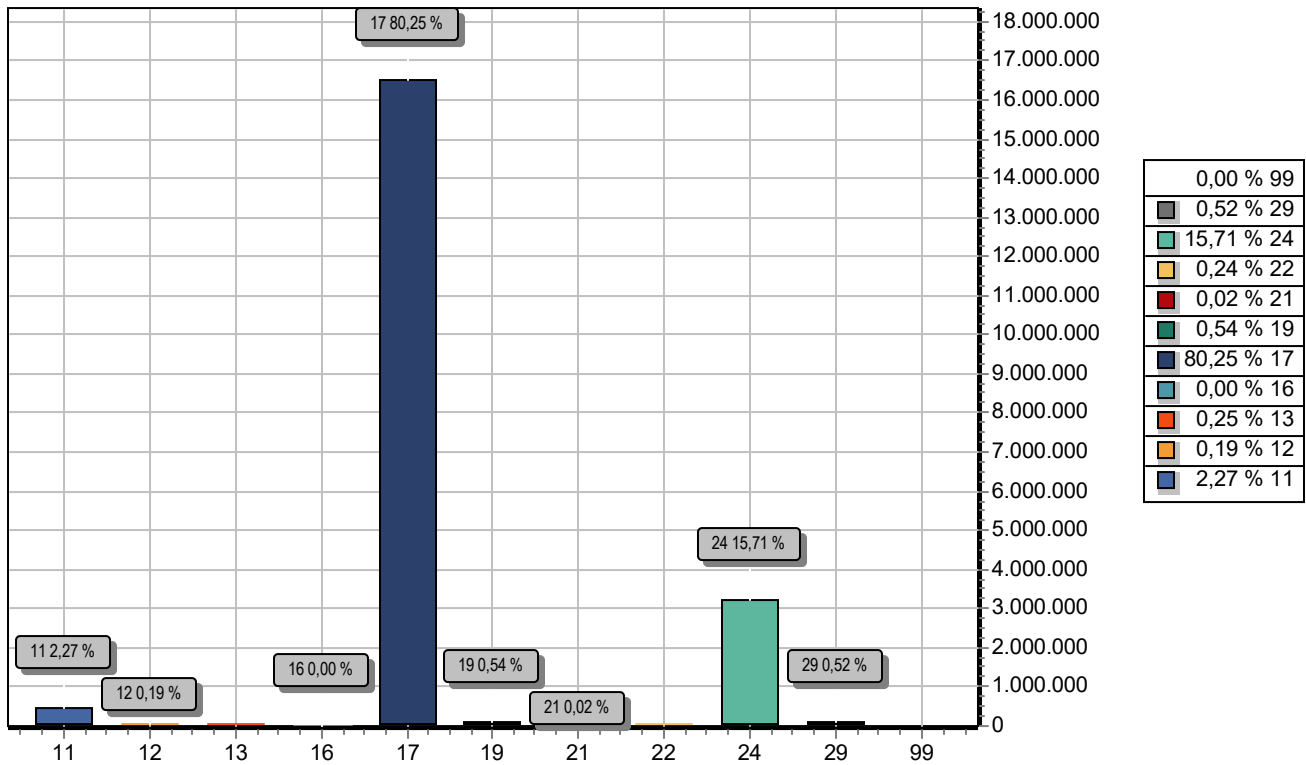

CODIGO	PREVISTO	
11	IMPOSTOS, TAXAS E CONTRIBUIÇÕES DE MELHORIA	467.646,50
12	CONTRIBUIÇÕES	40.000,00
13	RECEITA PATRIMONIAL	51.680,00
16	RECEITA DE SERVIÇOS	420,00
17	TRANSFERÊNCIAS CORRENTES	16.508.508,40
19	OUTRAS RECEITAS CORRENTES	110.790,95
21	OPERAÇÕES DE CRÉDITO	4.851,00
22	ALIENAÇÃO DE BENS	48.510,00
24	TRANSFERÊNCIAS DE CAPITAL	3.231.484,50
29	OUTRAS RECEITAS DE CAPITAL	106.939,50
99	RECURSOS ARRECADADOS EM EXERCÍCIOS ANTERIORES	
<b>TOTAL</b>		<b>20.570.830,85</b>

EDSON RIBEIRO COSTA  
PREFEITO MUNICIPAL  
229.353.633-53

JOANA MÁRCIA ALVES DE M. OLIVEIRA  
CONTADORA CRC/PI 5.390/0-0  
471.011.213-49

**MUNICÍPIO DE BREJO DO PIAUÍ**

AV. JOSE GOMES CHAVES, 81 - CNPJ:01.612.567/0001-81

Orçamento Programa - Exercício de 2021

**TABELA EXPLICATIVA - EVOLUÇÃO DA RECEITA**

(Inc. III, Art. 22º)

Página 1

Codigo	Discriminação	Receita Arrecadada			Receita Prevista	
		2017	2018	2019	2020	2021
1000.00.0.0	RECEITAS CORRENTES					
1100.00.0.0	IMPOSTOS, TAXAS E CONTRIBUIÇÕES DE IMPOSTOS	232.200,00	232.330,00	243.946,50	467.946,50	467.646,50
1200.00.0.0	CONTRIBUIÇÕES			80.000,00	80.000,00	40.000,00
1300.00.0.0	RECEITA PATRIMONIAL	65.590,00	76.700,00	81.535,00	25.502,00	51.680,00
1400.00.0.0	RECEITA AGROPECUÁRIA					
1500.00.0.0	RECEITA INDUSTRIAL					
1600.00.0.0	RECEITA DE SERVIÇOS	400,00	400,00	420,00	420,00	420,00
1700.00.0.0	TRANSFERÊNCIAS CORRENTES	13.313.570,00	14.725.791,66	16.509.059,74	16.368.660,65	18.620.329,26
1900.00.0.0	OUTRAS RECEITAS CORRENTES	243.560,00	593.430,00	484.716,12	106.829,33	110.790,95
	Sub Total	13.855.320,00	15.628.651,66	17.399.677,36	17.049.358,48	19.290.866,71
2000.00.0.0	RECEITAS DE CAPITAL					
2100.00.0.0	OPERAÇÕES DE CRÉDITO	4.000,00	4.000,00	4.200,00	4.620,00	4.851,00
2200.00.0.0	ALIENAÇÃO DE BENS	4.000,00	40.000,00	42.000,00	46.200,00	48.510,00
2300.00.0.0	AMORTIZAÇÃO DE EMPRÉSTIMOS					
2400.00.0.0	TRANSFERÊNCIAS DE CAPITAL	2.834.490,00	2.966.440,00	2.734.762,00	3.975.125,00	3.231.484,50
2900.00.0.0	OUTRAS RECEITAS DE CAPITAL		493.784,57	518.473,80	518.473,80	106.939,50
	Sub Total	2.842.490,00	3.504.224,57	3.299.435,80	4.544.418,80	3.391.785,00
7000.00.0.0	RECEITAS CORRENTES (INTRA)					
	Sub Total	0,00	0,00	0,00	0,00	0,00
8000.00.0.0	RECEITAS DE CAPITAL (INTRA)					
	Sub Total	0,00	0,00	0,00	0,00	0,00

**MUNICIPIO DE BREJO DO PIAUI**

AV. JOSE GOMES CHAVES, 81 - CNPJ:01.612.567/0001-81

Orçamento Programa - Exercício de 2021

**TABELA EXPLICATIVA - EVOLUÇÃO DA RECEITA**

(Inc. III, Art. 22º)

Página 2

Codigo	Discriminação	Receita Arrecadada			Receita Prevista	
		2017	2018	2019	2020	2021
9000.00.0.0	(R) DEDUCOES DA RECEITA					
9500.00.0.0	(R) DEDUÇÕES DO FUNDEB	-1.552.290,00	-1.245.197,23	-1.917.050,21	-1.917.050,21	-2.111.820,86
	Sub Total	-1.552.290,00	-1.245.197,23	-1.917.050,21	-1.917.050,21	-2.111.820,86
9990.00.0.0	RECURSOS ARRECADADOS EM EXERCÍCIOS					
	Sub Total	0,00	0,00	0,00	0,00	0,00
<b>TOTAL</b>		<b>15.145.520,00</b>	<b>17.887.679,00</b>	<b>18.782.062,95</b>	<b>19.676.727,07</b>	<b>20.570.830,85</b>

---

EDSON RIBEIRO COSTA  
PREFEITO MUNICIPAL  
229.353.633-53

---

JOANA MÁRCIA ALVES DE M. OLIVEIRA  
CONTADORA CRC/PI 5.390/0-0  
471.011.213-49

**MUNICÍPIO DE BREJO DO PIAUÍ**

AV. JOSE GOMES CHAVES, 81 - CNPJ: 01.612.567/0001-81

Orçamento Programa - Exercício de 2021

**TABELA EXPLICATIVA - EVOLUÇÃO DA DESPESA**

(Inc. III, Art. 22)

Página 1

Codigo	Discriminação	DESPESA		
		Realizada 2019	Fixada 2020	Prevista 2021
<b>DESPESAS CORRENTES</b>				
3 1	PESSOAL E ENCARGOS SOCIAIS	7.661.226,48	8.602.847,50	9.667.529,00
3 2	JUROS E ENCARGOS DA DÍVIDA		30,00	33,07
3 3	OUTRAS DESPESAS CORRENTES	4.700.585,39	6.452.430,77	7.430.983,78
	Sub Total	12.361.811,87	15.055.308,27	17.098.545,85
<b>DESPESAS DE CAPITAL</b>				
4 4	INVESTIMENTOS	2.347.533,50	4.232.317,80	3.206.234,00
4 5	INVERSÕES FINANCEIRAS		23.351,00	5.551,00
4 6	AMORTIZAÇÃO DA DÍVIDA	76.481,45	288.750,00	180.000,00
	Sub Total	2.424.014,95	4.544.418,80	3.391.785,00
<b>RESERVA DE CONTINGÊNCIA</b>				
9 9	RESERVA DE CONTINGÊNCIA		77.000,00	80.500,00
	Sub Total	0,00	77.000,00	80.500,00
	<b>TOTAL</b>	<b>14.785.826,82</b>	<b>19.676.727,07</b>	<b>20.570.830,85</b>

---

EDSON RIBEIRO COSTA  
PREFEITO MUNICIPAL  
229.353.633-53

---

JOANA MÁRCIA ALVES DE M. OLIVEIRA  
CONTADORA CRC/PI 5.390/0-0  
471.011.213-49

**MUNICÍPIO DE BREJO DO PIAUÍ**

AV. JOSE GOMES CHAVES, 81 - CNPJ:01.612.567/0001-81

Orçamento Programa - Exercício de 2021

**TABELA EXPLICATIVA - DEMONSTRAÇÃO DA DESPESA POR PROGRAMA**

Código	Discriminação	Valor
0001	DESENVOLVIMENTO DA EDUCAÇÃO DE QUALIDADE	6.204.958,00
0002	SAÚDE HUMANIZADA, ÁGIL E RESOLUTA	5.031.865,50
0003	FORTALECIMENTO DOS DIREITOS DE CIDADANIA	210,00
0004	GESTÃO ADMINISTRATIVA EFICIENTE	3.880.048,40
0005	GESTÃO DA ASSISTÊNCIA SOCIAL	863.604,95
0006	QUALIDADE DE VIDA E RESPEITO AO MEIO AMBIENTE	230.350,00
0007	MORADIA DIGNA PARA AS FAMILIAS	140.122,00
0008	INCENTIVO AO DESENVOLVIMENTO ECONÔMICO	50.230,00
0009	QUALIFICAÇÃO SOCIAL E PROFISSIONAL	30,00
0010	DESENVOLVIMENTO E INFRAESTRUTURA RURAL	645.550,50
0011	DESENVOLVIMENTO URBANO	2.040.011,50
0012	DESENVOLVIMENTO E PROMOÇÃO CULTURAL	30.250,00
0013	PLANEJAMENTO GOVERNAMENTAL	423.100,00
0014	DESENVOLVIMENTO E MODERNIZAÇÃO LEGISLATIVA	950.000,00
0999	RESERVA DE CONTINGÊNCIA	80.500,00
	<b>TOTAL</b>	<b>20.570.830,85</b>

---

EDSON RIBEIRO COSTA  
PREFEITO MUNICIPAL  
229.353.633-53

---

JOANA MÁRCIA ALVES DE M. OLIVEIRA  
CONTADORA CRC/PI 5.390/0-0  
471.011.213-49

**TABELA EXPLICATIVA - RELAÇÃO DE PROJETOS**

Código	Discriminação	Valor
1001	REST. REFORMAR E EQUIPAR PREDIO DA CÂMARA MUNICIPAL	40.000,00
1002	CONST. REST. E EQUIPAR PRDIO SEC. BEM ESTAR SOCIAL	10.010,00
1003	AQUISIÇÃO DE VEICULO	10,00
1004	AMPL. REFORMAR, REST. EQUIPAR PRDIO DA PREF. MUNICIPAL	5.010,00
1005	AQUISIÇÃO DE EQUIP. E MATERIAL PERMANENTE	10,00
1006	AQUISIÇÃO DE EQUIP. E MATERIAIS PERMANENTES	10.010,00
1007	AQUISIÇÃO DE IMÓVEIS	20,00
1008	AQUIS. DE EQUIPAMENTOS E MAT. PERMANENTES	5.000,00
1009	CONST., RECUP., EQUIP. CHAFARIZES E CAIXAS D AGUAS	70.030,00
1010	PERFURAR, REST. E EQUIP. POÇOS CACIMBÕES / TUBULARES	90.040,00
1011	CONST., RECUP. DE AÇUDES, BARRAGENS E BARREIRO	30.020,00
1012	CONTRUIR, AMPLIAR E EQUIPAR ESCOLA FAMILIA AGRICOLA	30,00
1013	CONST., AMPL., REST., EQUIP. DE MERCADOS E FEIRAS	30,00
1014	AQUISIÇÃO DE TRATOR DE PNEUS E IMPLEMENTOS AGRICOLAS	70.010,00
1015	CONST., AMPL., E REST. DE UNIDADES ESCOLARES	100.000,00
1016	AQUIS. DIV. EQUIP. E MAT. PERMANENTE P/ UNIDADES ESCOLARES	20.000,00
1017	AQUISIÇÃO DE BENS IMÓVEIS	20,00
1018	AQUISIÇÃO DE VEÍCULOS	10,00
1019	CONSTR. AMPL. REST. E EQUIPAR CRECHES	200.020,00
1020	CONST. E RECUPERAÇÃO DE CALÇAMENTOS	105.010,00
1021	CONSTRUÇÃO PAVIMENTAÇÃO ASFALTICA DE VIAS PÚBLICAS	90.010,00
1022	REALIZ DE OBRAS E AQ. DE EQ. P/ CENTRO DE FORM DA AGRICULTURA	20.020,00
1023	AQUIS. DE EQUIP. E MATERIAL PERMANENTE	5.000,00
1024	ABERTURA DE RUAS E AVENIDAS	30,00
1025	AQUISIÇÃO DE EQUIPAMENTOS PARA LIMPEZA PÚBLICA	30,00
1026	CONST. REST. DE PRAÇAS, PARQUES, JARDINS E OUTROS LOG. PUBLI	120.010,00
1027	CONST. REST. EQUIP. CASAS POPULARES E MELHORIA HABITACIONAL.	70.020,00
1028	CONST., INST., REST. E EQUIPAR LAVANDERIA PÚBLICA	40.020,00
1029	CONST. ESGOT. GALERIAS E CANAIS DE DRENAGENS	2.000,00
1030	CONST., INST., REST. E EQUIP. POSTOS TELEFÔNICOS	20,00
1031	IMPLANT., AMPL. E EQUIP. ELETRIFICAÇÃO URBANA/RURAL	140.020,00
1032	CONSTRUÇÃO E RESTAURAÇÃO DE ESTRADAS VICINAIS	70.010,00
1033	AQUISIÇÃO DE VEICULO	10,00
1034	AQUISIÇÃO DE EQUIPAMENTO E MATERIAL PERMANENTE	10,00
1035	CONST. E AMPLIAÇÃO DA REDE DE ABASTECIMENTO D AGUA	40.020,00
1036	CONSTRUIR, RESTAURAR E EQUIP. UNIDADES SANITÁRIAS	80.010,00
1037	CONSTRUIR, RESTAURAR E AMPLIAR ATERRO SANITÁRIO	70.000,00
1038	AQUISIÇÃO DE VEICULO	10,00
1039	CONSTRUIR, AMPLIAR E RESTAURAR POSTOS DE SAÚDE	190.000,00
1040	AQUISIÇÃO DE EQUIP. E MAT. PERM. PARA POSTOS DE SAÚDE	60.000,00
1041	CONST. REST. E EQUIP. CENTRO DE CONVIVÊNCIA DE IDOSOS	21,00
1042	CONSTRUIR, REFORMAR, RESTAURAR E EQUIPAR CISTERNAS	70.020,00
1043	CONSTRUÇÃO E RESTAURAÇÃO DA BIBLIOTECA PÚBLICA	20,00
1044	AQUISIÇÃO DE ACERVO PARA BIBLIOTECA PÚBLICA	20,00
1045	CONSTRUIR E RECUPERAR CAMPO DE FUTEBOL	70.000,00
1046	CONSTRUÇÃO / REFORMA DE UNIDADES ESCOLARES	200,00
1047	AQUISIÇÃO DE EQUIPAMENTO PARA AS ESCOLAS	200,00
1048	AQUISIÇÃO DE BENS IMÓVEIS	20,00
1049	CONSTRUÇÃO, REFORMA E AMPLIAÇÃO DO ESTÁDIO MUNICIPAL	70.010,00
1050	CONSTRUIR REST AMPL E EQUIP MATADOURO PUBL. MUNICIPAL	20.010,00
1051	IMPLANT. E AMPL DE UNID DE BENEF DO PEND DO CAJU	20,00
1052	AQUISIÇÃO DE VEÍCULOS/AMBULÂNCIA	4.000,00
1053	AQUISIÇÃO DE IMÓVEL	21,00
1054	CONSTRUIR, REST., REFORMAR E EQUIP. POSTOS DE SAÚDE	20,00
1055	CONSTRUIR, AMPL, REST. E EQUIPAR CRECHES - 40%	21,00
1057	CONSTRUIR, AMPL. REST. E EQUIPAR PR-ESCOLAS - 40%	21,00
1059	CONS., REST. AMPL E EQUIPAR PRÉDIO DA SEC. DE EDUCAÇÃO	5.000,00
1060	AQUISIÇÃO DE VEÍCULO	50.000,00
1061	EQUIPAR SETOR DE COMUNICAÇÃO	10,00
1062	IMPLANTAR, EQUIPAR E ESTRUTURAR GUARDA MUNICIPAL	10,00
1063	AQUISIÇÃO DE EQUIPAMENTOS E MATERIAIS PERMANENTES	5.000,00
1064	AQUISIÇÃO DE BENS IMÓVEIS	21,00
1065	IMPL E AMPL DO AGROIND DE BENEF DO CAJU E OUT FRUTOS REGIONA	20,00
1066	CONSTRUIR E EQUIPAR CONSULTÓRIO ODONTOLÓGICO	31,00
1067	AQUISIÇÃO DE MATERIAIS E EQUIPAMENTOS PERMANENTES	14.000,00
1068	AQUISIÇÃO DE VEÍCULOS	31,50
1069	CONST. REST. AMPLIAÇÃO E EQUIPAR PRDIO DO CRAS/CREAS	2.031,50
1070	IMPLANTAÇÃO DE SISTEMA DE ESGOTAMENTO SANITÁRIO	30.000,00

**MUNICÍPIO DE BREJO DO PIAUÍ**

AV. JOSE GOMES CHAVES, 81 - CNPJ: 01.612.567/0001-81

Orçamento Programa - Exercício de 2021

Página 2

**TABELA EXPLICATIVA - RELAÇÃO DE PROJETOS**

Código	Discriminação	Valor
1071	CONSTRUÇÃO DE SISTEMA SIMPL. DE ABASTECIMENTO D AGUA	30.010,00
1072	AQUISIÇÃO DE PATRULHA MECANIZADA	70.000,00
1073	CONST., REST., AMPLIAR E EQUIPAR TERMINAL RODOVIÁRIO	20.010,00
1074	IMPL. SISTEMA DE INFRA ESTRUT. TURISTICA NO MUNICIPIO	10.010,00
1075	CONST. REST. AMPLIAR E EQUIPAR CENTRO DE ARTESANATO	10.010,00
1076	FORTELECIMENTO DA PISCICULTURA	20.010,00
1077	CONST.RECUP. E REST DE ESTRADAS, BUEIROS E PASSAGEM MOLHADA	70.010,00
1078	AQUISIÇÃO DE VEÍCULO	30.000,00
1079	CONSTRUIR, REST. E REFORMAR PRDIO DA CONTROLADORIA	10,00
1080	AQUISIÇÃO DE VEÍCULO	10,00
1081	AQUISIÇÃO DE VEÍCULO	10,50
1082	AQUISIÇÃO DE VEÍCULO	10,00
1083	AQUISIÇÃO DE IMÓVEL	700,00
1084	AQUISIÇÃO DE EQUIPAMENTOS E/OU MATERIAL PERMANENTE	10.000,00
1085	CONSTRUIR / RECUPERAR QUADRAS E GINÁSIOS DE ESPORTES	70.000,00
1086	CONSTRUÇÃO DE QUADRAS EM UNIDADES ESCOLARES	100.000,00
1087	CONST. REST. AMPLIAR E EQUIPAR CASA DE FARINHA	20.010,00
1088	AQUIS. DE EQUIP. P/ DEPARTAMENTO ALMOXARIFADO E PATRIMÔNIO	10,00
1089	CONSTRUÇÃO E REFORMA DE CEMITÉRIO PÚBLICO	20.010,00
1091	CONSTRUIR, AMPL. REFORMAR E EQUIPAR UNIDADE MISTA DE SAÚDE	21,00
1092	INDENIZAÇÕES E DESAPROPRIAÇÕES	48.510,00
1093	RECUP.E DESASSOREAMENTO DE AÉUDES, BARRAGENS E BARREIROS	34.851,00
1094	AQUISIÇÃO DE PATROL	70.000,00
1095	AQUISIÇÃO DE TRATORES E/OU IMPLEMENTOS AGRICOLAS	70.010,00
1096	CONSTRUIR E EQUIPAR ACADEMIA AO AR LIVRE	20,00
1097	IMPLANTACAO DO PROGRAMA PROINFO/TELECENRO	20,00
1098	URBANIZAÇÃO PÚBLICA DE RUAS E AVENIDAS	10.030,00
1099	CONSTRUCAO DE PORTAL PÚBLICO	5.020,00
1100	CONTRUCAO E RECUPERACAO DE PONTE	70.010,00
1101	IMPLANTAÇÃO DE SEGURANÇA E EDUCAÇÃO DE TRÂNSITO	5.010,00
1102	CONSTRUIR, RESTAURAR E EQUIPAR COZINHA COMUNITÁRIA	31,50
1103	CONST. REST. E EQ.CASAS POPULARES E MELHORIA HABITACIONAL RURAL	70.020,00
1104	CONSTRUIR E EQUIPAR ACADEMIA AO AR LIVRE	2.010,50
1105	CONSTRUIR,AMPLIAR,REST.EQUIPAR UPA-UNIDADE DE PRONTO ATENDIMENTO	21,00
1106	CONSTRUIR,AMPLIAR,REST.EQUIPAR UNIDADES DE SAÚDE	22.000,00
1107	AQUISIÇÃO E UNIDADE ODONTOLOGICA MÓVEL	10,00
1108	CONSTRUIR,AMPL,REST.E EQUIPAR UBS-UNIDADE BÁSICA DE SAÚDE	180.010,50
1109	AQUISIÇÃO DE AMBULÂNCIA UTI MÓVEL	50.000,00
1110	AQUISIÇÃO DE VEÍCULOS	10,00
1111	CONST.REFOR.RESTAURAR OBRAS PUBLICAS	20,00
Total		3.211.785,00

EDSON RIBEIRO COSTA  
PREFEITO MUNICIPAL  
229.353.633-53

JOANA MÁRCIA ALVES DE M.OLIVEIRA  
CONTADORA CRC/PI 5.390/0-0  
471.011.213-49



**MUNICÍPIO DE BREJO DO PIAUÍ**

AV. JOSE GOMES CHAVES, 81 - CNPJ: 01.612.567/0001-81

Orçamento Programa - Exercício de 2021

Página 1

**TABELA EXPLICATIVA - RELAÇÃO DE ATIVIDADES**

Código	Discriminação	Valor
2001	CONTRIBUIÇÃO A ENTIDADES	12.000,00
2002	MANUTENÇÃO DA CÂMARA MUNICIPAL	753.500,00
2003	ENCARGOS COM ASSESSORIA JURÍDICA TEC. ADMINISTRATIVA	94.500,00
2004	ENCARGOS COM ASSESSORIA JURÍDICA	70,00
2005	MANUTENÇÃO DA SECRETARIA MUNICIPAL DE GOVERNO	423.070,00
2006	CONTRIBUIÇÃO A ENTIDADE	10.020,00
2007	ENCARGOS COM ASSESSORIA DE IMPRENSA	70,00
2008	ADMINISTRAÇÃO DA JUNTA DO SERVIÇO MILITAR	100,00
2009	ENCARGOS COM A SEGURANÇA PÚBLICA	40,00
2010	MANUTENÇÃO E ENCARGOS DA SECRETARIA	1.286.912,33
2011	INDENIZAÇÃO ADMINISTRATIVA E SENTENÇAS JUDICIAIS	190.030,00
2012	MANUTENÇÃO DO DEPARTAMENTO DE TRIBUTAÇÃO	40,00
2013	TREINAMENTO E CAPACITAÇÃO DE PESSOAL	30,00
2014	MANUT. DOS SERVIÇOS DE CONTROLE INTERNO E CONTÁBEIS	230.060,00
2015	MANUTENÇÃO DE SERVIÇOS TELEFÔNICOS	20,00
2016	ENCARGO COM A CEPISA	175.000,00
2017	PROGRAMA DINHEIRO DIRETO NA ESCOLA - PDDE	9.010,00
2018	ENCARGOS COM OBRIGAÇÕES PATRONAIS	282.030,00
2019	MANUT.DO CRAS(PBVIII-EQUIPE VOLANTE)	27.042,00
2020	ENCARGOS COM PASEP	120.200,00
2021	ENCARGOS COM A AGESPISA	90.010,00
2022	MANUTENÇÃO DOS SERVIÇOS POSTAIS	20,00
2023	ENCARGOS COM A RETRANSMISSÃO DO SINAL DE TV	30,00
2024	MANUTENÇÃO DOS SERVIÇOS DE RÁDIO DIFUSÃO	30,00
2025	MANUTENÇÃO DOS SERVIÇOS DE TRANSPORTES	30.060,00
2026	ENCARGOS DA DÍVIDA INTERNA	180.033,07
2027	RESERVA DE CONTIGÊNCIA	80.500,00
2028	MANUT. DE POÇOS, CHAFARIZES E CAIXAS D'ÁGUAS	60.060,50
2029	PRESERVAÇÃO AMBIENTAL DOS PARQUES PÚBLICOS	70,00
2030	MANUTENÇÃO DA SECRETARIA MUNICIPAL DE AGRICULTURA	195.080,00
2031	APOIO A PRODUÇÃO AGRÍCOLA	40,00
2032	PROGRAMA DE DISTRIBUIÇÃO DE SEMENTES E MUDAS	30,00
2033	MANUTENÇÃO DO PROGRAMA BRASIL ALFABETIZADO	90,00
2034	MANUTENÇÃO DE MERCADOS, FEIRAS E MATADOURO PÚBLICO MUNICIPAL	90,00
2035	DISPONDÍOS COM O SALÁRIO EDUCAÇÃO - QSE	68.010,00
2036	ADMINISTRAÇÃO E ENCARGOS DA SECRETARIA	520.070,00
2037	ADMINISTRAÇÃO DO ENSINO FUNDAMENTAL	1.843.090,00
2038	MANUT. DO PROG. DE ALIMENTAÇÃO PR-ESCOLAR - PNAP	10.000,00
2039	MANUTENÇÃO DOS SERVIÇOS DA CONTROLADORIA GERAL DO MUNICÍPIO	82.600,00
2040	MANUT. DO PROG. NACIONAL DE ALIMENTAÇÃO ESCOLAR - PNAE	130.000,00
2041	ENCARGOS C/ TRANSP. ESCOLAR DE ALUNOS DO ENSINO FUNDAMENTAL	180.020,00
2042	MANUTENÇÃO DO NÚCLEO DE APLIADO DE SAÚDE DA FAMÍLIA-NASF	141.000,00
2043	ENCARGOS COM O ENSINO PROFISSIONALIZANTE	30,00
2044	ENCARGOS COM O ENSINO SUPERIOR	30,00
2045	ENCARGOS COM MANUTENÇÃO DE CRECHES	3.100,00
2046	MANUTENÇÃO DO ENSINO PRÉ-ESCOLAR	12.080,00
2047	MANUTENÇÃO DO PROGRAMA DE EDUCAÇÃO DE JOVENS E ADULTOS	130,00
2048	ENC. C/ BOLSA EST. MAT. PED. RES. TRANSP. ESCOLAR	50,00
2049	TREINAMENTO E CAPACITAÇÃO DE PESSOAL	30,00
2050	ENCARGOS COM A EDUCAÇÃO ESPECIAL	120,50
2051	PROGRAMA ALFABETIZAÇÃO SOLIDÁRIA	40,00
2052	IMPLANTAÇÃO DO PLANO DIRETOR	30,00
2053	ADMINISTRAÇÃO E ENCARGOS DA SECRETARIA	295.090,00
2054	URBANIZAÇÃO DE VIAS E OUTROS LOGRAD. PÚBLICOS	10.020,00
2055	PROGRAMA NACIONAL DE ALIMENTAÇÃO EM CRECHE - PNAC	5.000,00
2056	MANUTENÇÃO DOS SERVIÇOS DE LIMPEZA PÚBLICA	600.090,50
2057	MANUTENÇÃO DE CEMITÍRIOS E SERVIÇOS FUNERÁRIOS	11.070,00
2058	MANUT. CONSERV. PRAÇAS, PARQUES, JARDINS E OUTROS LOG.PÚBLICOS	3.030,00

**TABELA EXPLICATIVA - RELAÇÃO DE ATIVIDADES**

Código	Discriminação	Valor
2059	PLANO DE SANEAMENTO BASICO E DO PLANO MUNICIPAL DE GESTAO INTEGRADA DE RESIDUOS SOLIDOS	50,00
2060	MANUTENÇÃO DOS SERVIÇOS DE ILUMINAÇÃO PÚBLICA	85.020,00
2061	MANUTENÇÃO E CONSERV. DE ESTRADAS VICINAIS E RODOVIAS	15.050,00
2062	MANUTENÇÃO DO DEPARTAMENTO DE ALMOX. E PATRIMÔNIO	80,00
2063	ADMINISTRAÇÃO DA SEC. MUN. DE SAÚDE E SANEAMENTO	110,00
2064	MANUTENÇÃO PROGRAMA DE COFINANCIAMENTO	32.400,00
2065	MANUTENÇÃO E ENCARGOS DE ASSISTÊNCIA MÉDICA	2.525.102,00
2066	AQUISIÇÃO DE MATERIAIS E MEDICAMENTOS	422.100,00
2067	MANUTENÇÃO E CONSERVAÇÃO DOS POSTOS DE SAÚDE	331,50
2068	MANUT. PROG. DE ERRAD. E CONTROLE DE DOENÇAS-ECD/PPI	88.091,50
2069	MANUT. DE CASAS POPULARES E MELHORIA HABITACIONAL	40,00
2070	ENCARGOS COM VIGILÂNCIA E INSPEÇÃO SANITÁRIA	10.090,50
2071	ADMINISTRAÇÃO GERAL	342.070,00
2072	ASSISTÊNCIA INTEGRAL A INFÂNCIA E AO ADOLESCENTE-SCFV	42,00
2073	MANUT.DO PROG.DE ERRADICAÇÃO DO TRAB.INFANTIL/PVMC-SCFV	84,00
2074	PROGRAMA DE ATENÇÃO AO IDOSO-SCFV	6.010,50
2075	MANUTENÇÃO E CONSERVAÇÃO DO C.C.I-SCFV	31,50
2076	ATENDIMENTO DE EMERGÊNCIA A CALAMIDADE	42,00
2077	PROGRAMA IGD-BF-ÍNDICE DE GESTÃO DESCENT.B.FAMILIA	137.031,50
2078	PROT.SOCIAL ESPECIAL A PESSOA DEFICIENTE-PSE A P DEFICIENTE	42,00
2079	ADMINISTRAÇÃO DO FMAS	42.105,00
2080	ENCARGOS COM PUBLICAÇÕES DE EDITAIS E NOTAS	20.020,00
2081	APOIO A PESSOAS CARENTES	4.061,95
2082	ACOMPANHAMENTO E REVISÃO DO BPC	500,00
2083	ENCARGOS C/ ASSINATURAS DE REVISTAS E JORNAIS	20,00
2084	MANUTENÇÃO DO DEPARTAMENTO DE CULTURA	15.140,00
2085	APOIO AS ATIVIDADES CULTURAIS DO MUNICÍPIO	5.030,00
2086	APOIO AO DESPORTO AMADOR	10.110,00
2087	ENCARGOS COM O DEPARTAMENTO DE ESPORTE	10.110,00
2089	ENCARGOS COM PESSOAL DO MAGISTÉRIO - FUNDEB	3.052.221,00
2090	ENCARGOS COM PESSOAL ADMINISTRATIVO - FUNDEB	410.472,50
2091	TREINAMENTO E QUALIFICAÇÃO	42,00
2092	OUTRAS DESPESAS DE CUSTEIO FUNDEB	5.020,50
2093	MANUTENÇÃO DO PROGRAMA SAÚDE DA FAMÍLIA - PSF	633.111,50
2094	MANUT. DO Progr. DE AGENTES COMUN. DE SAÚDE - PACS	355.152,50
2095	MANUTENÇÃO DO PROGRAMA DE SAÚDE BUCAL - PSB	250.080,50
2097	MANUTENÇÃO E APOIO AO CONSELHO TUTELAR	135.070,00
2098	PROGRAMA DE ATENÇÃO A CRIANÇA E A FAMILIA/PBT-SCFV	52,50
2099	PROJETO AGENTE JOVEM-SCFV-SCFV	73,50
2100	MANUTENÇÃO DOS SERVIÇOS DE TRANSPORTE ESCOLAR	83,00
2101	MANUTENÇÃO E ENCARGOS DO ENSINO INFANTIL	115,50
2102	ENCARGOS PESSOAL DO MAGIST.ENS.INFANTIL	73,50
2105	MANUTENÇÃO E ENC. COM EDUC. DE JOVENS E ADULTOS	115,50
2106	ENC. COM O PESSOAL DO MAGIST. EDUC. JOVENS E ADULTOS	73,50
2107	MANUTENÇÃO E ENCARGOS DA EDUCAÇÃO ESPECIAL	105,00
2108	ENCARGOS COM O PESSOAL DO MAGIST. DA EDUC. ESPECIAL	63,00
2109	MANUTENÇÃO E ENCARGOS DO PRÉ-ESCOLAR	115,50
2110	ENCARGOS COM O PESSOAL DO MAGISTRIO DO PRÉ-ESCOLAR	73,50
2111	MANter COZINHA COMUNITÁRIA	31,50
2112	MANUTENÇÃO DA GUARDA MUNICIPAL	110,00
2113	IMPLANTAÇÃO E MANUT. DE PROJ. COMUNITÁRIO. DE IRRIGAÇÃO	30,00
2114	ALUG. DE TRAT. E IMPL. P/ ARAÇÃO E TERC. DE PRODUÇÃO	40,00
2117	DISTRIBUIÇÃO DE BOLSAS PARA ESTUDANTES CARENTES	20,00
2118	AQUISIÇÃO DE LIVROS PARA ESTUDANTES CARENTES	10,00
2119	APOIO A MANUTENCAO DA EMATER	40,00
2122	MANUT.CENTRO DE REF ESP.DA ASSIST SOCIAL-CREAS	34.126,00
2123	PROG.DE ASSIST.INTEGRAL A FAMÖLIA-PAIF/PBFI(PISO BAS.FIXO)	44.242,00
2124	ASSINATURA DE INFORMATIVOS DE REVISTAS E JORNAIS	1.000,00

**MUNICÍPIO DE BREJO DO PIAUÍ**

AV. JOSE GOMES CHAVES, 81 - CNPJ:01.612.567/0001-81

Orçamento Programa - Exercício de 2021

**TABELA EXPLICATIVA - RELAÇÃO DE ATIVIDADES**

Código	Discriminação	Valor
2125	MANUT. DOS ENCARGOS DE CONTROLE INTERNO E EXTERNO	2.000,00
2126	PUBLICAÇÃO DE ATOS DO PODER LEGISLATIVO	1.500,00
2127	ENCARGO COM ASSESSORIA DE IMPRENSA	4.800,00
2128	MANUTENÇÃO DA UNIDADE MISTA DE SAÚDE	105,00
2129	PROGRAMA MELHORIA HABITACIONAL	42,00
2130	MANUTENÇÃO DO PROGRAMA PBVII-IDOSO/CRIANÇA-SCFV	42,00
2131	MANUTENÇÃO DO PROGRAMA PROINFRO/TELECENTRO	30,00
2132	MANUT. DOS SERVIÇOS DE CONTROLE INTERNO E CONTÁBEIS	30,00
2133	MANUTENÇÃO DA FARMÁCIA BÁSICA	30.021,00
2134	MANUTENÇÃO DO IGD-SUAS(ÍNDICE GESTÃO DESCENTRALIZ.DO SUAS)	23.031,50
2135	PROGRAMA SAÚDE NA ESCOLA - PSE	30,00
2136	MANUTENÇÃO DA UPA-UNIDADE DE PRONTO ATENDIMENTO	31,00
2137	MANUTENÇÃO DO CAPS-CENTRO DE ATENDIMENTO PSICOSSOCIAL	52,00
2138	MANUTENÇÃO DE UBS-UNIDADE BÁSICA DE SAÚDE	30.041,50
2139	ENCARGOS C/ DEPARTAMENTO DE TRANSPORTE	40,00
2140	ENCARGOS C/ DEPART.DE COORDENAÇÃO E ABASTECIMENTO	20.030,00
2141	ENCARGOS COM DEPARTAMENTO DE TURISMO	40,00
2142	ENCARGOS C/DEPART.DE COMUNIC.E RELAÇÕES PÚBLICAS	10,00
2143	MANUTENÇÃO DOS SERVIÇOS DE FORTALECIMENTO DE VÍNCULO-SCFV	191.471,00
2144	PROGRAMA CRIANÇA FELIZ	192.400,00
2145	ENFRENTAMENTO DA EMERGENCIA COVID-19	6.000,00
Total		17.359.045,85

---

EDSON RIBEIRO COSTA  
PREFEITO MUNICIPAL  
229.353.633-53

---

JOANA MÁRCIA ALVES DE M.OLIVEIRA  
CONTADORA CRC/PI 5.390/0-0  
471.011.213-49



## MUNICÍPIO DE BREJO DO PIAUÍ

AV. JOSE GOMES CHAVES, 81 - CNPJ: 01.612.567/0001-81

Orçamento Programa - Exercício de 2021

### TABELA EXPLICATIVA - LEGISLAÇÃO DA RECEITA

(Inc. III, § 1º, Art. 2º)

Página 1

Código	Discriminação	Fonte	Legislação
1000.00.0.0.00	RECEITAS CORRENTES		
1100.00.0.0.00	IMPOSTOS, TAXAS E CONTRIBUIÇÕES DE MELHORIA		
1110.00.0.0.00	IMPOSTOS		
1113.00.0.0.00	IMPOSTOS SOBRE A RENDA E PROVENTOS DE QUALQUER NATUREZA		
1113.01.0.0.00	IMPOSTO SOBRE A RENDA DE PESSOA FÍSICA - IRPF		
1113.01.1.0.00	IMPOSTO SOBRE A RENDA DE PESSOA FÍSICA - IRPF		
1113.01.1.4.00	IRPF - DÍVIDA ATIVA - MULTAS E JUROS DE MORA	001 100	LEI MUNICIPAL 014 DE 02/01/1997 (C.T.M.)
1113.03.0.0.00	IMPOSTO SOBRE A RENDA - RETIDO NA FONTE		
1113.03.1.0.00	IMPOSTO SOBRE A RENDA - RETIDO NA FONTE - TRABALHO		
1113.03.1.1.00	IRRF - TRABALHO - PRINCIPAL	001 100	CONSTITUIÇÃO FEDERAL ART. 158 DE 05/10/88, INCISO I E PORTARIA STN/MF 212 ART. 1 DE 04/06/2001.
1113.03.1.2.00	IRRF - TRABALHO - MULTAS E JUROS DE MORA	001 100	LEI MUNICIPAL 014 DE 02/01/1997 (C.T.M.)
1118.00.0.0.00	IMPOSTOS ESPECÍFICOS DE ESTADOS, DF E MUNICÍPIOS		
1118.01.0.0.00	IMPOSTOS SOBRE O PATRIMÔNIO PARA ESTADOS/DF/MUNICÍPIOS		
1118.01.1.0.00	IMPOSTO SOBRE A PROPRIEDADE PREDIAL E TERRITORIAL URBANA		
1118.01.1.1.00	IPTU - PRINCIPAL	001 100	CONSTITUIÇÃO FEDERAL ART. 156 DE 05/10/88 INCISO I E LEI MUNICIPAL 014 DE 02/01/1997 (C.T.M.)
1118.01.1.2.00	IPTU - MULTAS E JUROS DE MORA	001 100	LEI MUNICIPAL 014 DE 02/01/1997 (C.T.M.)
1118.01.1.3.00	IPTU - DÍVIDA ATIVA	001 100	LEI MUNICIPAL 014 DE 02/01/1997 (C.T.M.)
1118.01.4.0.00	IMP. TRANSMISSÃO "INTER VIVOS" DE BENS IMÓVEIS E DIREITOS		
1118.01.4.1.00	ITBI - PRINCIPAL	001 100	CONSTITUIÇÃO FEDERAL ART. 156 DE 05/10/88 INCISO II E LEI MUNICIPAL 014 DE 02/01/1997 (C.T.M.)
1118.01.4.2.00	ITBI - MULTAS E JUROS DE MORA	001 100	LEI MUNICIPAL 014 DE 02/01/1997 (C.T.M.)
1118.01.4.3.00	ITBI - DÍVIDA ATIVA	001 100	LEI MUNICIPAL 014 DE 02/01/1997 (C.T.M.)
1118.01.4.4.00	ITBI - DÍVIDA ATIVA - MULTAS E JUROS DE MORA	001 100	LEI MUNICIPAL 014 DE 02/01/1997 (C.T.M.)
1118.02.0.0.00	IMPOSTOS PRODUÇÃO, CIRCULAÇÃO MERCADORIAS E SERVIÇOS		
1118.02.3.0.00	IMPOSTO SOBRE SERVIÇOS DE QUALQUER NATUREZA		
1118.02.3.1.00	ISS - PRINCIPAL	001 100	CONSTITUIÇÃO FEDERAL ART. 156 DE 05/10/88 INCISO III E LEI MUNICIPAL 014 DE 02/01/1997 (C.T.M.)



## MUNICÍPIO DE BREJO DO PIAUÍ

AV. JOSE GOMES CHAVES, 81 - CNPJ: 01.612.567/0001-81

Orçamento Programa - Exercício de 2021

### TABELA EXPLICATIVA - LEGISLAÇÃO DA RECEITA

(Inc. III, § 1º, Art. 2º)

Página 2

Código	Discriminação	Fonte	Legislação
1118.02.3.2.00	ISS - MULTAS E JUROS DE MORA	001 100	LEI MUNICIPAL 014 DE 02/01/1997 (C.T.M.)
1118.02.3.3.00	ISS - DÍVIDA ATIVA	001 100	LEI MUNICIPAL 014 DE 02/01/1997 (C.T.M.)
1118.02.3.4.00	ISS - DÍVIDA ATIVA - MULTAS E JUROS DE MORA	001 100	LEI MUNICIPAL 014 DE 02/01/1997 (C.T.M.)
1120.00.0.0.00	TAXAS		
1121.00.0.0.00	TAXAS PELO EXERCÍCIO DO PODER DE POLÍCIA		
1121.01.0.0.00	TAXAS DE INSPEÇÃO, CONTROLE E FISCALIZAÇÃO		
1121.01.1.0.00	TAXAS DE INSPEÇÃO, CONTROLE E FISCALIZAÇÃO		
1121.01.1.1.00	TAXAS DE INSPEÇÃO, CONTROLE E FISCALIZAÇÃO - PRINCIPAL	950 115	LEI MUNICIPAL 014 DE 02/01/1997 (C.T.M.)
1121.01.1.1.01	TAXA DE LICEN. P/ FUNCION. ESTAB COMER INDUST E PREST SERV	950 115	LEI MUNICIPAL 014 DE 02/01/1997 (C.T.M.)
1121.01.1.1.03	TAXAS DE AUTORIZAÇÃO DE FUNCIONAMENTO DE TRANSPORTE	950 115	LEI MUNICIPAL 014 DE 02/01/1997 (C.T.M.)
1121.01.1.1.04	TAXAS DE UTILIZAÇÃO DE ÁREA DE DOMÍNIU PÚBLICO	950 115	LEI MUNICIPAL 014 DE 02/01/1997 (C.T.M.)
1121.01.1.1.05	TAXAS DE APREENSÃO, DEPOSITO OU LIBERAÇÃO DE ANIMAIS	950 115	LEI MUNICIPAL 014 DE 02/01/1997 (C.T.M.)
1121.01.1.1.06	OUTRAS TAXAS PELO EXERCÍCIO DE PODER DE POLÍCIA	950 115	LEI MUNICIPAL 014 DE 02/01/1997 (C.T.M.)
1121.01.1.1.07	OUTRAS TAXAS DE SAÚDE SUPLEMENTAR	950 115	LEI MUNICIPAL 014 DE 02/01/1997 (C.T.M.)
1122.00.0.0.00	TAXAS PELA PRESTAÇÃO DE SERVIÇOS		
1122.01.0.0.00	TAXAS PELA PRESTAÇÃO DE SERVIÇOS		
1122.01.1.0.00	TAXAS PELA PRESTAÇÃO DE SERVIÇOS		
1122.01.1.1.00	TAXAS PELA PRESTAÇÃO DE SERVIÇOS - PRINCIPAL	950 115	LEI MUNICIPAL 014 DE 02/01/1997 (C.T.M.)
1122.01.1.1.99	OUTRAS TAXAS PELA PRESTAÇÃO DE SERVIÇOS	950 115	LEI MUNICIPAL 014 DE 02/01/1997 (C.T.M.)
1130.00.0.0.00	CONTRIBUIÇÃO DE MELHORIA		
1130.00.1.0.00	CONTRIBUIÇÃO DE MELHORIA		
1130.00.1.1.00	CONTRIBUIÇÃO DE MELHORIA - PRINCIPAL	950 115	LEI MUNICIPAL 014 DE 02/01/1997 (C.T.M.)
1200.00.0.0.00	CONTRIBUIÇÕES		
1240.00.0.0.00	CONTRIBUIÇÃO PARA O CUSTEIO DO SERVIÇO DE ILUMINAÇÃO PÚBLICA		
1240.00.1.0.00	CONTRIBUIÇÃO PARA O CUSTEIO DO SERVIÇO DE ILUMINAÇÃO PÚBLICA		
1240.00.1.1.00	CONTRIB. CUSTEIO SERVIÇO ILUMINAÇÃO PÚBLICA - PRINCIPAL	620 115	LEGISLAÇÃO ESPECÍFICA



## MUNICÍPIO DE BREJO DO PIAUÍ

AV. JOSE GOMES CHAVES, 81 - CNPJ: 01.612.567/0001-81

Orçamento Programa - Exercício de 2021

### TABELA EXPLICATIVA - LEGISLAÇÃO DA RECEITA

(Inc. III, § 1º, Art. 2º)

Página 3

Código	Discriminação	Fonte	Legislação
1300.00.0.0.00	RECEITA PATRIMONIAL		
1310.00.0.0.00	EXPLORAÇÃO DO PATRIMÔNIO IMOBILIÁRIO DO ESTADO		
1310.01.0.0.00	ALUGUÉIS/ARRENDAMENTOS/FOROS/LAUDÊMIOS/TARIFAS DE OCUPAÇÃO		
1310.01.1.0.00	ALUGUÉIS E ARRENDAMENTOS		
1310.01.1.1.00	ALUGUÉIS E ARRENDAMENTOS - PRINCIPAL	001 100	LEI MUNICIPAL 014 DE 02/01/1997 (C.T.M.)
1310.01.2.0.00	FOROS, LAUDÊMIOS E TARIFAS DE OCUPAÇÃO		
1310.01.2.1.00	FOROS, LAUDÊMIOS E TARIFAS DE OCUPAÇÃO - PRINCIPAL	001 100	LEI FEDERAL 9760/46 DE 05/09/46; 9636/98 DE 15/05/1998 E 2398/87 DE 21/12/1987
1310.99.0.0.00	OUTRAS RECEITAS IMOBILIÁRIAS		
1310.99.1.0.00	OUTRAS RECEITAS IMOBILIÁRIAS		
1310.99.1.1.00	OUTRAS RECEITAS IMOBILIÁRIAS - PRINCIPAL	001 100	LEI MUNICIPAL 014 DE 02/01/1997 (C.T.M.)
1320.00.0.0.00	VALORES MOBILIÁRIOS		
1321.00.0.0.00	JUROS E CORREÇÕES MONETÁRIAS		
1321.00.1.0.00	REMUNERAÇÃO DE DEPÓSITOS BANCÁRIOS		
1321.00.1.1.01	Remuneração Depós.Banc.Vinculado-FUNDEB	116 230	CONSTITUIÇÃO FEDERAL DE 05/10/88, ART 30, INCISO III.
1321.00.1.1.02	Receita de Remuneração de Depós.Banc.Vinc.-FNS CUSTEIO	214 115	CONSTITUIÇÃO FEDERAL DE 05/10/88, ART 30, INCISO III.
1321.00.1.1.03	Remuneração de Dep.Banc.de Rec.Vlinc.-FMAS(Recurso Próprio)	001 400	CONSTITUIÇÃO FEDERAL DE 05/10/88, ART 30, INCISO III.
1321.00.1.1.04	RECEITA REMUNER.DEPÓS.BANC.RECUR.VINC.-MDE/EDUCAÇÃO	124 115	CONSTITUIÇÃO FEDERAL DE 05/10/88, ART 30, INCISO III.
1321.00.1.1.05	RECEITA REMUNER.DEPÓS.BANC.RECUR.VICUL.CIDE	610 115	CONSTITUIÇÃO FEDERAL DE 05/10/88, ART 30, INCISO III.
1321.00.1.1.06	Remuneração de Rec.Depós.Vinc.-FNAS(Programas)	311 400	CONSTITUIÇÃO FEDERAL DE 05/10/88, ART 30, INCISO III.
1321.00.1.1.07	Receita Remuneração de Depós.Banc.Vinculados-Convênios União	510 110	CONSTITUIÇÃO FEDERAL DE 05/10/88, ART 30, INCISO III.
1321.00.1.1.08	Remuneração de Depós.Vinculado.-FNAS(convênios)	312 110	CONSTITUIÇÃO FEDERAL DE 05/10/88, ART 30, INCISO III.
1321.00.1.1.09	Remuneração de Depós.Vinculado Educação-PNATE	123 115	CONSTITUIÇÃO FEDERAL DE 05/10/88, ART 30,



## MUNICÍPIO DE BREJO DO PIAUÍ

AV. JOSE GOMES CHAVES, 81 - CNPJ: 01.612.567/0001-81

Orçamento Programa - Exercício de 2021

### TABELA EXPLICATIVA - LEGISLAÇÃO DA RECEITA

(Inc. III, § 1º, Art. 2º)

Página 4

Código	Discriminação	Fonte	Legislação
			INCISO III.
1321.00.1.1.10	Remuneração de Depósito de Poupança	001 100	CONSTITUIÇÃO FEDERAL DE 05/10/88, ART 30, INCISO III.
1321.00.1.1.11	Remuneração de Depós.não vinculado(Recurso Próprio/Tesouro)	001 100	CONSTITUIÇÃO FEDERAL DE 05/10/88, ART 30, INCISO III.
1321.00.1.1.12	Remuneração de Depósito Bancário-FMS(Recurso Próprio)	001 300	CONSTITUIÇÃO FEDERAL DE 05/10/88, ART 30, INCISO III.
1321.00.1.1.13	Remuneração de Depósito Bancário-FNS(Recurso Convênio)	220 110	CONSTITUIÇÃO FEDERAL DE 05/10/88, ART 30, INCISO III.
1321.00.1.1.14	Remuneração de Depós.Banc.Vinc.Educação-PDDE	121 115	CONSTITUIÇÃO FEDERAL DE 05/10/88, ART 30, INCISO III.
1321.00.1.1.15	Remuneração de Depós.Banc.Vinc.Educação-PNAE	122 115	CONSTITUIÇÃO FEDERAL DE 05/10/88, ART 30, INCISO III.
1321.00.1.1.16	Remuneração de Depós.Banc.Vinc.Educação-QSE.Salário Educação	120 115	CONSTITUIÇÃO FEDERAL DE 05/10/88, ART 30, INCISO III.
1321.00.1.1.17	Remuneração Depós.Banc.Vinculado- Complementação FUNDEB	117 230	CONSTITUIÇÃO FEDERAL DE 05/10/88, ART 30, INCISO III.
1321.00.1.1.18	Remuneração de Rec.Depós.Vinc.-Outros Rec Vinc FNAS	390 400	CONSTITUIÇÃO FEDERAL DE 05/10/88, ART 30, INCISO III.
1321.00.1.1.19	Receita de Remuneração de Depós.Banc.Vinc.-FNS INVESTIMENTO	215 115	CONSTITUIÇÃO FEDERAL DE 05/10/88, ART 30, INCISO III.
1321.00.1.1.20	Receita de Remuneração de Depós.Banc.Vin-Transf Estado Saude	213 115	CONSTITUIÇÃO FEDERAL DE 05/10/88, ART 30, INCISO III.
1321.00.1.1.21	Receita Remuneração de Depos.Banc.Vinculados-Convênio Estado	520 110	CONSTITUIÇÃO FEDERAL DE 05/10/88, ART 30, INCISO III.
1329.00.0.0.00	OUTROS VALORES MOBILIÁRIOS		
1329.00.1.0.00	OUTROS VALORES MOBILIÁRIOS		
1329.00.1.1.00	OUTROS VALORES MOBILIÁRIOS - PRINCIPAL	001 100	LEGISLAÇÃO ESPECIFICA
1390.00.0.0.00	DEMAIS RECEITAS PATRIMONIAIS		
1390.00.1.0.00	DEMAIS RECEITAS PATRIMONIAIS		
1390.00.1.1.00	DEMAIS RECEITAS PATRIMONIAIS - PRINCIPAL	001 100	LEGISLAÇÃO ESPECIFICA



## MUNICÍPIO DE BREJO DO PIAUÍ

AV. JOSE GOMES CHAVES, 81 - CNPJ: 01.612.567/0001-81

Orçamento Programa - Exercício de 2021

### TABELA EXPLICATIVA - LEGISLAÇÃO DA RECEITA

(Inc. III, § 1º, Art. 2º)

Página 5

Código	Discriminação	Fonte	Legislação
1600.00.0.0.00	RECEITA DE SERVIÇOS		
1610.00.0.0.00	SERVIÇOS ADMINISTRATIVOS E COMERCIAIS GERAIS		
1610.01.0.0.00	SERVIÇOS ADMINISTRATIVOS E COMERCIAIS GERAIS		
1610.01.1.0.00	SERVIÇOS ADMINISTRATIVOS E COMERCIAIS GERAIS		
1610.01.1.1.00	SERVIÇOS ADMINISTRATIVOS E COMERCIAIS GERAIS - PRINCIPAL	001 100	LEI MUNICIPAL 014 DE 02/01/1997 (C.T.M.)
1610.02.0.0.00	INSCRIÇÃO EM CONCURSOS E PROCESSOS SELETIVOS		
1610.02.1.0.00	INSCRIÇÃO EM CONCURSOS E PROCESSOS SELETIVOS		
1610.02.1.1.00	INSCRIÇÃO EM CONCURSOS E PROCESSOS SELETIVOS - PRINCIPAL	001 100	LEI MUNICIPAL 014 DE 02/01/1997 (C.T.M.)
1700.00.0.0.00	TRANSFERÊNCIAS CORRENTES		
1710.00.0.0.00	TRANSFERÊNCIAS DA UNIÃO E DE SUAS ENTIDADES		
1718.00.0.0.00	TRANSF. DA UNIÃO - ESPECÍFICAS DE ESTADOS, DF E MUNIC		
1718.01.0.0.00	PARTICIPAÇÃO NA RECEITA DA UNIÃO		
1718.01.2.0.00	COTA-PARTE DO FUNDO DE PARTIC.DOS MUNIC. - COTA MENSAL		
1718.01.2.1.00	COTA-PARTE DO FPM - COTA MENSAL - PRINCIPAL	001 100	CONSTITUIÇÃO FEDERAL DE 05/10/88, ART. 159, INCISO I, LETRA 'B'.
1718.01.3.0.00	COTA-PARTE FUNDO DE PARTIC. MUNIC.- 1% COTA DEZEMBRO		
1718.01.3.1.00	COTA-PARTE DO FPM-1% COTA-DEZEMBRO - PRINCIPAL	001 100	EMENDA CONSTITUCIONAL Nº 55/2007 DE 20/09/2007.
1718.01.4.0.00	COTA-PARTE FUNDO DE PARTIC.DOS MUNIC.- 1% COTA JULHO		
1718.01.4.1.00	COTA-PARTE DO FPM-1% COTA-JULHO - PRINCIPAL	001 100	EMENDA CONSTITUCIONAL Nº 84/2014 DE 02/02/2014.
1718.01.5.0.00	COTA-PARTE DO IMP.SOBRE A PROP.TERRIT. RURAL		
1718.01.5.1.00	COTA-PARTE DO IMPOSTO-PROPRIED.TERRIT.RURAL-PRINCIPAL	001 100	CONSTITUIÇÃO FEDERAL DE 05/10/88, ART. 158, INCISO II.
1718.02.0.0.00	TRANSF.COMPENS.FINANC. PELA EXPLORAÇ. DE REC.NATURAIS		
1718.02.2.0.00	COTA-PARTE DA COMPENS.FINANC.DE REC.MINERAIS -CFEM		
1718.02.2.1.00	COTA-PARTE DA CFEM- PRINCIPAL	001 100	CONSTITUIÇÃO FEDERAL DE 05/10/88, ART. 20, § 1; LEI FEDERAL 8001/90 DE 13/03/1990.
1718.02.6.0.00	COTA-PARTE DO FUNDO ESPECIAL DO PETRÓLEO - FEP		
1718.02.6.1.00	COTA-PARTE DO FUNDO ESPECIAL DO PETRÓLEO - FEP - PRINCIPAL	001 100	LEI FEDERAL 7990/89 DE 28/12/1989.
1718.02.9.0.00	OUTRAS TRANSF. COMPENS.FINANC.EXPLOR.REC NATURAIS		
	OUTRAS TRANSF.COMPENS FINANC.RECURS. NATURAIS- PRINCIPAL	001 100	LEGISLAÇÃO ESPECÍFICA





## MUNICÍPIO DE BREJO DO PIAUÍ

AV. JOSE GOMES CHAVES, 81 - CNPJ: 01.612.567/0001-81

Orçamento Programa - Exercício de 2021

### TABELA EXPLICATIVA - LEGISLAÇÃO DA RECEITA

(Inc. III, § 1º, Art. 2º)

Página 6

Código	Discriminação	Fonte	Legislação
1718.02.9.1.00			
1718.03.0.0.00	TRANSF.SUS-FUNDO/FUNDO-BLOCO DE MANUT.AÇÕES SERV.PÚBL.SAÚDE		
1718.03.1.0.00	TRANSFERÊNCIA DE RECURSOS DO SUS – ATENÇÃO PRIMÁRIA		
1718.03.1.1.00	TRANSF.RECURSOS DO SUS – ATENÇÃO PRIMARIA - PRINCIPAL	214 115	PORTARIA N. 828/GM/MS DE 17/04/2020, ART. 3, INCISO I.
1718.03.2.0.00	TRANSFERÊNCIA DE RECURSOS DO SUS – ATENÇÃO ESPECIALIZADA		
1718.03.2.1.00	TRANSF. RECUR.SUS–ATENÇÃO ESPECIALIZADA-PRINCIPAL	214 115	PORTARIA N. 828/GM/MS DE 17/04/2020, ART. 3, INCISO I.
1718.03.3.0.00	TRANSFERÊNCIA DE RECURSOS DO SUS – VIGILÂNCIA EM SAÚDE		
1718.03.3.1.00	TRANSF.SUS – VIGILÂNCIA EM SAÚDE - PRINCIPAL	214 115	PORTARIA N. 828/GM/MS DE 17/04/2020, ART. 3, INCISO I.
1718.03.4.0.00	TRANSF. DE RECURSOS DO SUS – ASSISTÊNCIA FARMACÊUTICA		
1718.03.4.1.00	TRANSF.DE RECURSOS SUS – ASSIST.FARMACÊUTICA- PRINCIPAL	214 115	PORTARIA N. 828/GM/MS DE 17/04/2020, ART. 3, INCISO I.
1718.03.5.0.00	TRANSFERÊNCIA DE RECURSOS DO SUS – GESTÃO DO SUS		
1718.03.5.1.00	TRANSFERÊNCIA DE RECURSOS DO SUS – GESTÃO DO SUS - PRINCIPAL	214 115	PORTARIA N. 828/GM/MS DE 17/04/2020, ART. 3, INCISO I.
1718.03.9.0.00	TRANSF.DE RECUR.SUS – OUT. PROG.FINANC. FUNDO A FUNDO		
1718.03.9.1.00	TRANSF.DO SUS – OUT.PROGR.FINANC.FUNDO/FUNDO- PRINCIPAL	214 115	PORTARIA N. 828/GM/MS DE 17/04/2020, ART. 3, INCISO I.
1718.03.9.1.01	TRANS.RECU.SUS-OUTR.PROG.FINAN.F/FUNDO-COVID19	214 115	PORTARIA N. 828/GM/MS DE 17/04/2020, ART. 3, INCISO I.
1718.03.9.1.02	TRANS.RECU.SUS-OUTR.PROG.FINAN.F/FUNDO-EMENDA INDIVIDUAL SUS	214 115	ART. 166-A, § 1º, DA CF.
1718.03.9.1.03	TRANS.RECU.SUS-OUTR.PROG.FINAN.F/FUNDO-EMENDA BANCADA SUS C	214 115	ART. 166, § 16, DA CF.
1718.04.0.0.00	TRANSF.SUS- BLOCO ESTRUT.REDE SERVIÇOS PÚBLICOS DE SAÚDE		
1718.04.1.0.00	TRANSF.REC.SUS- DESTINADOS A ATENÇÃO PRIMÁRIA		
1718.04.1.1.00	TRANSFERÊNCIAS DO SUS - ATENÇÃO PRIMÁRIA- PRINCIPAL	215 115	PORTARIA N. 828/GM/MS DE 17/04/2020, ART. 3, INCISO II.
1718.05.0.0.00	TRANSFER.DE RECURSOS DO FUNDO NAC. DESENV.EDUCAÇÃO FNDE		
1718.05.1.0.00	TRANSFERÊNCIAS DO SALÁRIO-EDUCAÇÃO		
1718.05.1.1.00	TRANSFERÊNCIAS DO SALÁRIO-EDUCAÇÃO - PRINCIPAL	120 115	LEI FEDERAL 10.832/03 DE 29/12/2003.



## MUNICÍPIO DE BREJO DO PIAUÍ

AV. JOSE GOMES CHAVES, 81 - CNPJ: 01.612.567/0001-81

Orçamento Programa - Exercício de 2021

### TABELA EXPLICATIVA - LEGISLAÇÃO DA RECEITA

(Inc. III, § 1º, Art. 2º)

Página 7

Código	Discriminação	Fonte	Legislação
1718.05.2.0.00	TRANSF. DIRETAS-FNDE REF. PROG.DINHEIRO DIRETO NA ESC-PDDE		
1718.05.2.1.00	TRANSF.DIRETAS DO FNDE- PROGRAMA PDDE- PRINCIPAL	121 115	RESOLUÇÃO/CD/FNDE Nº 10, DE 18/04/2013.
1718.05.3.0.00	TRANSF.DIRETAS DO FNDE REF.PROG.NAC. ALIM. ESCOLAR-PNAE		
1718.05.3.1.00	TRANSF. DIRETAS DO FNDE - PROGRAMA PNAE - PRINCIPAL	122 115	CONSTITUIÇÃO FEDERAL DE 05/10/88, ART. 208, INCISO VII; E RESOLUÇÃO DO FNDE.
1718.05.4.0.00	TRANSFER.FNDE REF.. AO PROG.NAC.APOIO TRANSP.ESCOLAR-PNATE		
1718.05.4.1.00	TRANSF. DIRETAS DO FNDE - PROGRAMA PNATE - PRINCIPAL	123 115	LEI FEDERAL 10.880/04 DE 09/06/2004; E PORTARIAS DO FNDE.
1718.05.9.0.00	OUTRAS TRANSF.DIRETAS DO FUNDO NAC.DO DESENV.DA EDUC. FNDE		
1718.05.9.1.00	OUTRAS TRANSF.DIRETAS DO FNDE - PRINCIPAL	124 115	CONSTITUIÇÃO FEDERAL DE 05/10/88, ARTS. 205 E 208 INCISO VII; E RESOLUÇÕES FNDE.
1718.06.0.0.00	TRANSFERÊNCIA FINANCEIRA ICMS – DESONERAÇÃO – L.C. Nº 87/96		
1718.06.1.0.00	TRANSFERÊNCIA FINANCEIRA ICMS – DESONERAÇÃO – L.C. Nº 87/96		
1718.06.1.1.00	TRANSF.FINANC.ICMS-DESON-L.C. Nº 87/96-PRINCIPAL	001 100	LEI COMPLEMENTAR Nº 87/96 DE 13/09/1996.
1718.09.0.0.00	TRANSF. RECURSOS COMPLEMENTAÇÃO DA UNIÃO AO FUNDEB		
1718.09.1.0.00	TRANSF. RECURSOS COMPLEMENTAÇÃO DA UNIÃO AO FUNDEB		
1718.09.1.1.00	TRANSF.COMPLEMENTAÇÃO DA UNIÃO AO FUNDEB- PRINCIPAL	117 230	LEI FEDERAL Nº 11494/07 DE 20/06/2007, ART. 4.
1718.10.0.0.00	TRANSFERÊNCIAS DE CONVênIOS DA UNIÃO E DE SUAS ENTIDADES		
1718.10.1.0.00	TRANSFERÊNCIAS DE CONVênIOS DA UNIÃO PARA O SUS		
1718.10.1.1.00	TRANSF.CONVênIOS DA UNIÃO PARA O SUS - PRINCIPAL	220 110	DECRETO FEDERAL Nº 8943/16 DE 27/12/2016.
1718.10.2.0.00	TRANSF.DE CONV.DA UNIÃO DESTINADOS A PROG EDUCAÇÃO		
1718.10.2.1.00	TRANSF.CONV.UNIÃO DEST.PROG.ED.-PRINCIPAL	125 110	DECRETO FEDERAL Nº 8943/16 DE 27/12/2016.
1718.10.3.0.00	TRANSF. DE CONV. DA UNIÃO DEST.A PROG.ASSIST.SOCIAL		
1718.10.3.1.00	TRANSF.CONV.UNIÃO DEST.PROG.ASSIST.SOCIAL-PRINCIPAL	312 110	DECRETO FEDERAL Nº 8943/16 DE 27/12/2016.
1718.10.4.0.00	TRANSF.CONV.DA UNIÃO DEST.PROG.DE COMBATE À FOME		
1718.10.4.1.00	TRANSF.CONV.UNIÃO PROG.COMBATE FOME- PRINCIPAL	510 110	DECRETO FEDERAL Nº 8943/16 DE 27/12/2016.
1718.10.5.0.00	TRANSF.CONV.DA UNIÃO DEST.A PROG. SANEAMENTO BÁSICO		
1718.10.5.1.00	TRANSF.CONV.UNIÃO PROG.SANEAM.BASICO-PRINCIPAL	510 110	DECRETO FEDERAL Nº 8943/16 DE 27/12/2016.
1718.10.9.0.00	OUTRAS TRANSFERÊNCIAS DE CONVênIOS DA UNIÃO		



## MUNICÍPIO DE BREJO DO PIAUÍ

AV. JOSE GOMES CHAVES, 81 - CNPJ: 01.612.567/0001-81

Orçamento Programa - Exercício de 2021

### TABELA EXPLICATIVA - LEGISLAÇÃO DA RECEITA

(Inc. III, § 1º, Art. 2º)

Página 8

Código	Discriminação	Fonte	Legislação
1718.10.9.1.00	OUTRAS TRANSF.CONV.UNIÃO-PRINCIPAL	510 110	DECRETO FEDERAL Nº 8943/16 DE 27/12/2016.
1718.12.0.0.00	TRANSF.DE RECURSOS DO FUNDO NACIONAL DE ASSIST.SOCIAL		
1718.12.1.0.00	TRANSFERÊNCIAS DE RECURSOS DO FNAS		
1718.12.1.1.01	Transferência de Recurso Vinc.FNAS- Criança Feliz	311 400	DECRETO FEDERAL Nº 8869 DE 05/10/2016.
1718.12.1.1.02	Transf de Recurso Vinc.FNAS- Serv. Conv. e Fort. Vinc - SCFV	311 400	LEIS FEDERAIS Nº 8742/93 DE 07/12/1993 E 12435/11 DE 06/07/2011.
1718.12.1.1.03	Transferência de Recurso Vinc.FNAS - PBV III Eq Volante	311 400	LEIS FEDERAIS Nº 8742/93 DE 07/12/1993 E 12435/11 DE 06/07/2011.
1718.12.1.1.04	Transferência de Recurso Vinc.FNAS - Piso Basico Fisico-PBF	311 400	LEIS FEDERAIS Nº 8742/93 DE 07/12/1993 E 12435/11 DE 06/07/2011.
1718.12.1.1.05	Transf. Indice Gestão Descentralizada Suas - IGDSUAS	311 400	LEIS FEDERAIS Nº 8742/93 DE 07/12/1993 E 12435/11 DE 06/07/2011.
1718.12.1.1.06	Transf. Indice Gestão Descentralizada - IGDBF	311 400	LEIS FEDERAIS Nº 8742/93 DE 07/12/1993 E 12435/11 DE 06/07/2011.
1718.12.1.1.07	Transferencia Recurso BPC	311 400	PORTARIA INTERMINISTERIAL Nº 18 DE 24/04/2007.
1718.12.1.1.99	OUTRAS TRANSF DE RECURSOS DO FUNDO NACIONAL DE ASSISTÊNCIA	311 400	LEIS FEDERAIS Nº 8742/93 DE 07/12/1993 E 12435/11 DE 06/07/2011.
1718.99.0.0.00	OUTRAS TRANSFERÊNCIAS DA UNIÃO		
1718.99.1.0.00	OUTRAS TRANSFERÊNCIAS DA UNIÃO		
1718.99.1.1.00	OUTRAS TRANSFERÊNCIAS DA UNIÃO - PRINCIPAL	001 100	LEGISLAÇÃO ESPECÍFICA.
1718.99.1.1.01	OUTRAS TRANSFERÊNCIAS DA UNIÃO - AFM - APOIO FINANCEIRO	001 100	LEGISLAÇÃO ESPECÍFICA
1718.99.1.1.02	OUTRAS TRANSFERÊNCIAS DA UNIÃO - OUTROS RECURSOS VINCULADOS	990 115	LEGISLAÇÃO ESPECÍFICA
1718.99.1.1.03	OUTRAS TRANSFERÊNCIAS DA UNIÃO-OUTRAS VINC DE TRANSFERENCIAS	940 115	LEGISLAÇÃO ESPECÍFICA
1720.00.0.0.00	TRANSF.DOS EST. E DO DISTRITO FEDERAL E DE SUAS ENT.		
1728.00.0.0.00	TRANSFERÊNCIAS ESTADOS - ESPECÍFICAS DE ESTADOS, DF E MUNIC.		
1728.01.0.0.00	PARTICIPAÇÃO NA RECEITA DOS ESTADOS		
1728.01.1.0.00	COTA-PARTE DO ICMS		
1728.01.1.1.00	COTA-PARTE DO ICMS - PRINCIPAL	001 100	CONSTITUIÇÃO FEDERAL DE 05/10/88, ART. 158, INCISO IV; E LEI COMPLEMENTAR Nº 63/90 DE 11/01/1990, ART. 3.



## MUNICÍPIO DE BREJO DO PIAUÍ

AV. JOSE GOMES CHAVES, 81 - CNPJ: 01.612.567/0001-81

Orçamento Programa - Exercício de 2021

### TABELA EXPLICATIVA - LEGISLAÇÃO DA RECEITA

(Inc. III, § 1º, Art. 2º)

Página 9

Código	Discriminação	Fonte	Legislação
1728.01.2.0.00	COTA-PARTE DO IPVA		
1728.01.2.1.00	COTA-PARTE DO IPVA - PRINCIPAL	001 100	CONSTITUIÇÃO FEDERAL DE 05/10/88, ART. 158, INCISO III; E LEI COMPLEMENTAR Nº 63/90 DE 11/01/1990, ART. 2.
1728.01.3.0.00	COTA-PARTE DO IPI - MUNICÍPIOS		
1728.01.3.1.00	COTA-PARTE DO IPI - MUNICÍPIOS - PRINCIPAL	001 100	CONSTITUIÇÃO FEDERAL DE 05/10/88, ART. 159, INCISO II; E LEI COMPLEMENTAR Nº 61/89 DE 26/12/1989, ART. 5.
1728.01.4.0.00	COTA-PARTE DA CONTRIBUIÇÃO DE CIDE		
1728.01.4.1.00	COTA-PARTE DA CONTRIBUIÇÃO DA CIDE - PRINCIPAL	610 115	LEIS FEDERAIS Nº 10336/01 DE 19/12/2001; 10636/02 DE 30/12/2002; E 10866/04 DE 04/5/2004.
1728.01.5.0.00	OUTRAS PARTICIPAÇÕES NA RECEITA DOS ESTADOS		
1728.01.5.1.00	OUTRAS PARTIC.REC.EST.- PRINCIPAL	001 100	LEGISLAÇÃO ESPECIFICA
1728.01.5.1.00	OUTRAS PARTIC.REC.EST.- PRINCIPAL	001 100	LEGISLAÇÃO ESPECIFICA
1728.03.0.0.00	TRANSF.REC.ESTADO PROG.SAÚDE -FUNDO A FUNDO		
1728.03.1.0.00	TRANSF.REC.ESTADO PROG.SAÚDE -FUNDO A FUNDO		
1728.03.1.1.00	TRANSF.REC.EST.PROG.SAÚDE FUNDO /FUNDO - PRINCIPAL	213 115	DECRETOS ESTADUAIS Nº 12440/06 DE 01/12/2006 E Nº 13860/09 DE 22/09/2009.
1728.07.0.0.00	TRANSFERÊNCIAS DE ESTADOS DESTINADAS à ASSISTÊNCIA SOCIAL		
1728.07.1.0.00	TRANSFERÊNCIAS DE ESTADOS DESTINADAS à ASSISTÊNCIA SOCIAL		
1728.07.1.1.00	TRANSF. ESTADOS DESTINADAS À ASSISTÊNCIA SOCIAL - PRINCIPAL	390 400	LEGISLAÇÃO ESPECÍFICA
1728.10.0.0.00	TRANSF.DE CONV.EST./ DIST.FED. E DE SUAS ENTIDADES		
1728.10.1.0.00	TRANSFERÊNCIAS DE CONVÊNIO DOS ESTADOS PARA O SUS		
1728.10.1.1.00	TRANSF.CONVÊNIO ESTADOS PARA O SUS - PRINCIPAL	220 110	DECRETOS ESTADUAIS Nº 12440/06 DE 01/12/2006 E Nº 13860/09 DE 22/09/2009.
1728.10.2.0.00	TRANSF.DE CONV.ESTADOS DEST.PROGRAMA DE EDUCAÇÃO		
1728.10.2.1.00	TRANSF.DE CONVÊNIO ESTADOS DEST.A PROG.EDUCAÇÃO-PRINCIPAL	125 110	DECRETOS ESTADUAIS Nº 12440/06 DE 01/12/2006 E Nº 13860/09 DE 22/09/2009.
1728.10.9.0.00	OUTRAS TRANSFERÊNCIAS DE CONVÊNIO DOS ESTADOS		
1728.10.9.1.00	OUTRAS TRANSFERÊNCIAS DE CONVÊNIO DOS ESTADOS - PRINCIPAL	520 110	DECRETOS ESTADUAIS Nº 12440/06 DE 01/12/2006 E Nº 13860/09 DE 22/09/2009.



## MUNICÍPIO DE BREJO DO PIAUÍ

AV. JOSE GOMES CHAVES, 81 - CNPJ: 01.612.567/0001-81

Orçamento Programa - Exercício de 2021

### TABELA EXPLICATIVA - LEGISLAÇÃO DA RECEITA

(Inc. III, § 1º, Art. 2º)

Página 10

Código	Discriminação	Fonte	Legislação
1728.99.0.0.00	OUTRAS TRANSFERÊNCIAS DOS ESTADOS		
1728.99.1.0.00	OUTRAS TRANSFERÊNCIAS DOS ESTADOS		
1728.99.1.1.01	OUTRAS TRANSFERÊNCIAS DOS ESTADOS - PRINCIPAL	001 100	DECRETOS ESTADUAIS Nº 12440/06 DE 01/12/2006 E Nº 13860/09 DE 22/09/2009.
1728.99.1.1.02	OUTRAS TRANSFERÊNCIAS DOS ESTADOS - EDUCAÇÃO	190 115	LEGISLAÇÃO ESPECÍFICA
1750.00.0.0.00	TRANSFERÊNCIAS DE OUTRAS INSTITUIÇÕES PÚBLICAS		
1758.00.0.0.00	TRANSF. OUT. INSTITUIÇÕES PÚB. - EST/DF/MUN		
1758.01.0.0.00	TRANSF. DE RECURSOS DO FUNDO DE MANUTENÇÃO DO FUNDEB		
1758.01.1.0.00	TRANSFERÊNCIAS DE RECURSOS DO FUNDEB		
1758.01.1.1.00	TRANSFERÊNCIAS DE RECURSOS DO FUNDEB - PRINCIPAL	116 230	LEI FEDERAL Nº 11494/07 DE 20/06/2007.
1900.00.0.0.00	OUTRAS RECEITAS CORRENTES		
1990.00.0.0.00	DEMAIS RECEITAS CORRENTES		
1990.99.0.0.00	OUTRAS RECEITAS		
1990.99.2.0.00	OUTRAS RECEITAS - FINANCEIRAS		
1990.99.2.1.00	OUTRAS RECEITAS - FINANCEIRAS - PRINCIPAL	001 100	LEGISLAÇÃO ESPECÍFICA
2000.00.0.0.00	RECEITAS DE CAPITAL		
2100.00.0.0.00	OPERAÇÕES DE CRÉDITO		
2110.00.0.0.00	OPERAÇÕES DE CRÉDITO - MERCADO INTERNO		
2119.00.0.0.00	OUTRAS OPERAÇÕES DE CRÉDITO - MERCADO INTERNO		
2119.00.1.0.00	OUTRAS OPERAÇÕES DE CRÉDITO - MERCADO INTERNO		
2119.00.1.1.00	OUTRAS OPERAÇÕES DE CRÉDITO - MERCADO INTERNO - PRINCIPAL	920 115	LEI COMPLEMENTAR Nº 101/00 DE 04/05/2000 (LRF), ART. 32 § 1.
2120.00.0.0.00	OPERAÇÕES DE CRÉDITO - MERCADO EXTERNO		
2129.00.0.0.00	OUTRAS OPERAÇÕES DE CRÉDITO - MERCADO EXTERNO		
2129.00.1.0.00	OUTRAS OPERAÇÕES DE CRÉDITO - MERCADO EXTERNO		
2129.00.1.1.00	OUTRAS OPERAÇÕES DE CRÉDITO - MERCADO EXTERNO - PRINCIPAL	920 115	LEI COMPLEMENTAR Nº 101/00 DE 04/05/2000 (LRF), ART. 32 § 1.
2200.00.0.0.00	ALIENAÇÃO DE BENS		
2210.00.0.0.00	ALIENAÇÃO DE BENS MÓVEIS		
2213.00.0.0.00	ALIENAÇÃO DE BENS MÓVEIS E SEMOVENTES		



## MUNICÍPIO DE BREJO DO PIAUÍ

AV. JOSE GOMES CHAVES, 81 - CNPJ: 01.612.567/0001-81

Orçamento Programa - Exercício de 2021

### TABELA EXPLICATIVA - LEGISLAÇÃO DA RECEITA

(Inc. III, § 1º, Art. 2º)

Página 11

Código	Discriminação	Fonte	Legislação
2213.00.1.0.00	ALIENAÇÃO DE BENS MÓVEIS E SEMOVENTES		
2213.00.1.1.00	ALIENAÇÃO DE BENS MÓVEIS E SEMOVENTES- PRINCIPAL	930 130	LRF Nº 101/00, DE 04/05/2000.
2220.00.0.0.00	ALIENAÇÃO DE BENS IMÓVEIS		
2220.00.1.0.00	ALIENAÇÃO DE BENS IMÓVEIS		
2220.00.1.1.00	ALIENAÇÃO DE BENS IMÓVEIS - PRINCIPAL	930 130	ART. 24 A 29 DA LEI Nº 9.636, DE 15/05/1998, E LEI Nº 8.025, DE 12/04/1990.
2400.00.0.0.00	TRANSFERÊNCIAS DE CAPITAL		
2410.00.0.0.00	TRANSFERÊNCIAS DA UNIÃO E DE SUAS ENTIDADES		
2418.00.0.0.00	TRANSFERÊNCIAS UNIÃO-ESPECÍFICAS DE EST, DF E MUN.		
2418.03.0.0.00	TRANSF.SUS- FUNDO FUNDO BLOCO MANUT.AÇÕES E SERVIÇOS PÚBL.		
2418.03.1.0.00	TRANSFERÊNCIA DE RECURSOS DO SUS – ATENÇÃO PRIMÁRIA		
2418.03.1.1.00	TRANSF.SUS–ATENÇÃO PRIMÁRIA-PRINCIPAL	214 115	PORTARIA N. 828/GM/MS DE 17/04/2020, ART. 3, INCISO I.
2418.04.0.0.00	TRANSF.REC.– SUS- BLOCO INV.REDE SER.PUB.SAUDE		
2418.04.1.0.00	TRANSF.REC.– SUS-REDE SERV.PUB.SAUDE-ATENÇÃO BÁSICA		
2418.04.1.1.00	TRANSF.REC.SUS-ATENÇÃO BÁSICA - PRINCIPAL	215 115	PORTARIA N. 828/GM/MS DE 17/04/2020, ART. 3, INCISO II.
2418.04.2.0.00	TRANSF.SUS-REDE SERV.SAUDE-ATENÇÃO ESPECIALIZADA		
2418.04.2.1.00	TRANSF.REC.SUS-ATENÇÃO ESPECIALIZADA - PRINCIPAL	215 115	PORTARIA N. 828/GM/MS DE 17/04/2020, ART. 3, INCISO II.
2418.05.0.0.00	TRANSF.REC. DESTINADOS A PROGRAMAS DE EDUCAÇÃO		
2418.05.1.0.00	PROG.TRANSPORTE ESCOLAR EDUC.BÁS.-CAMINHO ESCOLA		
2418.05.1.1.00	PROG.TRANSP.ESCOL.EDUC.BÁS.-CAMINHO ESCOLA-PRINCIPAL	124 115	CONSTITUIÇÃO FEDERAL DE 05/10/88, ARTs. 205 E 208 INCISO VII; E RESOLUÇÕES DO FNDE;
2418.10.0.0.00	TRANSFERÊNCIA DE CONVÊNIO DA UNIÃO E DE SUAS ENTIDADES		
2418.10.1.0.00	TRANSFERÊNCIAS DE CONVÊNIO DA UNIÃO PARA O SUS		
2418.10.1.1.00	TRANSF.DE CONVÊNIO DA UNIÃO PARA O SUS- PRINCIPAL	220 110	DECRETO FEDERAL Nº 8943/16 DE 27/12/2016.
2418.10.2.0.00	TRANSF.DE CONVÊNIO DA UNIÃO DESTIN.A PROG. EDUCAÇÃO		
2418.10.2.1.00	TRANSF.CONV.UNIÃO DESTIN. PROG. ED.- PRINCIPAL	125 110	DECRETO FEDERAL Nº 8943/16 DE 27/12/2016.
2418.10.5.0.00	TRANSF. DE CONVÊNIO UNIÃO DEST.PROG.SANEAM.BÁSICO		
2418.10.5.1.00	TRANSF.CONV.UNIÃO PROG.SANEAM.BAS.-PRINCIPAL	510 110	DECRETO FEDERAL Nº 8943/16 DE 27/12/2016.



## MUNICÍPIO DE BREJO DO PIAUÍ

AV. JOSE GOMES CHAVES, 81 - CNPJ: 01.612.567/0001-81

Orçamento Programa - Exercício de 2021

### TABELA EXPLICATIVA - LEGISLAÇÃO DA RECEITA

(Inc. III, § 1º, Art. 2º)

Página 12

Código	Discriminação	Fonte	Legislação
2418.10.6.0.00	TRANSF. CONVÊNIO DA UNIÃO DEST. A PROG. MEIO AMBIENTE		
2418.10.6.1.00	TRANSF. CONV. UNIÃO PROG. MEIO AMBIENTE-PRINCIPAL	510 110	DECRETO FEDERAL Nº 8943/16 DE 27/12/2016.
2418.10.7.0.00	TRANSF. CONV. DA UNIÃO DEST. PROG. INFRAEST. TRANSPORTE		
2418.10.7.1.00	TRANSF. CONV. UNIÃO PROG. INFRA TRANSP.-PRINCIPAL	510 110	DECRETO FEDERAL Nº 8943/16 DE 27/12/2016.
2418.10.9.0.00	OUTRAS TRANSFERÊNCIAS DE CONVÊNIO DA UNIÃO		
2418.10.9.1.00	OUTRAS TRANSF. CONVÊNIO UNIÃO-PRINCIPAL	510 110	DECRETO FEDERAL Nº 8943/16 DE 27/12/2016.
2418.12.0.0.00	TRANSF. RECURSOS DO FUNDO NACIONAL DE ASSISTÊNCIA SOCIAL		
2418.12.1.0.00	TRANSFERÊNCIAS DE RECURSOS DO FNAS		
2418.12.1.1.00	TRANSFERÊNCIAS DE RECURSOS DO FNAS - PRINCIPAL	311 400	LEIS FEDERAIS Nº 8742/93 DE 07/12/1993 E 12435/11 DE 03/07/2011.
2420.00.0.0.00	TRANSF. ESTADOS E DO DISTRITO FEDERAL E DE SUAS ENTIDADES		
2428.00.0.0.00	TRANSF. ESTADOS E DO DISTRITO FEDERAL E DE SUAS ENTIDADES		
2428.03.0.0.00	TRANSFERÊNCIAS DE RECURSOS DO SISTEMA ÚNICO DE SAÚDE - SUS		
2428.03.1.0.00	TRANSFERÊNCIAS DE RECURSOS DO SISTEMA ÚNICO DE SAÚDE - SUS		
2428.03.1.1.00	TRANSF. RECURSOS SUS-PRINCIPAL	213 115	DECRETOS ESTADUAIS Nº 12440/06 DE 01/12/2006 E Nº 13860/09 DE 22/09/2009.
2428.10.0.0.00	TRANSF. CONVÊNIO DOS ESTADOS E DO DIST. FED. E DE SUAS ENT.		
2428.10.1.0.00	TRANSF. CONVÊNIO DOS EST. E DO DIST. FED. E DE SUAS ENT. SUS		
2428.10.1.1.00	TRANSF. CONV. ESTADOS SUS-PRINCIPAL	220 110	DECRETOS ESTADUAIS Nº 12440/06 DE 01/12/2006 E Nº 13860/09 DE 22/09/2009.
2428.10.2.0.00	TRANSF. CONVÊNIO DOS ESTADOS DESTINADAS A PROG. EDUCAÇÃO		
2428.10.2.1.00	TRANSF. CONV. EST. PROG. ED.- PRINCIPAL	125 110	DECRETOS ESTADUAIS Nº 12440/06 DE 01/12/2006 E Nº 13860/09 DE 22/09/2009.
2428.10.5.0.00	TRANSF. CONV. DOS ESTADOS DESTINADAS A PROG. SANEAM. BÁSICO		
2428.10.5.1.00	TRANSF. CONV. EST. DEST. A PROG. SANEAM. BÁSICO- PRINCIPAL	520 110	DECRETOS ESTADUAIS Nº 12440/06 DE 01/12/2006 E Nº 13860/09 DE 22/09/2009.
2428.10.6.0.00	TRANSF. CONV. DOS ESTADOS DESTINADAS A PROG. MEIO AMBIENTE		
2428.10.6.1.00	TRANSF. CONV. EST. DEST. A PROG. MEIO AMBIENTE- PRINCIPAL	520 110	DECRETOS ESTADUAIS Nº 12440/06 DE 01/12/2006 E Nº 13860/09 DE 22/09/2009.
2428.10.7.0.00	TRANSF. CONV. DOS ESTADOS DEST. A PROG. INFRAEST. TRANSP.		



## MUNICÍPIO DE BREJO DO PIAUÍ

AV. JOSE GOMES CHAVES, 81 - CNPJ: 01.612.567/0001-81

Orçamento Programa - Exercício de 2021

### TABELA EXPLICATIVA - LEGISLAÇÃO DA RECEITA

(Inc. III, § 1º, Art. 2º)

Página 13

Código	Discriminação	Fonte	Legislação
2428.10.7.1.00	TRANSF.CONV.EST. DEST.A PROG.INFRA.TRANSP- PRINCIPAL	520 110	DECRETOS ESTADUAIS Nº 12440/06 DE 01/12/2006 E Nº 13860/09 DE 22/09/2009.
2428.10.9.0.00	OUTRAS TRANSFERÊNCIAS DE CONVÊNIO DOS ESTADOS		
2428.10.9.1.00	OUTRAS TRANSF.CONVÊNIO ESTADOS - PRINCIPAL	520 110	DECRETOS ESTADUAIS Nº 12440/06 DE 01/12/2006 E Nº 13860/09 DE 22/09/2009.
2900.00.0.0.00	OUTRAS RECEITAS DE CAPITAL		
2990.00.0.0.00	DEMAIS RECEITAS DE CAPITAL		
2990.00.1.0.00	DEMAIS RECEITAS DE CAPITAL		
2990.00.1.1.00	DEMAIS RECEITAS DE CAPITAL - PRINCIPAL	001 100	LEGISLAÇÃO ESPECÍFICA
9000.00.0.0.00	(R) DEDUÇÕES DA RECEITA		
9500.00.0.0.00	(R) DEDUÇÕES DO FUNDEB		
9510.00.0.0.00	(R) DEDUÇÕES DO FUNDEB	001 100	EMENDA CONSTITUCIONAL 53/2006; E LEI FEDERAL Nº 11494/07 DE 20/06/2007.

---

EDSON RIBEIRO COSTA  
PREFEITO MUNICIPAL  
229.353.633-53

---

JOANA MÁRCIA ALVES DE M. OLIVEIRA  
CONTADORA CRC/PI 5.390/0-0  
471.011.213-49





## MUNICÍPIO DE BREJO DO PIAUÍ

AV. JOSE GOMES CHAVES, 81 - CNPJ: 01.612.567/0001-81

Orçamento Programa - Exercício de 2021

### DEMONSTRATIVO DA RECEITA E DESPESA SEGUNDO AS CATEGORIAS ECONOMICAS

(Inc. II, § 1º, Art. 2º)

Anexo 01

Página 1

RECEITA	R\$	R\$
RECEITAS CORRENTES		
IMPOSTOS, TAXAS E CONTRIBUIÇÕES DE MELHORIA	467.646,50	
CONTRIBUIÇÕES	40.000,00	
RECEITA PATRIMONIAL	51.680,00	
RECEITA DE SERVIÇOS	420,00	
TRANSFERÊNCIAS CORRENTES	18.620.329,26	
OUTRAS RECEITAS CORRENTES	110.790,95	
(R) DEDUÇÕES DO FUNDEB	-2.111.820,86	
<b>SUB TOTAL</b>		<b>17.179.045,85</b>
<b>TOTAL</b>		<b>17.179.045,85</b>
<b>SUPERAVIT DO ORÇAMENTO CORRENTE</b>		<b>80.500,00</b>
RECEITAS DE CAPITAL		
OPERAÇÕES DE CRÉDITO	4.851,00	
ALIENAÇÃO DE BENS	48.510,00	
TRANSFERÊNCIAS DE CAPITAL	3.231.484,50	
OUTRAS RECEITAS DE CAPITAL	106.939,50	
<b>SUB TOTAL</b>		<b>3.391.785,00</b>
<b>TOTAL</b>		<b>3.472.285,00</b>
<b>RESUMO</b>		
RECEITAS CORRENTES	19.290.866,71	
DEDUÇÕES DA RECEITA CORRENTE	-2.111.820,86	
RECEITAS DE CAPITAL	3.391.785,00	
<b>TOTAL DE RECEITAS</b>		<b>20.570.830,85</b>
<b>TOTAL</b>		<b>20.570.830,85</b>

DESPESA	R\$	R\$
DESPESAS CORRENTES		
PESSOAL E ENCARGOS SOCIAIS	9.667.529,00	
JUROS E ENCARGOS DA DÍVIDA	33,07	
OUTRAS DESPESAS CORRENTES	7.430.983,78	
<b>SUB TOTAL</b>		<b>17.098.545,85</b>
<b>SUPERAVIT DO ORÇAMENTO CORRENTE</b>		<b>80.500,00</b>
<b>TOTAL</b>		<b>17.179.045,85</b>
DESPESAS DE CAPITAL		
INVESTIMENTOS	3.206.234,00	
INVERSÕES FINANCEIRAS	5.551,00	
AMORTIZAÇÃO DA DÍVIDA	180.000,00	
<b>SUB TOTAL</b>		<b>3.391.785,00</b>
<b>RESERVA DE CONTINGENCIA</b>		<b>80.500,00</b>
<b>TOTAL</b>		<b>3.472.285,00</b>
<b>RESUMO</b>		
DESPESAS CORRENTES	17.098.545,85	
DESPESAS DE CAPITAL	3.391.785,00	
RESERVA DE CONTINGÊNCIA	80.500,00	
<b>TOTAL DE DESPESA</b>		<b>20.570.830,85</b>
<b>TOTAL</b>		<b>20.570.830,85</b>



## MUNICÍPIO DE BREJO DO PIAUÍ

AV. JOSE GOMES CHAVES, 81 - CNPJ: 01.612.567/0001-81

Orçamento Programa - Exercício de 2021

### DEMONSTRATIVO DA RECEITA E DESPESA SEGUNDO AS CATEGORIAS ECONOMICAS

(Inc. II, §1º, Art. 2º)

Anexo 01

Página 2

---

EDSON RIBEIRO COSTA  
PREFEITO MUNICIPAL  
229.353.633-53

---

JOANA MÁRCIA ALVES DE M. OLIVEIRA  
CONTADORA CRC/PI 5.390/0-0  
471.011.213-49

**MUNICÍPIO DE BREJO DO PIAUÍ**

AV. JOSE GOMES CHAVES, 81 - CNPJ: 01.612.567/0001-81

Anexo 02

Página 1

Orçamento Programa - Exercício de 2021

**RECEITAS SEGUNDO AS CATEGORIAS ECONOMICAS**

Código	Especificação	F.R.	Desdobramento	SubCategoria Fonte	Categoria Econômica
1000.00.0.0.00	RECEITAS CORRENTES	0.000.000			19.290.866,71
1100.00.0.0.00	IMPOSTOS, TAXAS E CONTRIBUIÇÕES DE MELHORIA	0.000.000		467.646,50	
1110.00.0.0.00	IMPOSTOS	0.000.000		465.636,50	
1113.00.0.0.00	IMPOSTOS SOBRE A RENDA E PROVENTOS DE QUALQUER NATUREZA	0.000.000	350.021,00		
1113.01.0.0.00	IMPOSTO SOBRE A RENDA DE PESSOA FÍSICA - IRPF	0.000.000	10,50		
1113.01.1.0.00	IMPOSTO SOBRE A RENDA DE PESSOA FÍSICA - IRPF	0.000.000	10,50		
1113.01.1.4.00	IRPF - DÍVIDA ATIVA - MULTAS E JUROS DE MORA	1.001.00	10,50		
1113.03.0.0.00	IMPOSTO SOBRE A RENDA - RETIDO NA FONTE	0.000.000	350.010,50		
1113.03.1.0.00	IMPOSTO SOBRE A RENDA - RETIDO NA FONTE - TRABALHO	0.000.000	350.010,50		
1113.03.1.1.00	IRRF - TRABALHO - PRINCIPAL	1.001.00	350.000,00		
1113.03.1.2.00	IRRF - TRABALHO - MULTAS E JUROS DE MORA	1.001.00	10,50		
1118.00.0.0.00	IMPOSTOS ESPECIFICOS DE ESTADOS, DF E MUNICIPIOS	0.000.000	115.615,50		
1118.01.0.0.00	IMPOSTOS SOBRE O PATRIMÔNIO PARA ESTADOS/DF/MUNICIPIOS	0.000.000	10.584,00		
1118.01.1.0.00	IMPOSTO SOBRE A PROPRIEDADE PREDIAL E TERRITORIAL URBANA	0.000.000	5.302,50		
1118.01.1.1.00	IPTU - PRINCIPAL	1.001.00	5.250,00		
1118.01.1.2.00	IPTU - MULTAS E JUROS DE MORA	1.001.00	21,00		
1118.01.1.3.00	IPTU - DÍVIDA ATIVA	1.001.00	31,50		
1118.01.4.0.00	IMP. TRANSMISSÃO "INTER VIVOS" DE BENS IMÓVEIS E DIREITOS	0.000.000	5.281,50		
1118.01.4.1.00	ITBI - PRINCIPAL	1.001.00	5.250,00		
1118.01.4.2.00	ITBI - MULTAS E JUROS DE MORA	1.001.00	10,50		
1118.01.4.3.00	ITBI - DÍVIDA ATIVA	1.001.00	10,50		
1118.01.4.4.00	ITBI - DÍVIDA ATIVA - MULTAS E JUROS DE MORA	1.001.00	10,50		
1118.02.0.0.00	IMPOSTOS PRODUÇÃO, CIRCULAÇÃO MERCADORIAS E SERVIÇOS	0.000.000	105.031,50		
1118.02.3.0.00	IMPOSTO SOBRE SERVIÇOS DE QUALQUER NATUREZA	0.000.000	105.031,50		
1118.02.3.1.00	ISS - PRINCIPAL	1.001.00	105.000,00		
1118.02.3.2.00	ISS - MULTAS E JUROS DE MORA	1.001.00	10,50		
1118.02.3.3.00	ISS - DÍVIDA ATIVA	1.001.00	10,50		
1118.02.3.4.00	ISS - DÍVIDA ATIVA - MULTAS E JUROS DE MORA	1.001.00	10,50		
1120.00.0.0.00	TAXAS	0.000.000		1.800,00	
1121.00.0.0.00	TAXAS PELO EXERCÍCIO DO PODER DE POLÍCIA	0.000.000	1.470,00		
1121.01.0.0.00	TAXAS DE INSPEÇÃO, CONTROLE E FISCALIZAÇÃO	0.000.000	1.470,00		
1121.01.1.0.00	TAXAS DE INSPEÇÃO, CONTROLE E FISCALIZAÇÃO	0.000.000	1.470,00		
1121.01.1.1.00	TAXAS DE INSPEÇÃO, CONTROLE E FISCALIZAÇÃO - PRINCIPAL	0.000.000	1.260,00		
1121.01.1.1.00	TAXAS DE INSPEÇÃO, CONTROLE E FISCALIZAÇÃO - PRINCIPAL	1.950.00	210,00		
1121.01.1.1.01	TAXA DE LICEN. P/ FUNCION. ESTAB COMER INDUST E PREST SERV	1.950.00	210,00		
1121.01.1.1.03	TAXAS DE AUTORIZAÇÃO DE FUNCIONAMENTO DE TRANSPORTE	1.950.00	210,00		
1121.01.1.1.04	TAXAS DE UTILIZAÇÃO DE ÁREA DE DOMÍNIO PÚBLICO	1.950.00	210,00		
1121.01.1.1.05	TAXAS DE APREENSÃO, DEPOSITO OU LIBERAÇÃO DE ANIMAIS	1.950.00	210,00		
1121.01.1.1.06	OUTRAS TAXAS PELO EXERCÍCIO DE PODER DE POLÍCIA	1.950.00	210,00		
1121.01.1.1.07	OUTRAS TAXAS DE SAÚDE SUPLEMENTAR	1.950.00	210,00		
1122.00.0.0.00	TAXAS PELA PRESTAÇÃO DE SERVIÇOS	0.000.000	330,00		
1122.01.0.0.00	TAXAS PELA PRESTAÇÃO DE SERVIÇOS	0.000.000	330,00		
1122.01.1.0.00	TAXAS PELA PRESTAÇÃO DE SERVIÇOS	0.000.000	330,00		
1122.01.1.1.00	TAXAS PELA PRESTAÇÃO DE SERVIÇOS - PRINCIPAL	0.000.000	120,00		
1122.01.1.1.00	TAXAS PELA PRESTAÇÃO DE SERVIÇOS - PRINCIPAL	1.950.00	210,00		
1122.01.1.1.99	OUTRAS TAXAS PELA PRESTAÇÃO DE SERVIÇOS	1.950.00	120,00		
1130.00.0.0.00	CONTRIBUIÇÃO DE MELHORIA	0.000.000		210,00	
1130.00.0.0.00	CONTRIBUIÇÃO DE MELHORIA	0.000.000	210,00		
1130.00.1.0.00	CONTRIBUIÇÃO DE MELHORIA	0.000.000	210,00		
1130.00.1.1.00	CONTRIBUIÇÃO DE MELHORIA - PRINCIPAL	1.950.00	210,00		
1200.00.0.0.00	CONTRIBUIÇÕES	0.000.000		40.000,00	
1240.00.0.0.00	CONTRIBUIÇÃO PARA O CUSTEIO DO SERVIÇO DE ILUMINAÇÃO PÚBLICA	0.000.000		40.000,00	
1240.00.0.0.00	CONTRIBUIÇÃO PARA O CUSTEIO DO SERVIÇO DE ILUMINAÇÃO PÚBLICA	0.000.000	40.000,00		
1240.00.1.0.00	CONTRIBUIÇÃO PARA O CUSTEIO DO SERVIÇO DE ILUMINAÇÃO PÚBLICA	0.000.000	40.000,00		
1240.00.1.1.00	CONTRIB. CUSTEIO SERVIÇO ILUMINAÇÃO PÚBLICA - PRINCIPAL	1.620.00	40.000,00		

**MUNICÍPIO DE BREJO DO PIAUÍ**

AV. JOSE GOMES CHAVES, 81 - CNPJ:01.612.567/0001-81

Anexo 02

Página 2

Orçamento Programa - Exercício de 2021

**RECEITAS SEGUNDO AS CATEGORIAS ECONOMICAS**

Código	Especificação	F.R.	Desdobramento	SubCategoria Fonte	Categoria Econômica
1300.00.0.0.00	RECEITA PATRIMONIAL	0.000.000		51.680,00	
1310.00.0.0.00	EXPLORAÇÃO DO PATRIMÔNIO IMOBILIÁRIO DO ESTADO	0.000.000		1.260,00	
1310.01.0.0.00	ALUGUÉIS/ARRENDAMENTOS/FOROS/LAUDÊMIOS/TARIFAS DE OCUPAÇÃO	0.000.000	1.050,00		
1310.01.1.0.00	ALUGUÉIS E ARRENDAMENTOS	0.000.000	420,00		
1310.01.1.1.00	ALUGUÉIS E ARRENDAMENTOS - PRINCIPAL	1.001.00	420,00		
1310.01.2.0.00	FOROS, LAUDÊMIOS E TARIFAS DE OCUPAÇÃO	0.000.000	630,00		
1310.01.2.1.00	FOROS, LAUDÊMIOS E TARIFAS DE OCUPAÇÃO - PRINCIPAL	1.001.00	630,00		
1310.99.0.0.00	OUTRAS RECEITAS IMOBILIÁRIAS	0.000.000	210,00		
1310.99.1.0.00	OUTRAS RECEITAS IMOBILIÁRIAS	0.000.000	210,00		
1310.99.1.1.00	OUTRAS RECEITAS IMOBILIÁRIAS - PRINCIPAL	1.001.00	210,00		
1320.00.0.0.00	VALORES MOBILIÁRIOS	0.000.000		50.210,00	
1321.00.0.0.00	JUROS E CORREÇÕES MONETÁRIAS	0.000.000	50.000,00		
1321.00.1.0.00	REMUNERAÇÃO DE DEPÓSITOS BANCÁRIOS	0.000.000	50.000,00		
1321.00.1.1.00	REMUNERAÇÃO DE DEPÓSITOS BANCÁRIOS - PRINCIPAL	0.000.000	50.000,00		
1321.00.1.1.01	Remuneração Depós.Banc.Vinculado-FUNDEB	1.116.00	2.000,00		
1321.00.1.1.02	Receita de Remuneração de Depós.Banc.Vinc.-FNS CUSTEIO	1.214.00	5.000,00		
1321.00.1.1.03	Remuneração de Dep.Banc.de Rec.V/Inc.-FMAS(Recurso Próprio)	1.001.00	105,00		
1321.00.1.1.04	RECEITA REMUNER.DEPÓS.BANC.RECUR.VINC.-MDE/EDUCAÇÃO	1.124.00	199,50		
1321.00.1.1.05	RECEITA REMUNER.DEPÓS.BANC.RECUR.VICUL.CIDE	1.610.00	100,00		
1321.00.1.1.06	Remuneração de Rec.Depós.Vinc.-FNAS(Programas)	1.311.00	5.000,00		
1321.00.1.1.07	Receita Remuneração de Depós.Banc.Vinculados-Convênios União	1.510.00	1.300,00		
1321.00.1.1.08	Remuneração de Depós.Vinculado.-FNAS(convênios)	1.312.00	100,00		
1321.00.1.1.09	Remuneração de Depós.Vinculado Educação-PNATE	1.123.00	100,00		
1321.00.1.1.10	Remuneração de Depósito de Poupança	1.001.00	997,50		
1321.00.1.1.11	Remuneração de Depós.não vinculado(Recurso Próprio/Tesouro)	1.001.00	29.328,00		
1321.00.1.1.12	Remuneração de Depósito Bancário-FMS(Recurso Próprio)	1.001.00	3.150,00		
1321.00.1.1.13	Remuneração de Depósito Bancário-FNS(Recurso Convênio)	1.220.00	100,00		
1321.00.1.1.14	Remuneração de Depós.Banc.Vinc.Educação-PDDE	1.121.00	100,00		
1321.00.1.1.15	Remuneração de Depós.Banc.Vinc.Educação-PNAE	1.122.00	100,00		
1321.00.1.1.16	Remuneração de Depós.Banc.Vinc.Educação-QSE.Salário Educação	1.120.00	500,00		
1321.00.1.1.17	Remuneração Depós.Banc.Vinculado- Complementação FUNDEB	1.117.00	100,00		
1321.00.1.1.18	Remuneração de Rec.Depós.Vinc.-Outros Rec Vinc FNAS	1.390.00	200,00		
1321.00.1.1.19	Receita de Remuneração de Depós.Banc.Vinc.-FNS INVESTIMENTO	1.215.00	20,00		
1321.00.1.1.20	Receita de Remuneração de Depós.Banc.Vin-Transf Estado Saude	1.213.00	500,00		
1321.00.1.1.21	Receita Remuneração de Depos.Banc.Vinculados-Convênio Estado	1.520.00	1.000,00		
1329.00.0.0.00	OUTROS VALORES MOBILIÁRIOS	0.000.000	210,00		
1329.00.1.0.00	OUTROS VALORES MOBILIÁRIOS	0.000.000	210,00		
1329.00.1.1.00	OUTROS VALORES MOBILIÁRIOS - PRINCIPAL	1.001.00	210,00		
1390.00.0.0.00	DEMAIS RECEITAS PATRIMONIAIS	0.000.000		210,00	
1390.00.0.0.00	DEMAIS RECEITAS PATRIMONIAIS	0.000.000	210,00		
1390.00.1.0.00	DEMAIS RECEITAS PATRIMONIAIS	0.000.000	210,00		
1390.00.1.1.00	DEMAIS RECEITAS PATRIMONIAIS - PRINCIPAL	1.001.00	210,00		
1600.00.0.0.00	RECEITA DE SERVIÇOS	0.000.000		420,00	
1610.00.0.0.00	SERVIÇOS ADMINISTRATIVOS E COMERCIAIS GERAIS	0.000.000		420,00	
1610.01.0.0.00	SERVIÇOS ADMINISTRATIVOS E COMERCIAIS GERAIS	0.000.000	210,00		
1610.01.1.0.00	SERVIÇOS ADMINISTRATIVOS E COMERCIAIS GERAIS	0.000.000	210,00		
1610.01.1.1.00	SERVIÇOS ADMINISTRATIVOS E COMERCIAIS GERAIS - PRINCIPAL	1.001.00	210,00		
1610.02.0.0.00	INSCRIÇÃO EM CONCURSOS E PROCESSOS SELETIVOS	0.000.000	210,00		
1610.02.1.0.00	INSCRIÇÃO EM CONCURSOS E PROCESSOS SELETIVOS	0.000.000	210,00		
1610.02.1.1.00	INSCRIÇÃO EM CONCURSOS E PROCESSOS SELETIVOS - PRINCIPAL	1.001.00	210,00		
1700.00.0.0.00	TRANSFERÊNCIAS CORRENTES	0.000.000		18.620.329,26	
1710.00.0.0.00	TRANSFERÊNCIAS DA UNIÃO E DE SUAS ENTIDADES	0.000.000		14.335.341,46	
1718.00.0.0.00	TRANSF. DA UNIÃO - ESPECÍFICAS DE ESTADOS, DF E MUNIC	0.000.000	14.335.341,46		
1718.01.0.0.00	PARTICIPAÇÃO NA RECEITA DA UNIÃO	0.000.000	9.588.300,00		
1718.01.2.0.00	COTA-PARTE DO FUNDO DE PART.DOS MUNIC. -	0.000.000	8.828.300,00		

**MUNICÍPIO DE BREJO DO PIAUÍ**

AV. JOSE GOMES CHAVES, 81 - CNPJ: 01.612.567/0001-81

Anexo 02

Página 3

Orçamento Programa - Exercício de 2021

**RECEITAS SEGUNDO AS CATEGORIAS ECONOMICAS**

Código	Especificação	F.R.	Desdobramento	SubCategoria Fonte	Categoria Econômica
1718.01.2.1.00	COTA MENSAL				
1718.01.3.0.00	COTA-PARTE DO FPM - COTA MENSAL - PRINCIPAL	1.001.00	8.828.300,00		
1718.01.3.0.00	COTA-PARTE FUNDO DE PARTIC. MUNIC.- 1% COTA DEZEMBRO	0.000.000	350.000,00		
1718.01.3.1.00	COTA-PARTE DO FPM-1% COTA-DEZEMBRO - PRINCIPAL	1.001.00	350.000,00		
1718.01.4.0.00	COTA-PARTE FUNDO DE PARTIC.DOS MUNIC.- 1% COTA JULHO	0.000.000	350.000,00		
1718.01.4.1.00	COTA-PARTE DO FPM-1% COTA-JULHO - PRINCIPAL	1.001.00	350.000,00		
1718.01.5.0.00	COTA-PARTE DO IMP.SOBRE A PROP.TERRIT. RURAL	0.000.000	60.000,00		
1718.01.5.1.00	COTA-PARTE DO IMPOSTO-PROPRIED.TERRIT.RURAL-PRINCIPAL	1.001.00	60.000,00		
1718.02.0.0.00	TRANSF.COMPENS.FINANC. PELA EXPLORAÇ. DE REC.NATURAIS	0.000.000	264.152,31		
1718.02.2.0.00	COTA-PARTE DA COMPENS.FINANC.DE REC.MINERAIS -CFEM	0.000.000	10,50		
1718.02.2.1.00	COTA-PARTE DA CFEM- PRINCIPAL	1.001.00	10,50		
1718.02.6.0.00	COTA-PARTE DO FUNDO ESPECIAL DO PETRÓLEO - FEP	0.000.000	110.000,00		
1718.02.6.1.00	COTA-PARTE DO FUNDO ESPECIAL DO PETRÓLEO - FEP - PRINCIPAL	1.001.00	110.000,00		
1718.02.9.0.00	OUTRAS TRANSF. COMPENS.FINANC.EXPLOR.REC NATURAIS	0.000.000	154.141,81		
1718.02.9.1.00	OUTRAS TRANSF.COMPENS FINANC.RECURS. NATURAIS- PRINCIPAL	1.001.00	154.141,81		
1718.03.0.0.00	TRANSF.SUS-FUNDO/FUNDO-BLOCO DE MANUT.AÇÕES SERV.PÚBL. SAÚDE	0.000.000	2.425.425,00		
1718.03.1.0.00	TRANSFERÊNCIA DE RECURSOS DO SUS - ATENÇÃO PRIMÁRIA	0.000.000	1.247.875,00		
1718.03.1.1.00	TRANSF.RECURSOS DO SUS - ATENÇÃO PRIMARIA - PRINCIPAL	1.214.00	1.247.875,00		
1718.03.2.0.00	TRANSFERÊNCIA DE RECURSOS DO SUS - ATENÇÃO ESPECIALIZADA	0.000.000	10.000,00		
1718.03.2.1.00	TRANSF. RECUR.SUS-ATENÇÃO ESPECIALIZADA-PRINCIPAL	1.214.00	10.000,00		
1718.03.3.0.00	TRANSFERÊNCIA DE RECURSOS DO SUS - VIGILÂNCIA EM SAÚDE	0.000.000	70.750,00		
1718.03.3.1.00	TRANSF.SUS - VIGILÂNCIA EM SAÚDE - PRINCIPAL	1.214.00	70.750,00		
1718.03.4.0.00	TRANSF. DE RECURSOS DO SUS - ASSISTÊNCIA FARMACÉUTICA	0.000.000	42.000,00		
1718.03.4.1.00	TRANSF.DE RECURSOS SUS - ASSIST.FARMACÉUTICA-PRINCIPAL	1.214.00	42.000,00		
1718.03.5.0.00	TRANSFERÊNCIA DE RECURSOS DO SUS - GESTÃO DO SUS	0.000.000	543.550,00		
1718.03.5.1.00	TRANSFERÊNCIA DE RECURSOS DO SUS - GESTÃO DO SUS - PRINCIPAL	1.214.00	543.550,00		
1718.03.9.0.00	TRANSF.DE RECUR.SUS - OUT. PROG.FINANC. FUNDO A FUNDO	0.000.000	511.250,00		
1718.03.9.1.00	TRANSF.DO SUS - OUT.PROGR.FINANC.FUNDO/FUNDO-PRINCIPAL	0.000.000	506.000,00		
1718.03.9.1.00	TRANSF.DO SUS - OUT.PROGR.FINANC.FUNDO/FUNDO-PRINCIPAL	1.214.00	5.250,00		
1718.03.9.1.01	TRANS.RECU.SUS-OUTR.PROG.FINAN.F/FUNDO-COVID19	1.214.00	6.000,00		
1718.03.9.1.02	TRANS.RECU.SUS-OUTR.PROG.FINAN.F/FUNDO-EMEND A INDIVIDUAL SUS	1.214.00	200.000,00		
1718.03.9.1.03	TRANS.RECU.SUS-OUTR.PROG.FINAN.F/FUNDO-EMEND A BANCADA SUS C	1.214.00	300.000,00		
1718.04.0.0.00	TRANSF.SUS- BLOCO ESTRUT.REDE SERVIÇOS PÚBLICOS DE SAÚDE	0.000.000	10,00		
1718.04.1.0.00	TRANSF.REC.SUS- DESTINADOS A ATENÇÃO PRIMÁRIA	0.000.000	10,00		
1718.04.1.1.00	TRANSFERÊNCIAS DO SUS - ATENÇÃO PRIMÁRIA-PRINCIPAL	1.215.00	10,00		
1718.05.0.0.00	TRANSFER.DE RECURSOS DO FUNDO NAC. DESENV.EDUCAÇÃO FNDE	0.000.000	211.261,00		
1718.05.1.0.00	TRANSFERÊNCIAS DO SALÁRIO-EDUCAÇÃO	0.000.000	67.510,00		
1718.05.1.1.00	TRANSFERÊNCIAS DO SALÁRIO-EDUCAÇÃO - PRINCIPAL	1.120.00	67.510,00		
1718.05.2.0.00	TRANSF. DIRETAS-FNDE REF. PROG.DINHEIRO DIRETO NA ESC-PDDE	0.000.000	8.910,00		
1718.05.2.1.00	TRANSF.DIRETAS DO FNDE- PROGRAMA PDDE-PRINCIPAL	1.121.00	8.910,00		
1718.05.3.0.00	TRANSF.DIRETAS DO FNDE REF.PROG.NAC. ALIM. ESCOLAR-PNAE	0.000.000	69.900,00		
1718.05.3.1.00	TRANSF. DIRETAS DO FNDE - PROGRAMA PNAE - PRINCIPAL	1.122.00	69.900,00		
1718.05.4.0.00	TRANSFER.FNDE REF.. AO PROG.NAC.APOIO TRANSP.ESCOLAR-PNATE	0.000.000	44.910,00		
1718.05.4.1.00	TRANSF. DIRETAS DO FNDE - PROGRAMA PNATE - PRINCIPAL	1.123.00	44.910,00		
1718.05.9.0.00	OUTRAS TRANSF.DIRETAS DO FUNDO NAC.DO DESENV.DA EDUC. FNDE	0.000.000	20.031,00		
1718.05.9.1.00	OUTRAS TRANSF.DIRETAS DO FNDE - PRINCIPAL	1.124.00	20.031,00		

**MUNICÍPIO DE BREJO DO PIAUÍ**

AV. JOSE GOMES CHAVES, 81 - CNPJ: 01.612.567/0001-81

Anexo 02

Página 4

Orçamento Programa - Exercício de 2021

**RECEITAS SEGUNDO AS CATEGORIAS ECONOMICAS**

Código	Especificação	F.R.	Desdobramento	SubCategoria Fonte	Categoria Econômica
1718.06.0.0.00	TRANSFERÊNCIA FINANCEIRA ICMS – DESONERAÇÃO – L.C. Nº 87/96	0.000.000	1.785,00		
1718.06.1.0.00	TRANSFERÊNCIA FINANCEIRA ICMS – DESONERAÇÃO – L.C. Nº 87/96	0.000.000	1.785,00		
1718.06.1.1.00	TRANSF.FINANC.ICMS-DESON-L.C. Nº 87/96-PRINCIPAL	1.001.00	1.785,00		
1718.09.0.0.00	TRANSF. RECURSOS COMPLEMENTAÇÃO DA UNIÃO AO FUNDEB	0.000.000	999.900,00		
1718.09.1.0.00	TRANSF. RECURSOS COMPLEMENTAÇÃO DA UNIÃO AO FUNDEB	0.000.000	999.900,00		
1718.09.1.1.00	TRANSF.COMPLEMENTAÇÃO DA UNIÃO AO FUNDEB-PRINCIPAL	1.117.00	999.900,00		
1718.10.0.0.00	TRANSFERÊNCIAS DE CONVÊNIO DA UNIÃO E DE SUAS ENTIDADES	0.000.000	10.800,00		
1718.10.1.0.00	TRANSFERÊNCIAS DE CONVÊNIO DA UNIÃO PARA O SUS	0.000.000	100,00		
1718.10.1.1.00	TRANSF.CONVÊNIO DA UNIÃO PARA O SUS - PRINCIPAL	1.220.00	100,00		
1718.10.2.0.00	TRANSF.DE CONV.DA UNIÃO DESTINADOS A PROG EDUCAÇÃO	0.000.000	100,00		
1718.10.2.1.00	TRANSF.CONV.UNIÃO DEST.PROG.ED.-PRINCIPAL	1.125.00	100,00		
1718.10.3.0.00	TRANSF. DE CONV. DA UNIÃO DEST.A PROG.ASSIST.SOCIAL	0.000.000	1.900,00		
1718.10.3.1.00	TRANSF.CONV.UNIÃO DEST.PROG.ASSIST.SOCIAL-PRINCIPAL	1.312.00	1.900,00		
1718.10.4.0.00	TRANSF.CONV.DA UNIÃO DEST.PROG.DE COMBATE À FOME	0.000.000	3.000,00		
1718.10.4.1.00	TRANSF.CONV.UNIÃO PROG.COMBATE FOME-PRINCIPAL	1.510.00	3.000,00		
1718.10.5.0.00	TRANSF.CONV.DA UNIÃO DEST.A PROG. SANEAMENTO BÁSICO	0.000.000	2.850,00		
1718.10.5.1.00	TRANSF.CONV.UNIÃO PROG.SANEAM.BÁSICO-PRINCIPAL	1.510.00	2.850,00		
1718.10.9.0.00	OUTRAS TRANSFERÊNCIAS DE CONVÊNIO DA UNIÃO	0.000.000	2.850,00		
1718.10.9.1.00	OUTRAS TRANSF.CONV.UNIÃO-PRINCIPAL	1.510.00	2.850,00		
1718.12.0.0.00	TRANSF.DE RECURSOS DO FUNDO NACIONAL DE ASSIST.SOCIAL	0.000.000	628.927,00		
1718.12.1.0.00	TRANSFERÊNCIAS DE RECURSOS DO FNAS	0.000.000	628.927,00		
1718.12.1.1.00	TRANSFERÊNCIAS DE RECURSOS DO FNAS - PRINCIPAL	0.000.000	628.927,00		
1718.12.1.1.01	Transferência de Recurso Vinc.FNAS- Criança Feliz	1.311.00	92.200,00		
1718.12.1.1.02	Transf de Recurso Vinc.FNAS- Serv. Conv. e Fort. Vinc - SCFV	1.311.00	117.000,00		
1718.12.1.1.03	Transferência de Recurso Vinc.FNAS - PBV III Eq Volante	1.311.00	58.500,00		
1718.12.1.1.04	Transferência de Recurso Vinc.FNAS - Piso Basico Fisico-PBF	1.311.00	163.825,50		
1718.12.1.1.05	Transf. Índice Gestão Descentralizada Suas - IGDSUAS	1.311.00	30.600,00		
1718.12.1.1.06	Transf. Índice Gestão Descentralizada - IGDBF	1.311.00	35.220,00		
1718.12.1.1.07	Transferencia Recurso BPC	1.311.00	500,00		
1718.12.1.1.99	OUTRAS TRANSF DE RECURSOS DO FUNDO NACIONAL DE ASSISTÊNCIA	1.311.00	131.081,50		
1718.99.0.0.00	OUTRAS TRANSFERÊNCIAS DA UNIÃO	0.000.000	204.781,15		
1718.99.1.0.00	OUTRAS TRANSFERÊNCIAS DA UNIÃO	0.000.000	204.781,15		
1718.99.1.1.00	OUTRAS TRANSFERÊNCIAS DA UNIÃO - PRINCIPAL	0.000.000	10.000,00		
1718.99.1.1.01	OUTRAS TRANSFERÊNCIAS DA UNIÃO - PRINCIPAL	1.001.00	194.781,15		
1718.99.1.1.02	OUTRAS TRANSFERÊNCIAS DA UNIÃO - AFM - APOIO FINANCEIRO	1.001.00	4.000,00		
1718.99.1.1.03	OUTRAS TRANSFERÊNCIAS DA UNIÃO - OUTROS RECURSOS VINCULADOS	0.990.00	4.000,00		
1718.99.1.1.03	OUTRAS TRANSFERÊNCIAS DA UNIÃO-OUTRAS VINC DE TRANSFERENCIAS	1.940.00	2.000,00		
1720.00.0.0.00	TRANSF.DOS EST. E DO DISTRITO FEDERAL E DE SUAS ENT.	0.000.000		1.817.940,30	
1728.00.0.0.00	TRANSFERÊNCIAS ESTADOS - ESPECÍFICAS DE ESTADOS, DF E MUNIC.	0.000.000	1.817.940,30		
1728.01.0.0.00	PARTICIPAÇÃO NA RECEITA DOS ESTADOS	0.000.000	1.676.140,30		
1728.01.1.0.00	COTA-PARTE DO ICMS	0.000.000	1.618.982,80		
1728.01.1.1.00	COTA-PARTE DO ICMS - PRINCIPAL	1.001.00	1.618.982,80		
1728.01.2.0.00	COTA-PARTE DO IPVA	0.000.000	49.669,00		
1728.01.2.1.00	COTA-PARTE DO IPVA - PRINCIPAL	1.001.00	49.669,00		
1728.01.3.0.00	COTA-PARTE DO IPI - MUNICÍPIOS	0.000.000	367,50		
1728.01.3.1.00	COTA-PARTE DO IPI - MUNICÍPIOS - PRINCIPAL	1.001.00	367,50		
1728.01.4.0.00	COTA-PARTE DA CONTRIBUIÇÃO DE CIDE	0.000.000	7.100,00		
1728.01.4.1.00	COTA-PARTE DA CONTRIBUIÇÃO DA CIDE - PRINCIPAL	1.610.00	7.100,00		
1728.01.5.0.00	OUTRAS PARTICIPAÇÕES NA RECEITA DOS ESTADOS	0.000.000	21,00		
1728.01.5.1.00	OUTRAS PARTIC.REC.EST.- PRINCIPAL	1.001.00	21,00		
1728.03.0.0.00	TRANSF.REC.ESTADO PROG.SAÚDE -FUNDO A FUNDO	0.000.000	29.900,00		

**MUNICÍPIO DE BREJO DO PIAUÍ**

AV. JOSE GOMES CHAVES, 81 - CNPJ: 01.612.567/0001-81

Anexo 02

Página 5

Orçamento Programa - Exercício de 2021

**RECEITAS SEGUNDO AS CATEGORIAS ECONOMICAS**

Código	Especificação	F.R.	Desdobramento	SubCategoria Fonte	Categoria Econômica
1728.03.1.0.00	TRANSF.REC.ESTADO PROG.SAÚDE -FUNDO A FUNDO	0.000.000	29.900,00		
1728.03.1.1.00	TRANSF.REC.EST.PROG.SAÚDE FUNDO /FUNDO - PRINCIPAL	1.213.00	29.900,00		
1728.07.0.0.00	TRANSFERÊNCIAS DE ESTADOS DESTINADAS à ASSISTÊNCIA SOCIAL	0.000.000	25.800,00		
1728.07.1.0.00	TRANSFERÊNCIAS DE ESTADOS DESTINADAS à ASSISTÊNCIA SOCIAL	0.000.000	25.800,00		
1728.07.1.1.00	TRANSF. ESTADOS DESTINADAS À ASSISTÊNCIA SOCIAL - PRINCIPAL	1.390.00	25.800,00		
1728.10.0.0.00	TRANSF.DE CONV.EST./ DIST.FED. E DE SUAS ENTIDADES	0.000.000	6.100,00		
1728.10.1.0.00	TRANSFERÊNCIAS DE CONVÊNIO DOS ESTADOS PARA O SUS	0.000.000	100,00		
1728.10.1.1.00	TRANSF.CONVÊNIO ESTADOS PARA O SUS - PRINCIPAL	1.220.00	100,00		
1728.10.2.0.00	TRANSF.DE CONV.ESTADOS DEST.PROGRAMA DE EDUCAÇÃO	0.000.000	2.000,00		
1728.10.2.1.00	TRANSF.DE CONVÊNIO ESTADOS DEST.A PROG.EDUCAÇÃO-PRINCIPAL	1.125.00	2.000,00		
1728.10.9.0.00	OUTRAS TRANSFERÊNCIAS DE CONVÊNIO DOS ESTADOS	0.000.000	4.000,00		
1728.10.9.1.00	OUTRAS TRANSFERÊNCIAS DE CONVÊNIO DOS ESTADOS - PRINCIPAL	1.520.00	4.000,00		
1728.99.0.0.00	OUTRAS TRANSFERÊNCIAS DOS ESTADOS	0.000.000	80.000,00		
1728.99.1.0.00	OUTRAS TRANSFERÊNCIAS DOS ESTADOS	0.000.000	80.000,00		
1728.99.1.1.00	OUTRAS TRANSFERÊNCIAS DOS ESTADOS - PRINCIPAL	0.000.000	80.000,00		
1728.99.1.1.01	OUTRAS TRANSFERÊNCIAS DOS ESTADOS - PRINCIPAL	1.001.00	50.000,00		
1728.99.1.1.02	OUTRAS TRANSFERÊNCIAS DOS ESTADOS - EDUCAÇÃO	1.190.00	30.000,00		
1750.00.0.0.00	TRANSFERÊNCIAS DE OUTRAS INSTITUIÇÕES PÚBLICAS	0.000.000		2.467.047,50	
1758.00.0.0.00	TRANSF.OUT.INSTITUIÇÕES PÚBL.- EST/DF/MUN	0.000.000	2.467.047,50		
1758.01.0.0.00	TRANSF. DE RECURSOS DO FUNDO DE MANUTENÇÃO DO FUNDEB	0.000.000	2.467.047,50		
1758.01.1.0.00	TRANSFERÊNCIAS DE RECURSOS DO FUNDEB	0.000.000	2.467.047,50		
1758.01.1.1.00	TRANSFERÊNCIAS DE RECURSOS DO FUNDEB - PRINCIPAL	1.116.00	2.467.047,50		
1900.00.0.0.00	OUTRAS RECEITAS CORRENTES	0.000.000		110.790,95	
1990.00.0.0.00	DEMAIS RECEITAS CORRENTES	0.000.000		110.790,95	
1990.99.0.0.00	OUTRAS RECEITAS	0.000.000	110.790,95		
1990.99.2.0.00	OUTRAS RECEITAS - FINANCEIRAS	0.000.000	110.790,95		
1990.99.2.1.00	OUTRAS RECEITAS - FINANCEIRAS - PRINCIPAL	1.001.00	110.790,95		
2000.00.0.0.00	RECEITAS DE CAPITAL	0.000.000			3.391.785,00
2100.00.0.0.00	OPERAÇÕES DE CRÉDITO	0.000.000		4.851,00	
2110.00.0.0.00	OPERAÇÕES DE CRÉDITO - MERCADO INTERNO	0.000.000		2.541,00	
2119.00.0.0.00	OUTRAS OPERAÇÕES DE CRÉDITO - MERCADO INTERNO	0.000.000	2.541,00		
2119.00.1.0.00	OUTRAS OPERAÇÕES DE CRÉDITO - MERCADO INTERNO	0.000.000	2.541,00		
2119.00.1.1.00	OUTRAS OPERAÇÕES DE CRÉDITO - MERCADO INTERNO - PRINCIPAL	1.920.00	2.541,00		
2120.00.0.0.00	OPERAÇÕES DE CRÉDITO - MERCADO EXTERNO	0.000.000		2.310,00	
2129.00.0.0.00	OUTRAS OPERAÇÕES DE CRÉDITO - MERCADO EXTERNO	0.000.000	2.310,00		
2129.00.1.0.00	OUTRAS OPERAÇÕES DE CRÉDITO - MERCADO EXTERNO	0.000.000	2.310,00		
2129.00.1.1.00	OUTRAS OPERAÇÕES DE CRÉDITO - MERCADO EXTERNO - PRINCIPAL	1.920.00	2.310,00		
2200.00.0.0.00	ALIAÇÃO DE BENS	0.000.000		48.510,00	
2210.00.0.0.00	ALIAÇÃO DE BENS MÓVEIS	0.000.000		25.410,00	
2213.00.0.0.00	ALIAÇÃO DE BENS MÓVEIS E SEMOVENTES	0.000.000	25.410,00		
2213.00.1.0.00	ALIAÇÃO DE BENS MÓVEIS E SEMOVENTES	0.000.000	25.410,00		
2213.00.1.1.00	ALIAÇÃO DE BENS MÓVEIS E SEMOVENTES- PRINCIPAL	1.930.00	25.410,00		
2220.00.0.0.00	ALIAÇÃO DE BENS IMÓVEIS	0.000.000		23.100,00	
2220.00.0.0.00	ALIAÇÃO DE BENS IMÓVEIS	0.000.000	23.100,00		
2220.00.1.0.00	ALIAÇÃO DE BENS IMÓVEIS	0.000.000	23.100,00		
2220.00.1.1.00	ALIAÇÃO DE BENS IMÓVEIS - PRINCIPAL	1.930.00	23.100,00		
2400.00.0.0.00	TRANSFERÊNCIAS DE CAPITAL	0.000.000		3.231.484,50	
2410.00.0.0.00	TRANSFERÊNCIAS DA UNIÃO E DE SUAS ENTIDADES	0.000.000		2.866.774,50	
2418.00.0.0.00	TRANSFERÊNCIAS UNIÃO-ESPECÍFICAS DE EST, DF E MUN.	0.000.000	2.866.774,50		
2418.03.0.0.00	TRANSF.SUS- FUNDO FUNDO BLOCO MANUT.AÇÕES E SERVIÇOS PÚBL.	0.000.000	552.125,00		
2418.03.1.0.00	TRANSFERÊNCIA DE RECURSOS DO SUS - ATENÇÃO PRIMÁRIA	0.000.000	552.125,00		
2418.03.1.1.00	TRANSF.SUS-ATENÇÃO PRIMÁRIA-PRINCIPAL	1.214.00	552.125,00		
2418.04.0.0.00	TRANSF.REC.- SUS- BLOCO INV.REDE SER.PUB.SAUDE	0.000.000	40.000,00		

**MUNICÍPIO DE BREJO DO PIAUÍ**

AV. JOSE GOMES CHAVES, 81 - CNPJ:01.612.567/0001-81

Anexo 02

Página 6

Orçamento Programa - Exercício de 2021

**RECEITAS SEGUNDO AS CATEGORIAS ECONOMICAS**

Código	Especificação	F.R.	Desdobramento	SubCategoria Fonte	Categoria Econômica
2418.04.1.0.00	TRANSF.REC.- SUS-REDE SERV.PUB.SAUDE-ATENÇÃO BÁSICA	0.000.000	20.000,00		
2418.04.1.1.00	TRANSF.REC.SUS-ATENÇÃO BÁSICA - PRINCIPAL	1.215.00	20.000,00		
2418.04.2.0.00	TRANSF.SUS-REDE SERV.SAUDE-ATENÇÃO ESPECIALIZADA	0.000.000	20.000,00		
2418.04.2.1.00	TRANSF.REC.SUS-ATENÇÃO ESPECIALIZADA - PRINCIPAL	1.215.00	20.000,00		
2418.05.0.0.00	TRANSF.REC. DESTINADOS A PROGRAMAS DE EDUCAÇÃO	0.000.000	427.009,50		
2418.05.1.0.00	PROG.TRANSPORTE ESCOLAR EDUC.BÁS.-CAMINHO ESCOLA	0.000.000	427.009,50		
2418.05.1.1.00	PROG.TRANSP.ESCOL.EDUC.BÁS.-CAMINHO ESCOLA-PRINCIPAL	1.124.00	427.009,50		
2418.10.0.0.00	TRANSFERÊNCIA DE CONVÊNIO DA UNIÃO E DE SUAS ENTIDADES	0.000.000	1.827.640,00		
2418.10.1.0.00	TRANSFERÊNCIAS DE CONVÊNIO DA UNIÃO PARA O SUS	0.000.000	10.300,00		
2418.10.1.1.00	TRANSF.DE CONVÊNIO DA UNIÃO PARA O SUS-PRINCIPAL	1.220.00	10.300,00		
2418.10.2.0.00	TRANSF.DE CONVÊNIO DA UNIÃO DESTIN.A PROG. EDUCAÇÃO	0.000.000	10.000,00		
2418.10.2.1.00	TRANSF.CONV.UNIÃO DESTIN. PROG. ED.- PRINCIPAL	1.125.00	10.000,00		
2418.10.5.0.00	TRANSF. DE CONVÊNIO UNIAO DEST.PROG.SANEAM.BÁSICO	0.000.000	607.340,00		
2418.10.5.1.00	TRANSF.CONV.UNIÃO PROG.SANEAM.BAS.-PRINCIPAL	1.510.00	607.340,00		
2418.10.6.0.00	TRANSF.CONVÊNIO DA UNIÃO DEST.A PROG.MEIO AMBIENTE	0.000.000	400.000,00		
2418.10.6.1.00	TRANSF.CONV.UNIÃO PROG. MEIO AMBIENTE-PRINCIPAL	1.510.00	400.000,00		
2418.10.7.0.00	TRANSF.CONV.DA UNIÃO DEST.PROG.INFRAEST. TRANSPORTE	0.000.000	400.000,00		
2418.10.7.1.00	TRANSF.CONV.UNIÃO PROG.INFRA TRANSP.-PRINCIPAL	1.510.00	400.000,00		
2418.10.9.0.00	OUTRAS TRANSFERÊNCIAS DE CONVÊNIO DA UNIÃO	0.000.000	400.000,00		
2418.10.9.1.00	OUTRAS TRANSF.CONVÊNIO UNIAO-PRINCIPAL	1.510.00	400.000,00		
2418.12.0.0.00	TRANSF. RECURSOS DO FUNDO NACIONAL DE ASSISTÊNCIA SOCIAL	0.000.000	20.000,00		
2418.12.1.0.00	TRANSFERÊNCIAS DE RECURSOS DO FNAS	0.000.000	20.000,00		
2418.12.1.1.00	TRANSFERÊNCIAS DE RECURSOS DO FNAS - PRINCIPAL	1.311.00	20.000,00		
2420.00.0.0.00	TRANSF.ESTADOS E DO DISTRITO FEDERAL E DE SUAS ENTIDADES	0.000.000		364.710,00	
2428.00.0.0.00	TRANSF.ESTADOS E DO DISTRITO FEDERAL E DE SUAS ENTIDADES	0.000.000	364.710,00		
2428.03.0.0.00	TRANSFERÊNCIAS DE RECURSOS DO SISTEMA ÚNICO DE SAÚDE - SUS	0.000.000	2.000,00		
2428.03.1.0.00	TRANSFERÊNCIAS DE RECURSOS DO SISTEMA ÚNICO DE SAÚDE - SUS	0.000.000	2.000,00		
2428.03.1.1.00	TRANSF. RECURSOS SUS-PRINCIPAL	1.213.00	2.000,00		
2428.10.0.0.00	TRANSF.CONVÊNIO DOS ESTADOS E DO DIST.FED.E DE SUAS ENT.	0.000.000	362.710,00		
2428.10.1.0.00	TRANSF.CONVÊNIO DOS EST. E DO DIST.FED.E DE SUAS ENT. SUS	0.000.000	39.700,00		
2428.10.1.1.00	TRANSF.CONV.ESTADOS SUS-PRINCIPAL	1.220.00	39.700,00		
2428.10.2.0.00	TRANSF.CONVÊNIO DOS ESTADOS DESTINADAS A PROG.EDUCAÇÃO	0.000.000	17.900,00		
2428.10.2.1.00	TRANSF. CONV.EST.PROG.ED.- PRINCIPAL	1.125.00	17.900,00		
2428.10.5.0.00	TRANSF. CONV.DOS ESTADOS DESTINADAS A PROG.SANEAM.BÁSICO	0.000.000	50.000,00		
2428.10.5.1.00	TRANSF.CONV.EST. DEST.A PROG.SANEA.BÁSICO-PRINCIPAL	1.520.00	50.000,00		
2428.10.6.0.00	TRANSF. CONV.DOS ESTADOS DESTINADAS A PROG.MEIO AMBIENTE	0.000.000	50.000,00		
2428.10.6.1.00	TRANSF.CONV.EST. DEST.A PROG.MEIO AMBIENTE-PRINCIPAL	1.520.00	50.000,00		
2428.10.7.0.00	TRANSF.CONV.DOS ESTADOS DEST.A PROG.INFRAEST.TRANSP.	0.000.000	50.000,00		
2428.10.7.1.00	TRANSF.CONV.EST. DEST.A PROG.INFRA.TRANSP-PRINCIPAL	1.520.00	50.000,00		
2428.10.9.0.00	OUTRAS TRANSFERÊNCIAS DE CONVÊNIO DOS ESTADOS	0.000.000	155.110,00		
2428.10.9.1.00	OUTRAS TRANSF.CONVÊNIO ESTADOS - PRINCIPAL	1.520.00	155.110,00		
2900.00.0.0.00	OUTRAS RECEITAS DE CAPITAL	0.000.000		106.939,50	
2990.00.0.0.00	DEMAIS RECEITAS DE CAPITAL	0.000.000		106.939,50	
2990.00.0.0.00	DEMAIS RECEITAS DE CAPITAL	0.000.000	106.939,50		
2990.00.1.0.00	DEMAIS RECEITAS DE CAPITAL	0.000.000	106.939,50		
2990.00.1.1.00	DEMAIS RECEITAS DE CAPITAL - PRINCIPAL	1.001.00	106.939,50		
9000.00.0.0.00	(R) DEDUÇÕES DA RECEITA	0.000.000			-2.111.820,86
9500.00.0.0.00	(R) DEDUÇÕES DO FUNDEB	0.000.000		-2.111.820,86	
9510.00.0.0.00	(R) DEDUÇÕES DO FUNDEB	0.000.000	-2.111.820,86		
9510.00.0.0.00	(R) DEDUÇÕES DO FUNDEB				



**MUNICÍPIO DE BREJO DO PIAUÍ**

AV. JOSE GOMES CHAVES, 81 - CNPJ: 01.612.567/0001-81

Anexo 02

Página 7

Orçamento Programa - Exercício de 2021

**RECEITAS SEGUNDO AS CATEGORIAS ECONOMICAS**

Código	Especificação	F.R.	Desdobramento	SubCategoria Fonte	Categoria Econômica
		0.000.000		-2.111.820,86	
9510.00.0.0.00	(R) DEDUÇÕES DO FUNDEB	1.001.00	-2.111.820,86		
<b>Total das Receitas (exceto Intra-Orçamentárias)</b>					<b>20.570.830,85</b>

**TOTALIZAÇÃO DAS RECEITAS POR CATEGORIA ECONOMICA**

RECEITA CORRENTE	17.179.045,85
RECEITA DE CAPITAL	3.391.785,00

<b>Total Geral das Receitas</b>	<b>20.570.830,85</b>
---------------------------------	----------------------

---

EDSON RIBEIRO COSTA  
PREFEITO MUNICIPAL  
229.353.633-53

---

JOANA MÁRCIA ALVES DE M. OLIVEIRA  
CONTADORA CRC/PI 5.390/0-0  
471.011.213-49

**MUNICÍPIO DE BREJO DO PIAUÍ**

AV. JOSE GOMES CHAVES, 81 - CNPJ: 01.612.567/0001-81

Orçamento Programa - Exercício de 2021

Anexo 02

Página 1

**NATUREZA DA DESPESA - CONSOLIDAÇÃO GERAL**

Código	Especificação	Elemento	Modalidade	Grupo	Categoria Econômica
30.00.00	DESPESAS CORRENTES				17.098.545,85
31.00.00	PESSOAL E ENCARGOS SOCIAIS			9.667.529,00	
31.90.00	APLICAÇÕES DIRETAS		9.667.529,00		
31.90.01	APOSENTADORIAS DO RPPS, RESERVA REMUNERADA E REFORMAS DC	20,50			
31.90.03	PENSÕES DO RPPS E DO MILITAR	10,00			
31.90.04	CONTRATAÇÃO POR TEMPO DETERMINADO	10.062,00			
31.90.11	VENCIMENTOS E VANTAGENS FIXAS - PESSOAL CIVIL	7.908.790,00			
31.90.13	OBRIGAÇÕES PATRONAIS	1.241.485,50			
31.90.16	OUTRAS DESPESAS VARIÁVEIS - PESSOAL CIVIL	2.955,00			
31.90.91	SENTENÇAS JUDICIAIS	211.425,00			
31.90.92	DESPESAS DE EXERCÍCIOS ANTERIORES	291.215,00			
31.90.94	INDENIZAÇÕES E RESTITUIÇÕES TRABALHISTAS	1.566,00			
32.00.00	JUROS E ENCARGOS DA DÍVIDA			33,07	
32.90.00	APLICAÇÕES DIRETAS		33,07		
32.90.21	JUROS SOBRE A DÍVIDA POR CONTRATO	13,07			
32.90.22	OUTROS ENCARGOS SOBRE A DÍVIDA POR CONTRATO	10,00			
32.90.25	ENCARGOS SOBRE OPERAÇÕES DE CRÉDITO POR ANTECIPAÇÃO DA R	10,00			
33.00.00	OUTRAS DESPESAS CORRENTES			7.430.983,78	
33.50.00	TRANSFERÊNCIAS A INSTITUIÇÕES PRIVADAS SEM FINS LUCRATIVOS		22.050,00		
33.50.41	CONTRIBUIÇÕES	22.030,00			
33.50.43	SUBVENÇÕES SOCIAIS	10,00			
33.50.92	DESPESAS DE EXERCÍCIOS ANTERIORES	10,00			
33.90.00	APLICAÇÕES DIRETAS		7.408.933,78		
33.90.14	DIÁRIAS - CIVIL	235.204,00			
33.90.18	AUXÍLIO FINANCEIRO A ESTUDANTES	20,00			
33.90.30	MATERIAL DE CONSUMO	1.994.651,50			
33.90.31	PREMIAÇÕES CULTURAIS, ARTÍSTICAS, CIENTÍFICAS, DESPORTIVAS E	17.010,00			
33.90.32	MATERIAL, BEM OU SERVIÇO PARA DISTRIBUIÇÃO GRATUITA	12.785,00			
33.90.33	PASSAGENS E DESPESAS COM LOCOMOÇÃO	600,00			
33.90.35	SERVIÇOS DE CONSULTORIA	630.192,00			
33.90.36	OUTROS SERVIÇOS DE TERCEIROS - PESSOA FÍSICA	2.056.621,33			
33.90.39	OUTROS SERVIÇOS DE TERCEIROS - PESSOA JURÍDICA	2.038.622,50			
33.90.40	SERVIÇOS DE TECNOLOGIA DA INFORMAÇÃO E COMUNICAÇÃO - PJ	100.000,00			
33.90.41	CONTRIBUIÇÕES	40,00			
33.90.47	OBRIGAÇÕES TRIBUTÁRIAS E CONTRIBUTIVAS	121.535,00			
33.90.48	OUTROS AUXÍLIOS FINANCEIROS A PESSOAS FÍSICAS	113,95			
33.90.91	SENTENÇAS JUDICIAIS	510,00			
33.90.92	DESPESAS DE EXERCÍCIOS ANTERIORES	193.307,00			
33.90.93	INDENIZAÇÕES E RESTITUIÇÕES	7.721,50			
40.00.00	DESPESAS DE CAPITAL				3.391.785,00
44.00.00	INVESTIMENTOS			3.206.234,00	
44.90.00	APLICAÇÕES DIRETAS		3.206.234,00		
44.90.51	OBRAS E INSTALAÇÕES	2.526.575,00			
44.90.52	EQUIPAMENTOS E MATERIAL PERMANENTE	635.898,00			
44.90.61	AQUISIÇÃO DE IMÓVEIS	43.761,00			
45.00.00	INVERSÕES FINANCEIRAS			5.551,00	
45.90.00	APLICAÇÕES DIRETAS		5.551,00		
45.90.61	AQUISIÇÃO DE IMÓVEIS	5.551,00			
46.00.00	AMORTIZAÇÃO DA DÍVIDA			180.000,00	
46.90.00	APLICAÇÕES DIRETAS		180.000,00		
46.90.71	PRINCIPAL DA DÍVIDA CONTRATUAL RESGATADO	180.000,00			
90.00.00	RESERVA DE CONTINGÊNCIA				80.500,00
99.00.00	RESERVA DE CONTINGÊNCIA			80.500,00	
99.99.00	RESERVA DE CONTINGÊNCIA		80.500,00		
99.99.99	RESERVA DE CONTINGÊNCIA	80.500,00			

**MUNICÍPIO DE BREJO DO PIAUÍ**

AV. JOSE GOMES CHAVES, 81 - CNPJ: 01.612.567/0001-81

Orçamento Programa - Exercício de 2021

Anexo 02

Página 2

**NATUREZA DA DESPESA - CONSOLIDAÇÃO GERAL**

Código	Especificação	Elemento	Modalidade	Grupo	Categoria Econômica
				<b>TOTAL</b>	<b>20.570.830,85</b>

---

EDSON RIBEIRO COSTA  
PREFEITO MUNICIPAL  
229.353.633-53

---

JOANA MÁRCIA ALVES DE M. OLIVEIRA  
CONTADORA CRC/PI 5.390/0-0  
471.011.213-49



## MUNICÍPIO DE BREJO DO PIAUÍ

AV. JOSE GOMES CHAVES, 81 - CNPJ: 01.612.567/0001-81

Orçamento Programa - Exercício de 2021

### ANÁLISE DA DESPESA EM PORCENTAGEM

Quadro 22

Página 1

Código	Especificação	Elemento	Modalidade	Grupo	Categoria Econômica
3.0.00.00	DESPESAS CORRENTES	0	0	0	83,1203
3.1.00.00	PESSOAL E ENCARGOS SOCIAIS	0	0	46,9963	0
3.1.90.00	APLICAÇÕES DIRETAS	0	46,9963	0	0
3.1.90.01	APOSENTADORIAS DO RPPS, RESERVA REMUNERADA E REFORMAS	0,0001	0	0	0
3.1.90.03	PENSÕES DO RPPS E DO MILITAR	0	0	0	0
3.1.90.04	CONTRATAÇÃO POR TEMPO DETERMINADO	0,0489	0	0	0
3.1.90.11	VENCIMENTOS E VANTAGENS FIXAS - PESSOAL CIVIL	38,4466	0	0	0
3.1.90.13	OBRIGAÇÕES PATRONAIS	6,0352	0	0	0
3.1.90.16	OUTRAS DESPESAS VARIÁVEIS - PESSOAL CIVIL	0,0144	0	0	0
3.1.90.91	SENTENÇAS JUDICIAIS	1,0278	0	0	0
3.1.90.92	DESPESAS DE EXERCÍCIOS ANTERIORES	1,4157	0	0	0
3.1.90.94	INDENIZAÇÕES E RESTITUIÇÕES TRABALHISTAS	0,0076	0	0	0
3.2.00.00	JUROS E ENCARGOS DA DÍVIDA	0	0	0,0002	0
3.2.90.00	APLICAÇÕES DIRETAS	0	0,0002	0	0
3.2.90.21	JUROS SOBRE A DÍVIDA POR CONTRATO	0,0001	0	0	0
3.2.90.22	OUTROS ENCARGOS SOBRE A DÍVIDA POR CONTRATO	0	0	0	0
3.2.90.25	ENCARGOS SOBRE OPERAÇÕES DE CRÉDITO POR ANTECIPAÇÃO D	0	0	0	0
3.3.00.00	OUTRAS DESPESAS CORRENTES	0	0	36,1239	0
3.3.50.00	TRANSFERÊNCIAS A INSTITUIÇÕES PRIVADAS SEM FINS LUCRATIVOS	0	0,1072	0	0
3.3.50.41	CONTRIBUIÇÕES	0,1071	0	0	0
3.3.50.43	SUBVENÇÕES SOCIAIS	0	0	0	0
3.3.50.92	DESPESAS DE EXERCÍCIOS ANTERIORES	0	0	0	0
3.3.90.00	APLICAÇÕES DIRETAS	0	36,0167	0	0
3.3.90.14	DIÁRIAS - CIVIL	1,1434	0	0	0
3.3.90.18	AUXÍLIO FINANCEIRO A ESTUDANTES	0,0001	0	0	0
3.3.90.30	MATERIAL DE CONSUMO	9,6965	0	0	0
3.3.90.31	PREMIAÇÕES CULTURAIS, ARTÍSTICAS, CIENTÍFICAS, DESPORTIVAS	0,0827	0	0	0
3.3.90.32	MATERIAL, BEM OU SERVIÇO PARA DISTRIBUIÇÃO GRATUITA	0,0622	0	0	0
3.3.90.33	PASSAGENS E DESPESAS COM LOCOMOÇÃO	0,0029	0	0	0
3.3.90.35	SERVIÇOS DE CONSULTORIA	3,0635	0	0	0
3.3.90.36	OUTROS SERVIÇOS DE TERCEIROS - PESSOA FÍSICA	9,9978	0	0	0
3.3.90.39	OUTROS SERVIÇOS DE TERCEIROS - PESSOA JURÍDICA	9,9103	0	0	0
3.3.90.40	SERVIÇOS DE TECNOLOGIA DA INFORMAÇÃO E COMUNICAÇÃO - PJ	0,4861	0	0	0
3.3.90.41	CONTRIBUIÇÕES	0,0002	0	0	0
3.3.90.47	OBRIGAÇÕES TRIBUTÁRIAS E CONTRIBUTIVAS	0,5908	0	0	0
3.3.90.48	OUTROS AUXÍLIOS FINANCEIROS A PESSOAS FÍSICAS	0,0006	0	0	0
3.3.90.91	SENTENÇAS JUDICIAIS	0,0025	0	0	0
3.3.90.92	DESPESAS DE EXERCÍCIOS ANTERIORES	0,9397	0	0	0
3.3.90.93	INDENIZAÇÕES E RESTITUIÇÕES	0,0375	0	0	0
4.0.00.00	DESPESAS DE CAPITAL	0	0	0	16,4883
4.4.00.00	INVESTIMENTOS	0	0	15,5863	0
4.4.90.00	APLICAÇÕES DIRETAS	0	15,5863	0	0
4.4.90.51	OBRAS E INSTALAÇÕES	12,2823	0	0	0
4.4.90.52	EQUIPAMENTOS E MATERIAL PERMANENTE	3,0913	0	0	0
4.4.90.61	AQUISIÇÃO DE IMÓVEIS	0,2127	0	0	0
4.5.00.00	INVERSÕES FINANCEIRAS	0	0	0,027	0
4.5.90.00	APLICAÇÕES DIRETAS	0	0,027	0	0
4.5.90.61	AQUISIÇÃO DE IMÓVEIS	0,027	0	0	0
4.6.00.00	AMORTIZAÇÃO DA DÍVIDA	0	0	0,875	0
4.6.90.00	APLICAÇÕES DIRETAS	0	0,875	0	0
4.6.90.71	PRINCIPAL DA DÍVIDA CONTRATUAL RESGATADO	0,875	0	0	0
9.0.00.00	RESERVA DE CONTINGÊNCIA	0	0	0	0,3913
9.9.00.00	RESERVA DE CONTINGÊNCIA	0	0	0,3913	0
9.9.99.00	RESERVA DE CONTINGÊNCIA	0	0,3913	0	0



## MUNICÍPIO DE BREJO DO PIAUÍ

AV. JOSE GOMES CHAVES, 81 - CNPJ: 01.612.567/0001-81

Orçamento Programa - Exercício de 2021

### ANÁLISE DA DESPESA EM PORCENTAGEM

Quadro 22

Página 2

Código	Especificação	Elemento	Modalidade	Grupo	Categoria Econômica
9.9.99.99	RESERVA DE CONTINGÊNCIA	0,3913	0	0	0
TOTAL					100,00

---

EDSON RIBEIRO COSTA  
PREFEITO MUNICIPAL  
229.353.633-53

---

JOANA MÁRCIA ALVES DE M. OLIVEIRA  
CONTADORA CRC/PI 5.390/0-0  
471.011.213-49

**MUNICÍPIO DE BREJO DO PIAUÍ**

AV. JOSE GOMES CHAVES, 81 - CNPJ: 01.612.567/0001-81

Orçamento Programa - Exercício de 2021

Anexo 02

Página 1

**NATUREZA DA DESPESA POR ORGÃO E UNIDADE**

ORGÃO	01 CAMARA MUNICIPAL					
UNIDADE	01 CAMARA MUNICIPAL					
Código	Especificação	F.R.	Elemento	Modalidade	Grupo	Categoria Econômica
3.0.00.00	DESPESAS CORRENTES	0.000.000				869.300,00
3.1.00.00	PESSOAL E ENCARGOS SOCIAIS	0.000.000			627.000,00	
3.1.90.00	APLICAÇÕES DIRETAS	0.000.000		627.000,00		
3.1.90.04	CONTRATAÇÃO POR TEMPO DETERMINADO	1.001.00	1.600,00			
3.1.90.11	VENCIMENTOS E VANTAGENS FIXAS - PESSOAL CIVIL	1.001.00	501.100,00			
3.1.90.13	OBRIGAÇÕES PATRONAIS	1.001.00	120.700,00			
3.1.90.16	OUTRAS DESPESAS VARIÁVEIS - PESSOAL CIVIL	1.001.00	500,00			
3.1.90.91	SENTENÇAS JUDICIAIS	1.001.00	1.200,00			
3.1.90.92	DESPESAS DE EXERCÍCIOS ANTERIORES	1.001.00	700,00			
3.1.90.94	INDENIZAÇÕES E RESTITUIÇÕES TRABALHISTAS	1.001.00	1.200,00			
3.3.00.00	OUTRAS DESPESAS CORRENTES	0.000.000			242.300,00	
3.3.50.00	TRANSFERÊNCIAS A INSTITUIÇÕES PRIVADAS SEM FINS LUCR.	0.000.000		12.000,00		
3.3.50.41	CONTRIBUIÇÕES	1.001.00	12.000,00			
3.3.90.00	APLICAÇÕES DIRETAS	0.000.000		230.300,00		
3.3.90.14	DIÁRIAS - CIVIL	1.001.00	18.000,00			
3.3.90.30	MATERIAL DE CONSUMO	1.001.00	35.100,00			
3.3.90.32	MATERIAL, BEM OU SERVIÇO PARA DISTRIBUIÇÃO GRATUIT.	1.001.00	500,00			
3.3.90.33	PASSAGENS E DESPESAS COM LOCOMOÇÃO	1.001.00	500,00			
3.3.90.35	SERVIÇOS DE CONSULTORIA	1.001.00	100.100,00			
3.3.90.36	OUTROS SERVIÇOS DE TERCEIROS - PESSOA FÍSICA	1.001.00	37.600,00			
3.3.90.39	OUTROS SERVIÇOS DE TERCEIROS - PESSOA JURÍDICA	1.001.00	33.600,00			
3.3.90.47	OBRIGAÇÕES TRIBUTÁRIAS E CONTRIBUTIVAS	1.001.00	1.200,00			
3.3.90.91	SENTENÇAS JUDICIAIS	1.001.00	500,00			
3.3.90.92	DESPESAS DE EXERCÍCIOS ANTERIORES	1.001.00	2.700,00			
3.3.90.93	INDENIZAÇÕES E RESTITUIÇÕES	1.001.00	500,00			
4.0.00.00	DESPESAS DE CAPITAL	0.000.000				80.700,00
4.4.00.00	INVESTIMENTOS	0.000.000			80.200,00	
4.4.90.00	APLICAÇÕES DIRETAS	0.000.000		80.200,00		
4.4.90.51	OBRAS E INSTALAÇÕES	1.001.00	30.000,00			
4.4.90.52	EQUIPAMENTOS E MATERIAL PERMANENTE	1.001.00	50.000,00			
4.4.90.61	AQUISIÇÃO DE IMÓVEIS	1.001.00	200,00			
4.5.00.00	INVERSÕES FINANCEIRAS	0.000.000			500,00	
4.5.90.00	APLICAÇÕES DIRETAS	0.000.000		500,00		
4.5.90.61	AQUISIÇÃO DE IMÓVEIS	1.001.00	500,00			
<b>TOTAL</b>						<b>950.000,00</b>

**MUNICIPIO DE BREJO DO PIAUI**

AV. JOSE GOMES CHAVES, 81 - CNPJ: 01.612.567/0001-81

Orçamento Programa - Exercício de 2021

Anexo 02

Página 2

**NATUREZA DA DESPESA POR ORGÃO E UNIDADE**

ORGÃO	02 PREFEITURA MUNICIPAL					
UNIDADE	01 SECRETARIA MUNICIPAL DE GOVERNO					
Código	Especificação	F.R.	Elemento	Modalidade	Grupo	Categoria Econômica
3.0.00.00	DESPESAS CORRENTES	0.000.000				433.480,00
3.1.00.00	PESSOAL E ENCARGOS SOCIAIS	0.000.000			403.190,00	
3.1.90.00	APLICAÇÕES DIRETAS	0.000.000		403.190,00		
3.1.90.04	CONTRATAÇÃO POR TEMPO DETERMINADO	1.001.00	50,00			
3.1.90.11	VENCIMENTOS E VANTAGENS FIXAS - PESSOAL CIVIL	1.001.00	400.040,00			
3.1.90.13	OBRIGAÇÕES PATRONAIS	1.001.00	30,00			
3.1.90.16	OUTRAS DESPESAS VARIÁVEIS - PESSOAL CIVIL	1.001.00	10,00			
3.1.90.92	DESPESAS DE EXERCÍCIOS ANTERIORES	1.001.00	3.040,00			
3.1.90.94	INDENIZAÇÕES E RESTITUIÇÕES TRABALHISTAS	1.001.00	20,00			
3.3.00.00	OUTRAS DESPESAS CORRENTES	0.000.000			30.290,00	
3.3.50.00	TRANSFERÊNCIAS A INSTITUIÇÕES PRIVADAS SEM FINS LUCR	0.000.000		10.030,00		
3.3.50.41	CONTRIBUIÇÕES	1.001.00	10.010,00			
3.3.50.43	SUBVENÇÕES SOCIAIS	1.001.00	10,00			
3.3.50.92	DESPESAS DE EXERCÍCIOS ANTERIORES	1.001.00	10,00			
3.3.90.00	APLICAÇÕES DIRETAS	0.000.000		20.260,00		
3.3.90.14	DIÁRIAS - CIVIL	1.001.00	20.010,00			
3.3.90.30	MATERIAL DE CONSUMO	1.001.00	30,00			
3.3.90.33	PASSAGENS E DESPESAS COM LOCOMOÇÃO	1.001.00	30,00			
3.3.90.35	SERVIÇOS DE CONSULTORIA	1.001.00	10,00			
3.3.90.36	OUTROS SERVIÇOS DE TERCEIROS - PESSOA FÍSICA	1.001.00	60,00			
3.3.90.39	OUTROS SERVIÇOS DE TERCEIROS - PESSOA JURÍDICA	1.001.00	50,00			
3.3.90.92	DESPESAS DE EXERCÍCIOS ANTERIORES	1.001.00	60,00			
3.3.90.93	INDENIZAÇÕES E RESTITUIÇÕES	1.001.00	10,00			
4.0.00.00	DESPESAS DE CAPITAL	0.000.000				40,00
4.4.00.00	INVESTIMENTOS	0.000.000			40,00	
4.4.90.00	APLICAÇÕES DIRETAS	0.000.000		40,00		
4.4.90.52	EQUIPAMENTOS E MATERIAL PERMANENTE	1.001.00	40,00			
<b>TOTAL</b>						<b>433.520,00</b>

**MUNICÍPIO DE BREJO DO PIAUÍ**

AV. JOSE GOMES CHAVES, 81 - CNPJ: 01.612.567/0001-81

Orçamento Programa - Exercício de 2021

Anexo 02

Página 3

**NATUREZA DA DESPESA POR ORGÃO E UNIDADE**

ORGÃO	02 PREFEITURA MUNICIPAL					
UNIDADE	02 SECRETARIA MUNICIPAL DE ADM., PLANEJ., E FINANÇAS					
Código	Especificação	F.R.	Elemento	Modalidade	Grupo	Categoria Econômica
3.0.00.00	DESPESAS CORRENTES	0.000.000				2.424.625,40
3.1.00.00	PESSOAL E ENCARGOS SOCIAIS	0.000.000			872.200,00	
3.1.90.00	APLICAÇÕES DIRETAS	0.000.000		872.200,00		
3.1.90.01	APOSENTADORIAS DO RPPS, RESERVA REMUNERADA E RE	1.001.00	10,00			
3.1.90.03	PENSÕES DO RPPS E DO MILITAR	1.001.00	10,00			
3.1.90.04	CONTRATAÇÃO POR TEMPO DETERMINADO	1.001.00	40,00			
3.1.90.11	VENCIMENTOS E VANTAGENS FIXAS - PESSOAL CIVIL	1.001.00	400.030,00			
3.1.90.13	OBRIGAÇÕES PATRONAIS	0.990.00	2.000,00			
3.1.90.13	OBRIGAÇÕES PATRONAIS	1.001.00	190.030,00			
3.1.90.16	OUTRAS DESPESAS VARIÁVEIS - PESSOAL CIVIL	1.001.00	10,00			
3.1.90.91	SENTENÇAS JUDICIAIS	1.001.00	190.000,00			
3.1.90.92	DESPESAS DE EXERCÍCIOS ANTERIORES	1.001.00	90.040,00			
3.1.90.94	INDENIZAÇÕES E RESTITUIÇÕES TRABALHISTAS	1.001.00	30,00			
3.2.00.00	JUROS E ENCARGOS DA DÍVIDA	0.000.000			33,07	
3.2.90.00	APLICAÇÕES DIRETAS	0.000.000		33,07		
3.2.90.21	JUROS SOBRE A DÍVIDA POR CONTRATO	1.001.00	13,07			
3.2.90.22	OUTROS ENCARGOS SOBRE A DÍVIDA POR CONTRATO	1.001.00	10,00			
3.2.90.25	ENCARGOS SOBRE OPERAÇÕES DE CRÉDITO POR ANTECIP	1.001.00	10,00			
3.3.00.00	OUTRAS DESPESAS CORRENTES	0.000.000			1.552.392,33	
3.3.90.00	APLICAÇÕES DIRETAS	0.000.000		1.552.392,33		
3.3.90.14	DIÁRIAS - CIVIL	1.001.00	20.000,00			
3.3.90.30	MATERIAL DE CONSUMO	1.001.00	295.020,00			
3.3.90.30	MATERIAL DE CONSUMO	1.940.00	2.000,00			
3.3.90.30	MATERIAL DE CONSUMO	1.950.00	10,00			
3.3.90.33	PASSAGENS E DESPESAS COM LOCOMOÇÃO	1.001.00	10,00			
3.3.90.35	SERVIÇOS DE CONSULTORIA	1.001.00	380.010,00			
3.3.90.36	OUTROS SERVIÇOS DE TERCEIROS - PESSOA FÍSICA	1.001.00	210.912,33			
3.3.90.36	OUTROS SERVIÇOS DE TERCEIROS - PESSOA FÍSICA	1.950.00	1.000,00			
3.3.90.39	OUTROS SERVIÇOS DE TERCEIROS - PESSOA JURÍDICA	1.001.00	420.090,00			
3.3.90.39	OUTROS SERVIÇOS DE TERCEIROS - PESSOA JURÍDICA	1.610.00	2.000,00			
3.3.90.39	OUTROS SERVIÇOS DE TERCEIROS - PESSOA JURÍDICA	1.950.00	1.000,00			
3.3.90.40	SERVIÇOS DE TECNOLOGIA DA INFORMAÇÃO E COMUNICAÇ	1.001.00	60.000,00			
3.3.90.47	OBRIGAÇÕES TRIBUTÁRIAS E CONTRIBUTIVAS	1.001.00	120.010,00			
3.3.90.47	OBRIGAÇÕES TRIBUTÁRIAS E CONTRIBUTIVAS	1.610.00	200,00			
3.3.90.91	SENTENÇAS JUDICIAIS	1.001.00	10,00			
3.3.90.92	DESPESAS DE EXERCÍCIOS ANTERIORES	1.001.00	40.100,00			
3.3.90.93	INDENIZAÇÕES E RESTITUIÇÕES	1.001.00	20,00			
4.0.00.00	DESPESAS DE CAPITAL	0.000.000				200.050,00
4.4.00.00	INVESTIMENTOS	0.000.000			20.040,00	



**MUNICÍPIO DE BREJO DO PIAUÍ**

AV. JOSE GOMES CHAVES, 81 - CNPJ: 01.612.567/0001-81

Orçamento Programa - Exercício de 2021

Anexo 02

Página 4

**NATUREZA DA DESPESA POR ORGÃO E UNIDADE**

ORGÃO	02 PREFEITURA MUNICIPAL					
UNIDADE	02 SECRETARIA MUNICIPAL DE ADM., PLANEJ., E FINANÇAS					
Código	Especificação	F.R.	Elemento	Modalidade	Grupo	Categoria Econômica
4.4.90.00	APLICAÇÕES DIRETAS	0.000.000		20.040,00		
4.4.90.51	OBRAS E INSTALAÇÕES	1.001.00	10,00			
4.4.90.52	EQUIPAMENTOS E MATERIAL PERMANENTE	1.001.00	20.020,00			
4.4.90.61	AQUISIÇÃO DE IMÓVEIS	1.001.00	10,00			
4.5.00.00	INVERSÕES FINANCEIRAS	0.000.000			10,00	
4.5.90.00	APLICAÇÕES DIRETAS	0.000.000		10,00		
4.5.90.61	AQUISIÇÃO DE IMÓVEIS	1.001.00	10,00			
4.6.00.00	AMORTIZAÇÃO DA DÍVIDA	0.000.000			180.000,00	
4.6.90.00	APLICAÇÕES DIRETAS	0.000.000		180.000,00		
4.6.90.71	PRINCIPAL DA DÍVIDA CONTRATUAL RESGATADO	1.001.00	180.000,00			
9.0.00.00	RESERVA DE CONTINGÊNCIA	0.000.000				80.500,00
9.9.00.00	RESERVA DE CONTINGÊNCIA	0.000.000			80.500,00	
9.9.99.00	RESERVA DE CONTINGÊNCIA	0.000.000		80.500,00		
9.9.99.99	RESERVA DE CONTINGÊNCIA	1.001.00	80.500,00			
<b>TOTAL</b>						<b>2.705.175,40</b>

**MUNICÍPIO DE BREJO DO PIAUÍ**

AV. JOSE GOMES CHAVES, 81 - CNPJ: 01.612.567/0001-81

Orçamento Programa - Exercício de 2021

Anexo 02

Página 5

**NATUREZA DA DESPESA POR ORGÃO E UNIDADE**

ORGÃO	02 PREFEITURA MUNICIPAL					
UNIDADE	03 CONTROLADORIA GERAL DO MUNICÍPIO					
Código	Especificação	F.R.	Elemento	Modalidade	Grupo	Categoria Econômica
3.0.00.00	DESPESAS CORRENTES	0.000.000				82.600,00
3.1.00.00	PESSOAL E ENCARGOS SOCIAIS	0.000.000			62.540,00	
3.1.90.00	APLICAÇÕES DIRETAS	0.000.000		62.540,00		
3.1.90.04	CONTRATAÇÃO POR TEMPO DETERMINADO	1.001.00	10,00			
3.1.90.11	VENCIMENTOS E VANTAGENS FIXAS - PESSOAL CIVIL	1.001.00	60.000,00			
3.1.90.13	OBRIGAÇÕES PATRONAIS	1.001.00	2.500,00			
3.1.90.91	SENTENÇAS JUDICIAIS	1.001.00	10,00			
3.1.90.92	DESPESAS DE EXERCÍCIOS ANTERIORES	1.001.00	10,00			
3.1.90.94	INDENIZAÇÕES E RESTITUIÇÕES TRABALHISTAS	1.001.00	10,00			
3.3.00.00	OUTRAS DESPESAS CORRENTES	0.000.000			20.060,00	
3.3.90.00	APLICAÇÕES DIRETAS	0.000.000		20.060,00		
3.3.90.14	DIÁRIAS - CIVIL	1.001.00	20.000,00			
3.3.90.30	MATERIAL DE CONSUMO	1.001.00	10,00			
3.3.90.33	PASSAGENS E DESPESAS COM LOCOMOÇÃO	1.001.00	10,00			
3.3.90.36	OUTROS SERVIÇOS DE TERCEIROS - PESSOA FÍSICA	1.001.00	10,00			
3.3.90.39	OUTROS SERVIÇOS DE TERCEIROS - PESSOA JURÍDICA	1.001.00	10,00			
3.3.90.92	DESPESAS DE EXERCÍCIOS ANTERIORES	1.001.00	10,00			
3.3.90.93	INDENIZAÇÕES E RESTITUIÇÕES	1.001.00	10,00			
4.0.00.00	DESPESAS DE CAPITAL	0.000.000				5.010,00
4.4.00.00	INVESTIMENTOS	0.000.000			5.010,00	
4.4.90.00	APLICAÇÕES DIRETAS	0.000.000		5.010,00		
4.4.90.51	OBRAS E INSTALAÇÕES	1.001.00	10,00			
4.4.90.52	EQUIPAMENTOS E MATERIAL PERMANENTE	1.001.00	5.000,00			
<b>TOTAL</b>						<b>87.610,00</b>

**MUNICÍPIO DE BREJO DO PIAUÍ**

AV. JOSE GOMES CHAVES, 81 - CNPJ: 01.612.567/0001-81

Orçamento Programa - Exercício de 2021

Anexo 02

Página 6

**NATUREZA DA DESPESA POR ORGÃO E UNIDADE**

ORGÃO	02 PREFEITURA MUNICIPAL					
UNIDADE	04 SECRET.MUNIC.DE EDUC.,ESPORTES,LAZER E TURISMO					
Código	Especificação	F.R.	Elemento	Modalidade	Grupo	Categoria Econômica
3.0.00.00	DESPESAS CORRENTES	0.000.000				6.269.794,50
3.1.00.00	PESSOAL E ENCARGOS SOCIAIS	0.000.000			5.370.637,50	
3.1.90.00	APLICAÇÕES DIRETAS	0.000.000		5.370.637,50		
3.1.90.04	CONTRATAÇÃO POR TEMPO DETERMINADO	1.001.00	30,00			
3.1.90.04	CONTRATAÇÃO POR TEMPO DETERMINADO	1.001.00	50,00			
3.1.90.04	CONTRATAÇÃO POR TEMPO DETERMINADO	1.116.00	242,00			
3.1.90.04	CONTRATAÇÃO POR TEMPO DETERMINADO	1.116.00	252,50			
3.1.90.04	CONTRATAÇÃO POR TEMPO DETERMINADO	1.124.00	20,00			
3.1.90.11	VENCIMENTOS E VANTAGENS FIXAS - PESSOAL CIVIL	0.120.00	30.000,00			
3.1.90.11	VENCIMENTOS E VANTAGENS FIXAS - PESSOAL CIVIL	1.001.00	30,00			
3.1.90.11	VENCIMENTOS E VANTAGENS FIXAS - PESSOAL CIVIL	1.001.00	1.500.040,00			
3.1.90.11	VENCIMENTOS E VANTAGENS FIXAS - PESSOAL CIVIL	1.116.00	1.700.042,00			
3.1.90.11	VENCIMENTOS E VANTAGENS FIXAS - PESSOAL CIVIL	1.116.00	350.052,50			
3.1.90.11	VENCIMENTOS E VANTAGENS FIXAS - PESSOAL CIVIL	1.117.00	1.000.000,00			
3.1.90.11	VENCIMENTOS E VANTAGENS FIXAS - PESSOAL CIVIL	1.124.00	20,00			
3.1.90.13	OBRIGAÇÕES PATRONAIS	0.990.00	2.000,00			
3.1.90.13	OBRIGAÇÕES PATRONAIS	1.001.00	250.040,50			
3.1.90.13	OBRIGAÇÕES PATRONAIS	1.116.00	350.042,00			
3.1.90.13	OBRIGAÇÕES PATRONAIS	1.116.00	60.042,00			
3.1.90.13	OBRIGAÇÕES PATRONAIS	1.124.00	10,00			
3.1.90.16	OUTRAS DESPESAS VARIÁVEIS - PESSOAL CIVIL	1.001.00	40,00			
3.1.90.16	OUTRAS DESPESAS VARIÁVEIS - PESSOAL CIVIL	1.116.00	2.042,00			
3.1.90.16	OUTRAS DESPESAS VARIÁVEIS - PESSOAL CIVIL	1.116.00	242,00			
3.1.90.16	OUTRAS DESPESAS VARIÁVEIS - PESSOAL CIVIL	1.124.00	10,00			
3.1.90.91	SENTENÇAS JUDICIAIS	1.001.00	40,00			
3.1.90.91	SENTENÇAS JUDICIAIS	1.116.00	52,50			
3.1.90.91	SENTENÇAS JUDICIAIS	1.116.00	52,00			
3.1.90.92	DESPESAS DE EXERCÍCIOS ANTERIORES	1.001.00	20,00			
3.1.90.92	DESPESAS DE EXERCÍCIOS ANTERIORES	1.001.00	125.040,00			
3.1.90.92	DESPESAS DE EXERCÍCIOS ANTERIORES	1.116.00	10,50			
3.1.90.92	DESPESAS DE EXERCÍCIOS ANTERIORES	1.116.00	21,00			
3.1.90.92	DESPESAS DE EXERCÍCIOS ANTERIORES	1.124.00	10,00			
3.1.90.94	INDENIZAÇÕES E RESTITUIÇÕES TRABALHISTAS	1.001.00	20,00			
3.1.90.94	INDENIZAÇÕES E RESTITUIÇÕES TRABALHISTAS	1.001.00	40,00			
3.1.90.94	INDENIZAÇÕES E RESTITUIÇÕES TRABALHISTAS	1.116.00	31,50			
3.1.90.94	INDENIZAÇÕES E RESTITUIÇÕES TRABALHISTAS	1.116.00	52,50			
3.3.00.00	OUTRAS DESPESAS CORRENTES	0.000.000			899.157,00	
3.3.50.00	TRANSFERÊNCIAS A INSTITUIÇÕES PRIVADAS SEM FINS LUCF	0.000.000		10,00		
3.3.50.41	CONTRIBUIÇÕES	1.001.00	10,00			

**MUNICÍPIO DE BREJO DO PIAUÍ**

AV. JOSE GOMES CHAVES, 81 - CNPJ: 01.612.567/0001-81

Orçamento Programa - Exercício de 2021

Anexo 02

Página 7

**NATUREZA DA DESPESA POR ORGÃO E UNIDADE**

ORGÃO	02 PREFEITURA MUNICIPAL					
UNIDADE	04 SECRET.MUNIC.DE EDUC.,ESPORTES,LAZER E TURISMO					
Código	Especificação	F.R.	Elemento	Modalidade	Grupo	Categoria Econômica
3.3.90.00	APLICAÇÕES DIRETAS	0.000.000		899.147,00		
3.3.90.14	DIÁRIAS - CIVIL	1.001.00	14.010,00			
3.3.90.14	DIÁRIAS - CIVIL	1.116.00	52,50			
3.3.90.14	DIÁRIAS - CIVIL	1.124.00	10,00			
3.3.90.18	AUXÍLIO FINANCEIRO A ESTUDANTES	1.001.00	10,00			
3.3.90.18	AUXÍLIO FINANCEIRO A ESTUDANTES	1.124.00	10,00			
3.3.90.30	MATERIAL DE CONSUMO	0.520.00	10.000,00			
3.3.90.30	MATERIAL DE CONSUMO	1.001.00	20,00			
3.3.90.30	MATERIAL DE CONSUMO	1.001.00	208.060,00			
3.3.90.30	MATERIAL DE CONSUMO	1.116.00	72,50			
3.3.90.30	MATERIAL DE CONSUMO	1.120.00	30.000,00			
3.3.90.30	MATERIAL DE CONSUMO	1.121.00	7.000,00			
3.3.90.30	MATERIAL DE CONSUMO	1.122.00	70.000,00			
3.3.90.30	MATERIAL DE CONSUMO	1.123.00	5.000,00			
3.3.90.30	MATERIAL DE CONSUMO	1.124.00	15.040,00			
3.3.90.30	MATERIAL DE CONSUMO	1.190.00	10.000,00			
3.3.90.31	PREMIAÇÕES CULTURAIS, ARTÍSTICAS, CIENTÍFICAS, DESP	1.001.00	10.000,00			
3.3.90.31	PREMIAÇÕES CULTURAIS, ARTÍSTICAS, CIENTÍFICAS, DESP	1.001.00	10,00			
3.3.90.32	MATERIAL, BEM OU SERVIÇO PARA DISTRIBUIÇÃO GRATUIT.	1.001.00	20,00			
3.3.90.32	MATERIAL, BEM OU SERVIÇO PARA DISTRIBUIÇÃO GRATUIT.	1.001.00	20,00			
3.3.90.33	PASSAGENS E DESPESAS COM LOCOMOÇÃO	1.001.00	20,00			
3.3.90.33	PASSAGENS E DESPESAS COM LOCOMOÇÃO	1.001.00	10,00			
3.3.90.35	SERVIÇOS DE CONSULTORIA	1.001.00	10,00			
3.3.90.35	SERVIÇOS DE CONSULTORIA	1.001.00	20,00			
3.3.90.35	SERVIÇOS DE CONSULTORIA	1.116.00	10,50			
3.3.90.36	OUTROS SERVIÇOS DE TERCEIROS - PESSOA FÍSICA	1.001.00	10.020,00			
3.3.90.36	OUTROS SERVIÇOS DE TERCEIROS - PESSOA FÍSICA	1.001.00	157.070,00			
3.3.90.36	OUTROS SERVIÇOS DE TERCEIROS - PESSOA FÍSICA	1.116.00	83,00			
3.3.90.36	OUTROS SERVIÇOS DE TERCEIROS - PESSOA FÍSICA	1.120.00	3.000,00			
3.3.90.36	OUTROS SERVIÇOS DE TERCEIROS - PESSOA FÍSICA	1.121.00	2.000,00			
3.3.90.36	OUTROS SERVIÇOS DE TERCEIROS - PESSOA FÍSICA	1.123.00	10,00			
3.3.90.36	OUTROS SERVIÇOS DE TERCEIROS - PESSOA FÍSICA	1.124.00	30,00			
3.3.90.36	OUTROS SERVIÇOS DE TERCEIROS - PESSOA FÍSICA	1.190.00	10.000,00			
3.3.90.39	OUTROS SERVIÇOS DE TERCEIROS - PESSOA JURÍDICA	0.520.00	90.000,00			
3.3.90.39	OUTROS SERVIÇOS DE TERCEIROS - PESSOA JURÍDICA	1.001.00	40,00			
3.3.90.39	OUTROS SERVIÇOS DE TERCEIROS - PESSOA JURÍDICA	1.001.00	80.070,00			
3.3.90.39	OUTROS SERVIÇOS DE TERCEIROS - PESSOA JURÍDICA	1.116.00	5.063,00			
3.3.90.39	OUTROS SERVIÇOS DE TERCEIROS - PESSOA JURÍDICA	1.120.00	5.000,00			

**MUNICÍPIO DE BREJO DO PIAUÍ**

AV. JOSE GOMES CHAVES, 81 - CNPJ: 01.612.567/0001-81

Orçamento Programa - Exercício de 2021

Anexo 02

Página 8

**NATUREZA DA DESPESA POR ORGÃO E UNIDADE**

ORGÃO	02 PREFEITURA MUNICIPAL					
UNIDADE	04 SECRET.MUNIC.DE EDUC.,ESPORTES,LAZER E TURISMO					
Código	Especificação	F.R.	Elemento	Modalidade	Grupo	Categoria Econômica
3.3.90.39	OUTROS SERVIÇOS DE TERCEIROS - PESSOA JURÍDICA	1.121.00	10,00			
3.3.90.39	OUTROS SERVIÇOS DE TERCEIROS - PESSOA JURÍDICA	1.123.00	40.000,00			
3.3.90.39	OUTROS SERVIÇOS DE TERCEIROS - PESSOA JURÍDICA	1.124.00	30,00			
3.3.90.39	OUTROS SERVIÇOS DE TERCEIROS - PESSOA JURÍDICA	1.190.00	10.000,00			
3.3.90.41	CONTRIBUIÇÕES	1.001.00	20,00			
3.3.90.47	OBRIGAÇÕES TRIBUTÁRIAS E CONTRIBUTIVAS	1.001.00	10,00			
3.3.90.47	OBRIGAÇÕES TRIBUTÁRIAS E CONTRIBUTIVAS	1.116.00	42,00			
3.3.90.47	OBRIGAÇÕES TRIBUTÁRIAS E CONTRIBUTIVAS	1.116.00	52,50			
3.3.90.92	DESPESAS DE EXERCÍCIOS ANTERIORES	1.001.00	20,00			
3.3.90.92	DESPESAS DE EXERCÍCIOS ANTERIORES	1.001.00	105.040,00			
3.3.90.92	DESPESAS DE EXERCÍCIOS ANTERIORES	1.116.00	21,00			
3.3.90.92	DESPESAS DE EXERCÍCIOS ANTERIORES	1.120.00	10,00			
3.3.90.92	DESPESAS DE EXERCÍCIOS ANTERIORES	1.124.00	20,00			
3.3.90.93	INDENIZAÇÕES E RESTITUIÇÕES	1.001.00	20,00			
3.3.90.93	INDENIZAÇÕES E RESTITUIÇÕES	1.001.00	40,00			
3.3.90.93	INDENIZAÇÕES E RESTITUIÇÕES	1.124.00	2.020,00			
4.0.00.00	DESPESAS DE CAPITAL	0.000.000				705.593,50
4.4.00.00	INVESTIMENTOS	0.000.000			705.573,00	
4.4.90.00	APLICAÇÕES DIRETAS	0.000.000		705.573,00		
4.4.90.51	OBRAS E INSTALAÇÕES	1.116.00	221,00			
4.4.90.51	OBRAS E INSTALAÇÕES	1.124.00	370.000,00			
4.4.90.51	OBRAS E INSTALAÇÕES	1.125.00	30.000,00			
4.4.90.51	OBRAS E INSTALAÇÕES	1.510.00	230.020,00			
4.4.90.52	EQUIPAMENTOS E MATERIAL PERMANENTE	0.001.00	10.000,00			
4.4.90.52	EQUIPAMENTOS E MATERIAL PERMANENTE	1.001.00	5.020,00			
4.4.90.52	EQUIPAMENTOS E MATERIAL PERMANENTE	1.116.00	231,50			
4.4.90.52	EQUIPAMENTOS E MATERIAL PERMANENTE	1.124.00	60.010,00			
4.4.90.52	EQUIPAMENTOS E MATERIAL PERMANENTE	1.510.00	50,00			
4.4.90.61	AQUISIÇÃO DE IMÓVEIS	1.001.00	10,00			
4.4.90.61	AQUISIÇÃO DE IMÓVEIS	1.116.00	10,50			
4.5.00.00	INVERSÕES FINANCEIRAS	0.000.000			20,50	
4.5.90.00	APLICAÇÕES DIRETAS	0.000.000		20,50		
4.5.90.61	AQUISIÇÃO DE IMÓVEIS	1.001.00	10,00			
4.5.90.61	AQUISIÇÃO DE IMÓVEIS	1.116.00	10,50			
<b>TOTAL</b>						<b>6.975.388,00</b>

**MUNICÍPIO DE BREJO DO PIAUÍ**

AV. JOSE GOMES CHAVES, 81 - CNPJ: 01.612.567/0001-81

Orçamento Programa - Exercício de 2021

Anexo 02

Página 9

**NATUREZA DA DESPESA POR ORGÃO E UNIDADE**

ORGÃO	02 PREFEITURA MUNICIPAL					
UNIDADE	05 SEC.MUNIC.DE SAUDE,SAN.MEIO AMB.E RECUR.HIDRICOS					
Código	Especificação	F.R.	Elemento	Modalidade	Grupo	Categoria Econômica
3.0.00.00	DESPESAS CORRENTES	0.000.000				4.523.920,50
3.1.00.00	PESSOAL E ENCARGOS SOCIAIS	0.000.000			1.865.919,50	
3.1.90.00	APLICAÇÕES DIRETAS	0.000.000		1.865.919,50		
3.1.90.01	APOSENTADORIAS DO RPPS, RESERVA REMUNERADA E RE	1.001.00	10,50			
3.1.90.04	CONTRATAÇÃO POR TEMPO DETERMINADO	1.001.00	20,00			
3.1.90.04	CONTRATAÇÃO POR TEMPO DETERMINADO	1.001.00	83,50			
3.1.90.04	CONTRATAÇÃO POR TEMPO DETERMINADO	1.213.00	200,00			
3.1.90.04	CONTRATAÇÃO POR TEMPO DETERMINADO	1.214.00	5.050,00			
3.1.90.11	VENCIMENTOS E VANTAGENS FIXAS - PESSOAL CIVIL	1.001.00	20,00			
3.1.90.11	VENCIMENTOS E VANTAGENS FIXAS - PESSOAL CIVIL	1.001.00	635.052,50			
3.1.90.11	VENCIMENTOS E VANTAGENS FIXAS - PESSOAL CIVIL	1.213.00	200,00			
3.1.90.11	VENCIMENTOS E VANTAGENS FIXAS - PESSOAL CIVIL	1.214.00	940.010,00			
3.1.90.13	OBRIGAÇÕES PATRONAIS	1.001.00	100.010,50			
3.1.90.13	OBRIGAÇÕES PATRONAIS	1.214.00	120.030,00			
3.1.90.16	OUTRAS DESPESAS VARIÁVEIS - PESSOAL CIVIL	1.001.00	10,00			
3.1.90.16	OUTRAS DESPESAS VARIÁVEIS - PESSOAL CIVIL	1.001.00	21,00			
3.1.90.16	OUTRAS DESPESAS VARIÁVEIS - PESSOAL CIVIL	1.214.00	20,00			
3.1.90.91	SENTENÇAS JUDICIAIS	1.001.00	20.000,00			
3.1.90.91	SENTENÇAS JUDICIAIS	1.214.00	30,00			
3.1.90.92	DESPESAS DE EXERCÍCIOS ANTERIORES	1.001.00	20,00			
3.1.90.92	DESPESAS DE EXERCÍCIOS ANTERIORES	1.001.00	40.010,50			
3.1.90.92	DESPESAS DE EXERCÍCIOS ANTERIORES	1.214.00	5.050,00			
3.1.90.94	INDENIZAÇÕES E RESTITUIÇÕES TRABALHISTAS	1.001.00	10,00			
3.1.90.94	INDENIZAÇÕES E RESTITUIÇÕES TRABALHISTAS	1.001.00	21,00			
3.1.90.94	INDENIZAÇÕES E RESTITUIÇÕES TRABALHISTAS	1.214.00	40,00			
3.3.00.00	OUTRAS DESPESAS CORRENTES	0.000.000			2.658.001,00	
3.3.90.00	APLICAÇÕES DIRETAS	0.000.000		2.658.001,00		
3.3.90.14	DIÁRIAS - CIVIL	1.001.00	10,00			
3.3.90.14	DIÁRIAS - CIVIL	1.001.00	90.021,00			
3.3.90.14	DIÁRIAS - CIVIL	1.213.00	2.000,00			
3.3.90.14	DIÁRIAS - CIVIL	1.214.00	23.030,00			
3.3.90.30	MATERIAL DE CONSUMO	0.220.00	300,00			
3.3.90.30	MATERIAL DE CONSUMO	1.001.00	20,00			
3.3.90.30	MATERIAL DE CONSUMO	1.001.00	230.052,00			
3.3.90.30	MATERIAL DE CONSUMO	1.213.00	10.000,00			
3.3.90.30	MATERIAL DE CONSUMO	1.214.00	765.040,00			
3.3.90.30	MATERIAL DE CONSUMO	1.215.00	10,00			
3.3.90.32	MATERIAL, BEM OU SERVIÇO PARA DISTRIBUIÇÃO GRATUIT.	0.001.00	2.000,00			
3.3.90.32	MATERIAL, BEM OU SERVIÇO PARA DISTRIBUIÇÃO GRATUIT.	1.214.00	100,00			

**MUNICÍPIO DE BREJO DO PIAUÍ**

AV. JOSE GOMES CHAVES, 81 - CNPJ: 01.612.567/0001-81

Orçamento Programa - Exercício de 2021

Anexo 02

Página 10

**NATUREZA DA DESPESA POR ORGÃO E UNIDADE**

ORGÃO	02 PREFEITURA MUNICIPAL	F.R.	Elemento	Modalidade	Grupo	Categoria Econômica
UNIDADE	05 SEC.MUNIC.DE SAUDE,SAN.MEIO AMB.E RECUR.HIDRICOS					
Código	Especificação					
3.3.90.35	SERVIÇOS DE CONSULTORIA	1.001.00	21,00			
3.3.90.36	OUTROS SERVIÇOS DE TERCEIROS - PESSOA FÍSICA	1.001.00	20,00			
3.3.90.36	OUTROS SERVIÇOS DE TERCEIROS - PESSOA FÍSICA	1.001.00	350.051,50			
3.3.90.36	OUTROS SERVIÇOS DE TERCEIROS - PESSOA FÍSICA	1.213.00	10.000,00			
3.3.90.36	OUTROS SERVIÇOS DE TERCEIROS - PESSOA FÍSICA	1.214.00	707.030,00			
3.3.90.36	OUTROS SERVIÇOS DE TERCEIROS - PESSOA FÍSICA	1.215.00	10,00			
3.3.90.39	OUTROS SERVIÇOS DE TERCEIROS - PESSOA JURÍDICA	1.001.00	20,00			
3.3.90.39	OUTROS SERVIÇOS DE TERCEIROS - PESSOA JURÍDICA	1.001.00	155.073,00			
3.3.90.39	OUTROS SERVIÇOS DE TERCEIROS - PESSOA JURÍDICA	1.213.00	10.000,00			
3.3.90.39	OUTROS SERVIÇOS DE TERCEIROS - PESSOA JURÍDICA	1.214.00	218.050,00			
3.3.90.39	OUTROS SERVIÇOS DE TERCEIROS - PESSOA JURÍDICA	1.215.00	10,00			
3.3.90.40	SERVIÇOS DE TECNOLOGIA DA INFORMAÇÃO E COMUNICAÇÃO	0.001.00	40.000,00			
3.3.90.47	OBRIGAÇÕES TRIBUTÁRIAS E CONTRIBUTIVAS	1.001.00	10,50			
3.3.90.92	DESPESAS DE EXERCÍCIOS ANTERIORES	1.001.00	20,00			
3.3.90.92	DESPESAS DE EXERCÍCIOS ANTERIORES	1.001.00	30.031,50			
3.3.90.92	DESPESAS DE EXERCÍCIOS ANTERIORES	1.214.00	15.040,00			
3.3.90.93	INDENIZAÇÕES E RESTITUIÇÕES	1.001.00	10,00			
3.3.90.93	INDENIZAÇÕES E RESTITUIÇÕES	1.001.00	10,50			
3.3.90.93	INDENIZAÇÕES E RESTITUIÇÕES	1.214.00	10,00			
4.0.00.00	DESPESAS DE CAPITAL	0.000.000				543.006,00
4.4.00.00	INVESTIMENTOS	0.000.000			542.995,50	
4.4.90.00	APLICAÇÕES DIRETAS	0.000.000		542.995,50		
4.4.90.51	OBRAS E INSTALAÇÕES	1.001.00	10,00			
4.4.90.51	OBRAS E INSTALAÇÕES	1.001.00	220.031,50			
4.4.90.51	OBRAS E INSTALAÇÕES	1.214.00	112.010,00			
4.4.90.51	OBRAS E INSTALAÇÕES	1.215.00	20.000,00			
4.4.90.51	OBRAS E INSTALAÇÕES	1.510.00	30.000,00			
4.4.90.51	OBRAS E INSTALAÇÕES	1.920.00	4.851,00			
4.4.90.52	EQUIPAMENTOS E MATERIAL PERMANENTE	1.001.00	20,00			
4.4.90.52	EQUIPAMENTOS E MATERIAL PERMANENTE	1.001.00	14.052,50			
4.4.90.52	EQUIPAMENTOS E MATERIAL PERMANENTE	1.214.00	72.010,00			
4.4.90.52	EQUIPAMENTOS E MATERIAL PERMANENTE	1.215.00	20.000,00			
4.4.90.52	EQUIPAMENTOS E MATERIAL PERMANENTE	1.220.00	50.000,00			
4.4.90.61	AQUISIÇÃO DE IMÓVEIS	1.001.00	10,50			
4.5.00.00	INVERSÕES FINANCEIRAS	0.000.000			10,50	
4.5.90.00	APLICAÇÕES DIRETAS	0.000.000		10,50		
4.5.90.61	AQUISIÇÃO DE IMÓVEIS	1.001.00	10,50			

**MUNICÍPIO DE BREJO DO PIAUÍ**

AV. JOSE GOMES CHAVES, 81 - CNPJ: 01.612.567/0001-81

Orçamento Programa - Exercício de 2021

Anexo 02

Página 11

**NATUREZA DA DESPESA POR ORGÃO E UNIDADE**

ORGÃO	02 PREFEITURA MUNICIPAL					
UNIDADE	05 SEC. MUNIC. DE SAUDE, SAN. MEIO AMB. E RECUR. HIDRICOS					
Código	Especificação	F.R.	Elemento	Modalidade	Grupo	Categoria Econômica
TOTAL						5.066.926,50



**MUNICÍPIO DE BREJO DO PIAUÍ**

AV. JOSE GOMES CHAVES, 81 - CNPJ: 01.612.567/0001-81

Orçamento Programa - Exercício de 2021

Anexo 02

Página 12

**NATUREZA DA DESPESA POR ORGÃO E UNIDADE**

ORGÃO	02 PREFEITURA MUNICIPAL					
UNIDADE	06 SECRETARIA MUNIC., DE AGRIC., ABAST. E TRANSPORTES					
Código	Especificação	F.R.	Elemento	Modalidade	Grupo	Categoria Econômica
3.0.00.00	DESPESAS CORRENTES	0.000.000				215.420,00
3.1.00.00	PESSOAL E ENCARGOS SOCIAIS	0.000.000			170.120,00	
3.1.90.00	APLICAÇÕES DIRETAS	0.000.000		170.120,00		
3.1.90.04	CONTRATAÇÃO POR TEMPO DETERMINADO	1.001.00	40,00			
3.1.90.11	VENCIMENTOS E VANTAGENS FIXAS - PESSOAL CIVIL	1.001.00	170.030,00			
3.1.90.13	OBRIGAÇÕES PATRONAIS	1.001.00	20,00			
3.1.90.16	OUTRAS DESPESAS VARIÁVEIS - PESSOAL CIVIL	1.001.00	10,00			
3.1.90.92	DESPESAS DE EXERCÍCIOS ANTERIORES	1.001.00	20,00			
3.3.00.00	OUTRAS DESPESAS CORRENTES	0.000.000			45.300,00	
3.3.50.00	TRANSFERÊNCIAS A INSTITUIÇÕES PRIVADAS SEM FINS LUCR.	0.000.000		10,00		
3.3.50.41	CONTRIBUIÇÕES	1.001.00	10,00			
3.3.90.00	APLICAÇÕES DIRETAS	0.000.000		45.290,00		
3.3.90.14	DIÁRIAS - CIVIL	1.001.00	5.010,00			
3.3.90.30	MATERIAL DE CONSUMO	1.001.00	15.060,00			
3.3.90.32	MATERIAL, BEM OU SERVIÇO PARA DISTRIBUIÇÃO GRATUIT.	1.001.00	20,00			
3.3.90.36	OUTROS SERVIÇOS DE TERCEIROS - PESSOA FÍSICA	1.001.00	25.070,00			
3.3.90.39	OUTROS SERVIÇOS DE TERCEIROS - PESSOA JURÍDICA	1.001.00	80,00			
3.3.90.41	CONTRIBUIÇÕES	1.001.00	10,00			
3.3.90.92	DESPESAS DE EXERCÍCIOS ANTERIORES	1.001.00	30,00			
3.3.90.93	INDENIZAÇÕES E RESTITUIÇÕES	1.001.00	10,00			
4.0.00.00	DESPESAS DE CAPITAL	0.000.000				220.180,00
4.4.00.00	INVESTIMENTOS	0.000.000			220.180,00	
4.4.90.00	APLICAÇÕES DIRETAS	0.000.000		220.180,00		
4.4.90.51	OBRAS E INSTALAÇÕES	1.510.00	60.050,00			
4.4.90.51	OBRAS E INSTALAÇÕES	1.520.00	20.020,00			
4.4.90.52	EQUIPAMENTOS E MATERIAL PERMANENTE	1.001.00	20,00			
4.4.90.52	EQUIPAMENTOS E MATERIAL PERMANENTE	1.510.00	140.080,00			
4.4.90.52	EQUIPAMENTOS E MATERIAL PERMANENTE	1.520.00	10,00			
<b>TOTAL</b>						<b>435.600,00</b>

**MUNICÍPIO DE BREJO DO PIAUÍ**

AV. JOSE GOMES CHAVES, 81 - CNPJ: 01.612.567/0001-81

Orçamento Programa - Exercício de 2021

Anexo 02

Página 13

**NATUREZA DA DESPESA POR ORGÃO E UNIDADE**

ORGÃO	02 PREFEITURA MUNICIPAL					
UNIDADE	07 SEC.MUNIC.DE OBRAS SERV.PÚBL. HABIT. E URBANISMO					
Código	Especificação	F.R.	Elemento	Modalidade	Grupo	Categoria Econômica
3.0.00.00	DESPESAS CORRENTES	0.000.000				1.079.551,00
3.1.00.00	PESSOAL E ENCARGOS SOCIAIS	0.000.000			230,50	
3.1.90.00	APLICAÇÕES DIRETAS	0.000.000		230,50		
3.1.90.04	CONTRATAÇÃO POR TEMPO DETERMINADO	1.001.00	50,00			
3.1.90.11	VENCIMENTOS E VANTAGENS FIXAS - PESSOAL CIVIL	1.001.00	50,00			
3.1.90.13	OBRIGAÇÕES PATRONAIS	1.001.00	10,00			
3.1.90.16	OUTRAS DESPESAS VARIÁVEIS - PESSOAL CIVIL	1.001.00	20,00			
3.1.90.91	SENTENÇAS JUDICIAIS	1.001.00	10,00			
3.1.90.92	DESPESAS DE EXERCÍCIOS ANTERIORES	1.001.00	50,50			
3.1.90.94	INDENIZAÇÕES E RESTITUIÇÕES TRABALHISTAS	1.001.00	40,00			
3.3.00.00	OUTRAS DESPESAS CORRENTES	0.000.000			1.079.320,50	
3.3.90.00	APLICAÇÕES DIRETAS	0.000.000		1.079.320,50		
3.3.90.14	DIÁRIAS - CIVIL	1.001.00	20,00			
3.3.90.30	MATERIAL DE CONSUMO	1.001.00	85.080,50			
3.3.90.30	MATERIAL DE CONSUMO	1.610.00	5.000,00			
3.3.90.32	MATERIAL, BEM OU SERVIÇO PARA DISTRIBUIÇÃO GRATUIT.	1.001.00	10,00			
3.3.90.33	PASSAGENS E DESPESAS COM LOCOMOÇÃO	1.001.00	10,00			
3.3.90.35	SERVIÇOS DE CONSULTORIA	1.001.00	150.000,00			
3.3.90.36	OUTROS SERVIÇOS DE TERCEIROS - PESSOA FÍSICA	1.001.00	158.040,00			
3.3.90.39	OUTROS SERVIÇOS DE TERCEIROS - PESSOA JURÍDICA	1.001.00	636.060,00			
3.3.90.39	OUTROS SERVIÇOS DE TERCEIROS - PESSOA JURÍDICA	1.620.00	40.000,00			
3.3.90.92	DESPESAS DE EXERCÍCIOS ANTERIORES	1.001.00	80,00			
3.3.90.93	INDENIZAÇÕES E RESTITUIÇÕES	1.001.00	20,00			
3.3.90.93	INDENIZAÇÕES E RESTITUIÇÕES	1.510.00	5.000,00			
4.0.00.00	DESPESAS DE CAPITAL	0.000.000				1.611.010,00
4.4.00.00	INVESTIMENTOS	0.000.000			1.606.000,00	
4.4.90.00	APLICAÇÕES DIRETAS	0.000.000		1.606.000,00		
4.4.90.51	OBRAS E INSTALAÇÕES	1.001.00	5.200,00			
4.4.90.51	OBRAS E INSTALAÇÕES	1.510.00	1.202.030,00			
4.4.90.51	OBRAS E INSTALAÇÕES	1.520.00	190.050,00			
4.4.90.52	EQUIPAMENTOS E MATERIAL PERMANENTE	1.001.00	25.080,00			
4.4.90.52	EQUIPAMENTOS E MATERIAL PERMANENTE	1.510.00	140.090,00			
4.4.90.52	EQUIPAMENTOS E MATERIAL PERMANENTE	1.520.00	30,00			
4.4.90.61	AQUISIÇÃO DE IMÓVEIS	1.001.00	10,00			
4.4.90.61	AQUISIÇÃO DE IMÓVEIS	1.930.00	43.510,00			
4.5.00.00	INVERSÕES FINANCEIRAS	0.000.000			5.010,00	
4.5.90.00	APLICAÇÕES DIRETAS	0.000.000		5.010,00		
4.5.90.61	AQUISIÇÃO DE IMÓVEIS	1.001.00	10,00			
4.5.90.61	AQUISIÇÃO DE IMÓVEIS	1.930.00	5.000,00			

**MUNICÍPIO DE BREJO DO PIAUÍ**

AV. JOSE GOMES CHAVES, 81 - CNPJ: 01.612.567/0001-81

Orçamento Programa - Exercício de 2021

Anexo 02

Página 14

**NATUREZA DA DESPESA POR ORGÃO E UNIDADE**

ORGÃO	02 PREFEITURA MUNICIPAL					
UNIDADE	07 SEC.MUNIC.DE OBRAS SERV.PÚBL. HABIT. E URBANISMO					
Código	Especificação	F.R.	Elemento	Modalidade	Grupo	Categoria Econômica
<b>TOTAL</b>						<b>2.690.561,00</b>

**MUNICÍPIO DE BREJO DO PIAUÍ**

AV. JOSE GOMES CHAVES, 81 - CNPJ:01.612.567/0001-81

Orçamento Programa - Exercício de 2021

Anexo 02

Página 15

**NATUREZA DA DESPESA POR ORGÃO E UNIDADE**

ORGÃO	02 PREFEITURA MUNICIPAL					
UNIDADE	08 SECRETARIA MUNICIPAL DE CULTURA E COMUNICAÇÃO					
Código	Especificação	F.R.	Elemento	Modalidade	Grupo	Categoria Econômica
3.0.00.00	DESPESAS CORRENTES	0.000.000				20.210,00
3.1.00.00	PESSOAL E ENCARGOS SOCIAIS	0.000.000			70,00	
3.1.90.00	APLICAÇÕES DIRETAS	0.000.000		70,00		
3.1.90.04	CONTRATAÇÃO POR TEMPO DETERMINADO	1.001.00	20,00			
3.1.90.11	VENCIMENTOS E VANTAGENS FIXAS - PESSOAL CIVIL	1.001.00	10,00			
3.1.90.13	OBRIGAÇÕES PATRONAIS	1.001.00	10,00			
3.1.90.91	SENTENÇAS JUDICIAIS	1.001.00	10,00			
3.1.90.92	DESPESAS DE EXERCÍCIOS ANTERIORES	1.001.00	10,00			
3.1.90.94	INDENIZAÇÕES E RESTITUIÇÕES TRABALHISTAS	1.001.00	10,00			
3.3.00.00	OUTRAS DESPESAS CORRENTES	0.000.000			20.140,00	
3.3.90.00	APLICAÇÕES DIRETAS	0.000.000		20.140,00		
3.3.90.14	DIÁRIAS - CIVIL	1.001.00	10,00			
3.3.90.30	MATERIAL DE CONSUMO	1.001.00	20,00			
3.3.90.30	MATERIAL DE CONSUMO	1.001.00	10,00			
3.3.90.31	PREMIAÇÕES CULTURAIS, ARTÍSTICAS, CIENTÍFICAS, DESP(	1.001.00	7.000,00			
3.3.90.32	MATERIAL, BEM OU SERVIÇO PARA DISTRIBUIÇÃO GRATUIT.	1.001.00	10,00			
3.3.90.33	PASSAGENS E DESPESAS COM LOCOMOÇÃO	1.001.00	10,00			
3.3.90.36	OUTROS SERVIÇOS DE TERCEIROS - PESSOA FÍSICA	1.001.00	13.000,00			
3.3.90.36	OUTROS SERVIÇOS DE TERCEIROS - PESSOA FÍSICA	1.001.00	10,00			
3.3.90.39	OUTROS SERVIÇOS DE TERCEIROS - PESSOA JURÍDICA	1.001.00	20,00			
3.3.90.39	OUTROS SERVIÇOS DE TERCEIROS - PESSOA JURÍDICA	1.001.00	10,00			
3.3.90.41	CONTRIBUIÇÕES	1.001.00	10,00			
3.3.90.47	OBRIGAÇÕES TRIBUTÁRIAS E CONTRIBUTIVAS	1.001.00	10,00			
3.3.90.92	DESPESAS DE EXERCÍCIOS ANTERIORES	1.001.00	10,00			
3.3.90.93	INDENIZAÇÕES E RESTITUIÇÕES	1.001.00	10,00			
4.0.00.00	DESPESAS DE CAPITAL	0.000.000				50,00
4.4.00.00	INVESTIMENTOS	0.000.000			50,00	
4.4.90.00	APLICAÇÕES DIRETAS	0.000.000		50,00		
4.4.90.51	OBRAS E INSTALAÇÕES	1.001.00	10,00			
4.4.90.51	OBRAS E INSTALAÇÕES	1.510.00	10,00			
4.4.90.52	EQUIPAMENTOS E MATERIAL PERMANENTE	1.001.00	20,00			
4.4.90.52	EQUIPAMENTOS E MATERIAL PERMANENTE	1.510.00	10,00			
<b>TOTAL</b>						<b>20.260,00</b>

**MUNICÍPIO DE BREJO DO PIAUÍ**

AV. JOSE GOMES CHAVES, 81 - CNPJ: 01.612.567/0001-81

Orçamento Programa - Exercício de 2021

Anexo 02

Página 16

**NATUREZA DA DESPESA POR ORGÃO E UNIDADE**

ORGÃO	02 PREFEITURA MUNICIPAL					
UNIDADE	09 SECRETARIA MUNIC. DE ASSIST. SOCIAL E CIDADANIA					
Código	Especificação	F.R.	Elemento	Modalidade	Grupo	Categoria Econômica
3.0.00.00	DESPESAS CORRENTES	0.000.000				1.179.644,45
3.1.00.00	PESSOAL E ENCARGOS SOCIAIS	0.000.000			295.621,50	
3.1.90.00	APLICAÇÕES DIRETAS	0.000.000		295.621,50		
3.1.90.04	CONTRATAÇÃO POR TEMPO DETERMINADO	1.001.00	20,00			
3.1.90.04	CONTRATAÇÃO POR TEMPO DETERMINADO	1.001.00	21,00			
3.1.90.04	CONTRATAÇÃO POR TEMPO DETERMINADO	1.311.00	10,50			
3.1.90.04	CONTRATAÇÃO POR TEMPO DETERMINADO	1.311.00	10,50			
3.1.90.04	CONTRATAÇÃO POR TEMPO DETERMINADO	1.311.00	200,00			
3.1.90.04	CONTRATAÇÃO POR TEMPO DETERMINADO	1.311.00	10,50			
3.1.90.04	CONTRATAÇÃO POR TEMPO DETERMINADO	1.311.00	2.000,00			
3.1.90.04	CONTRATAÇÃO POR TEMPO DETERMINADO	1.311.00	31,50			
3.1.90.11	VENCIMENTOS E VANTAGENS FIXAS - PESSOAL CIVIL	1.001.00	180.000,00			
3.1.90.11	VENCIMENTOS E VANTAGENS FIXAS - PESSOAL CIVIL	1.001.00	31,50			
3.1.90.11	VENCIMENTOS E VANTAGENS FIXAS - PESSOAL CIVIL	1.311.00	20.000,00			
3.1.90.11	VENCIMENTOS E VANTAGENS FIXAS - PESSOAL CIVIL	1.311.00	20.000,00			
3.1.90.11	VENCIMENTOS E VANTAGENS FIXAS - PESSOAL CIVIL	1.311.00	10,50			
3.1.90.11	VENCIMENTOS E VANTAGENS FIXAS - PESSOAL CIVIL	1.311.00	10,50			
3.1.90.11	VENCIMENTOS E VANTAGENS FIXAS - PESSOAL CIVIL	1.311.00	2.000,00			
3.1.90.11	VENCIMENTOS E VANTAGENS FIXAS - PESSOAL CIVIL	1.311.00	10,50			
3.1.90.13	OBRIGAÇÕES PATRONAIS	0.001.00	12.000,00			
3.1.90.13	OBRIGAÇÕES PATRONAIS	1.001.00	25.000,00			
3.1.90.13	OBRIGAÇÕES PATRONAIS	1.001.00	2.000,00			
3.1.90.13	OBRIGAÇÕES PATRONAIS	1.311.00	2.000,00			
3.1.90.13	OBRIGAÇÕES PATRONAIS	1.311.00	3.000,00			
3.1.90.13	OBRIGAÇÕES PATRONAIS	1.311.00	10,50			
3.1.90.16	OUTRAS DESPESAS VARIÁVEIS - PESSOAL CIVIL	1.001.00	20,00			
3.1.90.91	SENTENÇAS JUDICIAIS	1.001.00	10,00			
3.1.90.91	SENTENÇAS JUDICIAIS	1.001.00	10,50			
3.1.90.92	DESPESAS DE EXERCÍCIOS ANTERIORES	1.001.00	5.010,00			
3.1.90.92	DESPESAS DE EXERCÍCIOS ANTERIORES	1.001.00	10,50			
3.1.90.92	DESPESAS DE EXERCÍCIOS ANTERIORES	1.311.00	2.100,00			
3.1.90.92	DESPESAS DE EXERCÍCIOS ANTERIORES	1.311.00	10,50			
3.1.90.92	DESPESAS DE EXERCÍCIOS ANTERIORES	1.311.00	20.000,00			
3.1.90.92	DESPESAS DE EXERCÍCIOS ANTERIORES	1.311.00	31,50			
3.1.90.94	INDENIZAÇÕES E RESTITUIÇÕES TRABALHISTAS	1.001.00	20,00			
3.1.90.94	INDENIZAÇÕES E RESTITUIÇÕES TRABALHISTAS	1.001.00	10,50			
3.1.90.94	INDENIZAÇÕES E RESTITUIÇÕES TRABALHISTAS	1.311.00	10,50			
3.3.00.00	OUTRAS DESPESAS CORRENTES	0.000.000			884.022,95	
3.3.90.00	APLICAÇÕES DIRETAS	0.000.000		884.022,95		

**MUNICÍPIO DE BREJO DO PIAUÍ**

AV. JOSE GOMES CHAVES, 81 - CNPJ: 01.612.567/0001-81

Orçamento Programa - Exercício de 2021

Anexo 02

Página 17

**NATUREZA DA DESPESA POR ORGÃO E UNIDADE**

ORGÃO	02 PREFEITURA MUNICIPAL					
UNIDADE	09 SECRETARIA MUNIC. DE ASSIST. SOCIAL E CIDADANIA					
Código	Especificação	F.R.	Elemento	Modalidade	Grupo	Categoria Econômica
3.3.90.14	DIÁRIAS - CIVIL	1.001.00	15.010,00			
3.3.90.14	DIÁRIAS - CIVIL	1.001.00	10,50			
3.3.90.14	DIÁRIAS - CIVIL	1.311.00	2.000,00			
3.3.90.14	DIÁRIAS - CIVIL	1.311.00	2.000,00			
3.3.90.14	DIÁRIAS - CIVIL	1.311.00	3.000,00			
3.3.90.14	DIÁRIAS - CIVIL	1.311.00	1.000,00			
3.3.90.30	MATERIAL DE CONSUMO	1.001.00	27.010,00			
3.3.90.30	MATERIAL DE CONSUMO	1.001.00	2.231,50			
3.3.90.30	MATERIAL DE CONSUMO	1.311.00	2.100,00			
3.3.90.30	MATERIAL DE CONSUMO	1.311.00	1.000,00			
3.3.90.30	MATERIAL DE CONSUMO	1.311.00	10,50			
3.3.90.30	MATERIAL DE CONSUMO	1.311.00	36.250,00			
3.3.90.30	MATERIAL DE CONSUMO	1.311.00	11.000,00			
3.3.90.30	MATERIAL DE CONSUMO	1.311.00	10.000,00			
3.3.90.30	MATERIAL DE CONSUMO	1.311.00	50.000,00			
3.3.90.30	MATERIAL DE CONSUMO	1.311.00	2.094,50			
3.3.90.30	MATERIAL DE CONSUMO	1.311.00	35.000,00			
3.3.90.30	MATERIAL DE CONSUMO	1.390.00	20.000,00			
3.3.90.32	MATERIAL, BEM OU SERVIÇO PARA DISTRIBUIÇÃO GRATUIT.	1.001.00	10.000,00			
3.3.90.32	MATERIAL, BEM OU SERVIÇO PARA DISTRIBUIÇÃO GRATUIT.	1.001.00	31,50			
3.3.90.32	MATERIAL, BEM OU SERVIÇO PARA DISTRIBUIÇÃO GRATUIT.	1.311.00	10,50			
3.3.90.32	MATERIAL, BEM OU SERVIÇO PARA DISTRIBUIÇÃO GRATUIT.	1.311.00	10,50			
3.3.90.32	MATERIAL, BEM OU SERVIÇO PARA DISTRIBUIÇÃO GRATUIT.	1.311.00	52,50			
3.3.90.35	SERVIÇOS DE CONSULTORIA	1.311.00	10,50			
3.3.90.36	OUTROS SERVIÇOS DE TERCEIROS - PESSOA FÍSICA	1.001.00	75.000,00			
3.3.90.36	OUTROS SERVIÇOS DE TERCEIROS - PESSOA FÍSICA	1.001.00	14.021,00			
3.3.90.36	OUTROS SERVIÇOS DE TERCEIROS - PESSOA FÍSICA	1.311.00	20.000,00			
3.3.90.36	OUTROS SERVIÇOS DE TERCEIROS - PESSOA FÍSICA	1.311.00	1.000,00			
3.3.90.36	OUTROS SERVIÇOS DE TERCEIROS - PESSOA FÍSICA	1.311.00	479,00			
3.3.90.36	OUTROS SERVIÇOS DE TERCEIROS - PESSOA FÍSICA	1.311.00	120.000,00			
3.3.90.36	OUTROS SERVIÇOS DE TERCEIROS - PESSOA FÍSICA	1.311.00	2.000,00			
3.3.90.36	OUTROS SERVIÇOS DE TERCEIROS - PESSOA FÍSICA	1.311.00	5.000,00			
3.3.90.36	OUTROS SERVIÇOS DE TERCEIROS - PESSOA FÍSICA	1.311.00	120.000,00			
3.3.90.36	OUTROS SERVIÇOS DE TERCEIROS - PESSOA FÍSICA	1.311.00	2.094,50			
3.3.90.36	OUTROS SERVIÇOS DE TERCEIROS - PESSOA FÍSICA	1.390.00	2.000,00			
3.3.90.39	OUTROS SERVIÇOS DE TERCEIROS - PESSOA JURÍDICA	1.001.00	140.000,00			
3.3.90.39	OUTROS SERVIÇOS DE TERCEIROS - PESSOA JURÍDICA	1.001.00	4.221,00			
3.3.90.39	OUTROS SERVIÇOS DE TERCEIROS - PESSOA JURÍDICA	1.311.00	10,50			

**MUNICÍPIO DE BREJO DO PIAUÍ**

AV. JOSE GOMES CHAVES, 81 - CNPJ: 01.612.567/0001-81

Orçamento Programa - Exercício de 2021

Anexo 02

Página 18

**NATUREZA DA DESPESA POR ORGÃO E UNIDADE**

ORGÃO	02 PREFEITURA MUNICIPAL					
UNIDADE	09 SECRETARIA MUNIC. DE ASSIST. SOCIAL E CIDADANIA					
Código	Especificação	F.R.	Elemento	Modalidade	Grupo	Categoria Econômica
3.3.90.39	OUTROS SERVIÇOS DE TERCEIROS - PESSOA JURÍDICA	1.311.00	1.000,00			
3.3.90.39	OUTROS SERVIÇOS DE TERCEIROS - PESSOA JURÍDICA	1.311.00	10,50			
3.3.90.39	OUTROS SERVIÇOS DE TERCEIROS - PESSOA JURÍDICA	1.311.00	10.000,00			
3.3.90.39	OUTROS SERVIÇOS DE TERCEIROS - PESSOA JURÍDICA	1.311.00	8.000,00			
3.3.90.39	OUTROS SERVIÇOS DE TERCEIROS - PESSOA JURÍDICA	1.311.00	120.000,00			
3.3.90.39	OUTROS SERVIÇOS DE TERCEIROS - PESSOA JURÍDICA	1.311.00	5.000,00			
3.3.90.39	OUTROS SERVIÇOS DE TERCEIROS - PESSOA JURÍDICA	1.311.00	2.094,50			
3.3.90.39	OUTROS SERVIÇOS DE TERCEIROS - PESSOA JURÍDICA	1.390.00	2.000,00			
3.3.90.48	OUTROS AUXÍLIOS FINANCEIROS A PESSOAS FÍSICAS	1.001.00	10,00			
3.3.90.48	OUTROS AUXÍLIOS FINANCEIROS A PESSOAS FÍSICAS	1.001.00	30,45			
3.3.90.48	OUTROS AUXÍLIOS FINANCEIROS A PESSOAS FÍSICAS	1.311.00	10,50			
3.3.90.48	OUTROS AUXÍLIOS FINANCEIROS A PESSOAS FÍSICAS	1.311.00	63,00			
3.3.90.92	DESPESAS DE EXERCÍCIOS ANTERIORES	1.001.00	20,00			
3.3.90.92	DESPESAS DE EXERCÍCIOS ANTERIORES	1.001.00	21,00			
3.3.90.92	DESPESAS DE EXERCÍCIOS ANTERIORES	1.311.00	10,50			
3.3.90.92	DESPESAS DE EXERCÍCIOS ANTERIORES	1.311.00	10,50			
3.3.90.92	DESPESAS DE EXERCÍCIOS ANTERIORES	1.311.00	10,50			
3.3.90.92	DESPESAS DE EXERCÍCIOS ANTERIORES	1.311.00	10,50			
3.3.90.92	DESPESAS DE EXERCÍCIOS ANTERIORES	1.311.00	31,50			
3.3.90.93	INDENIZAÇÕES E RESTITUIÇÕES	1.001.00	10,00			
3.3.90.93	INDENIZAÇÕES E RESTITUIÇÕES	1.001.00	10,50			
3.3.90.93	INDENIZAÇÕES E RESTITUIÇÕES	1.311.00	10,50			
4.0.00.00	DESPESAS DE CAPITAL	0.000.000				26.145,50
4.4.00.00	INVESTIMENTOS	0.000.000			26.145,50	
4.4.90.00	APLICAÇÕES DIRETAS	0.000.000		26.145,50		
4.4.90.51	OBRAS E INSTALAÇÕES	1.001.00	10,00			
4.4.90.51	OBRAS E INSTALAÇÕES	1.001.00	10,50			
4.4.90.51	OBRAS E INSTALAÇÕES	1.311.00	21,00			
4.4.90.51	OBRAS E INSTALAÇÕES	1.312.00	2.000,00			
4.4.90.52	EQUIPAMENTOS E MATERIAL PERMANENTE	0.001.00	10,00			
4.4.90.52	EQUIPAMENTOS E MATERIAL PERMANENTE	1.001.00	10,00			
4.4.90.52	EQUIPAMENTOS E MATERIAL PERMANENTE	1.001.00	2.021,00			
4.4.90.52	EQUIPAMENTOS E MATERIAL PERMANENTE	1.311.00	10.063,00			
4.4.90.52	EQUIPAMENTOS E MATERIAL PERMANENTE	1.390.00	2.000,00			
4.4.90.52	EQUIPAMENTOS E MATERIAL PERMANENTE	1.510.00	10.000,00			
<b>TOTAL</b>						<b>1.205.789,95</b>



**MUNICÍPIO DE BREJO DO PIAUÍ**

AV. JOSE GOMES CHAVES, 81 - CNPJ: 01.612.567/0001-81

Orçamento Programa - Exercício de 2021

Anexo 02

Página 19

**NATUREZA DA DESPESA POR ORGÃO E UNIDADE**

TOTAL GERAL

20.570.830,85

---

EDSON RIBEIRO COSTA  
PREFEITO MUNICIPAL  
229.353.633-53

---

JOANA MÁRCIA ALVES DE M. OLIVEIRA  
CONTADORA CRC/PI 5.390/0-0  
471.011.213-49



**MUNICÍPIO DE BREJO DO PIAUÍ**

AV. JOSE GOMES CHAVES, 81 - CNPJ: 01.612.567/0001-81

Orçamento Programa - Exercício de 2021

Anexo 06

Página 1

**PROGRAMA DE TRABALHO**

(Inc. II, § 2º, Art. 2º)

01 CAMARA MUNICIPAL					
01 CAMARA MUNICIPAL					
Código	Especificação	Operação Especial	Projetos	Atividades	T o t a l
01	Legislativa		80.700,00	869.300,00	950.000,00
01	031 Ação Legislativa		80.700,00	869.300,00	950.000,00
01	031 0014 DESENVOLVIMENTO E MODERNIZAÇÃO LEGISLATIVA		80.700,00	869.300,00	950.000,00
01.031.0014.1001.0000	REST. REFORMAR E EQUIPAR PREDIO DA CÂMARA MUNICIPAL		40.000,00		40.000,00
01.031.0014.1078.0000	AQUISIÇÃO DE VEÍCULO		30.000,00		30.000,00
01.031.0014.1083.0000	AQUISIÇÃO DE IMÓVEL		700,00		700,00
01.031.0014.1084.0000	AQUISIÇÃO DE EQUIPAMENTOS E/OU MATERIAL PERMANENTE		10.000,00		10.000,00
01.031.0014.2001.0000	CONTRIBUIÇÃO A ENTIDADES			12.000,00	12.000,00
01.031.0014.2002.0000	MANUTENÇÃO DA CÂMARA MUNICIPAL			753.500,00	753.500,00
01.031.0014.2003.0000	ENCARGOS COM ASSESSORIA JURÍDICA TEC. ADMINISTRATIVA			94.500,00	94.500,00
01.031.0014.2124.0000	ASSINATURA DE INFORMATIVOS DE REVISTAS E JORNAIS			1.000,00	1.000,00
01.031.0014.2125.0000	MANUT. DOS ENCARGOS DE CONTROLE INTERNO E EXTERNO			2.000,00	2.000,00
01.031.0014.2126.0000	PUBLICAÇÃO DE ATOS DO PODER LEGISLATIVO			1.500,00	1.500,00
01.031.0014.2127.0000	ENCARGO COM ASSESSORIA DE IMPRENSA			4.800,00	4.800,00
TOTAL		0,00	80.700,00	869.300,00	950.000,00

**MUNICÍPIO DE BREJO DO PIAUÍ**

AV. JOSE GOMES CHAVES, 81 - CNPJ: 01.612.567/0001-81

Orçamento Programa - Exercício de 2021

Anexo 06

Página 2

**PROGRAMA DE TRABALHO**

(Inc. II, § 2º, Art. 2º)

02 PREFEITURA MUNICIPAL					
01 SECRETARIA MUNICIPAL DE GOVERNO					
Código	Especificação	Operação Especial	Projetos	Atividades	T o t a l
04	Administração			70,00	70,00
04	091 Defesa da Ordem Jurídica			70,00	70,00
04	091 0004 GESTÃO ADMINISTRATIVA EFICIENTE			70,00	70,00
04.091.0004.2004.0000	ENCARGOS COM ASSESSORIA JURÍDICA			70,00	70,00
04	122 Administração Geral		20,00	433.090,00	433.110,00
04	122 0004 GESTÃO ADMINISTRATIVA EFICIENTE		20,00	10.020,00	10.040,00
04.122.0004.1003.0000	AQUISIÇÃO DE VEICULO		10,00		10,00
04.122.0004.1005.0000	AQUISIÇÃO DE EQUIP. E MATERIAL PERMANENTE		10,00		10,00
04.122.0004.2006.0000	CONTRIBUIÇÃO A ENTIDADE			10.020,00	10.020,00
04	122 0013 PLANEJAMENTO GOVERNAMENTAL			423.070,00	423.070,00
04.122.0013.2005.0000	MANUTENÇÃO DA SECRETARIA MUNICIPAL DE GOVERNO			423.070,00	423.070,00
04	131 Comunicação Social		10,00	70,00	80,00
04	131 0004 GESTÃO ADMINISTRATIVA EFICIENTE		10,00	70,00	80,00
04.131.0004.1061.0000	EQUIPAR SETOR DE COMUNICACAO		10,00		10,00
04.131.0004.2007.0000	ENCARGOS COM ASSESSORIA DE IMPRENSA			70,00	70,00
04	153 Defesa Terrestre			100,00	100,00
04	153 0003 FORTALECIMENTO DOS DIREITOS DE CIDADANIA			100,00	100,00
04.153.0003.2008.0000	ADMINISTRAÇÃO DA JUNTA DO SERVIÇO MILITAR			100,00	100,00
04	181 Policiamento		10,00	150,00	160,00
04	181 0003 FORTALECIMENTO DOS DIREITOS DE CIDADANIA			110,00	110,00
04.181.0003.2112.0000	MANUTENÇÃO DA GUARDA MUNICIPAL			110,00	110,00
04	181 0004 GESTÃO ADMINISTRATIVA EFICIENTE		10,00	40,00	50,00
04.181.0004.1062.0000	IMPLANTAR, EQUIPAR E ESTRUTURAR GUARDA MUNICIPAL		10,00		10,00
04.181.0004.2009.0000	ENCARGOS COM A SEGURANÇA PÚBLICA			40,00	40,00
<b>TOTAL</b>		<b>0,00</b>	<b>40,00</b>	<b>433.480,00</b>	<b>433.520,00</b>

**MUNICÍPIO DE BREJO DO PIAUÍ**

AV. JOSE GOMES CHAVES, 81 - CNPJ: 01.612.567/0001-81

Orçamento Programa - Exercício de 2021

Anexo 06

Página 3

**PROGRAMA DE TRABALHO**

(Inc. II, § 2º, Art. 2º)

02 PREFEITURA MUNICIPAL					
02 SECRETARIA MUNICIPAL DE ADM., PLANEJ., E FINANÇAS					
Código	Especificação	Operação Especial	Projetos	Atividades	T o t a l
04	Administração		15.050,00	1.789.212,33	1.804.262,33
04	122 Administração Geral		15.050,00	1.789.212,33	1.804.262,33
04	122 0004 GESTÃO ADMINISTRATIVA EFICIENTE		15.050,00	1.789.212,33	1.804.262,33
04.122.0004.1004.0000	AMPL.REFORMAR,REST.EQUIPAR PRDIO DA PREF.MUNICIPAL		5.010,00		5.010,00
04.122.0004.1006.0000	AQUISIÇÃO DE EQUIP. E MATERIAIS PERMANENTES		10.000,00		10.000,00
04.122.0004.1048.0000	AQUISIÇÃO DE BENS IMÓVEIS		20,00		20,00
04.122.0004.1080.0000	AQUISIÇÃO DE VEÍCULO		10,00		10,00
04.122.0004.1088.0000	AQUIS. DE EQUIP. P/ DEPARTAMENTO ALMOXARIFADO E PATRIMÔNIO		10,00		10,00
04.122.0004.2010.0000	MANUTENÇÃO E ENCARGOS DA SECRETARIA			1.286.912,33	1.286.912,33
04.122.0004.2011.0000	INDENIZAÇÃO ADMINISTRATIVA E SENTENÇAS JUDICIAIS			190.030,00	190.030,00
04.122.0004.2018.0000	ENCARGOS COM OBRIGAÇÕES PATRONAIS			282.030,00	282.030,00
04.122.0004.2022.0000	MANUTENÇÃO DOS SERVIÇOS POSTAIS			20,00	20,00
04.122.0004.2023.0000	ENCARGOS COM A RETRANSMISSÃO DO SINAL DE TV			30,00	30,00
04.122.0004.2024.0000	MANUTENÇÃO DOS SERVIÇOS DE RADIODIFUSÃO			30,00	30,00
04.122.0004.2025.0000	MANUTENÇÃO DOS SERVIÇOS DE TRANSPORTES			30.060,00	30.060,00
04.122.0004.2062.0000	MANUTENÇÃO DO DEPARTAMENTO DE ALMOX. E PATRIMÔNIO			80,00	80,00
04.122.0004.2083.0000	ENCARGOS C/ ASSINATURAS DE REVISTAS E JORNAIS			20,00	20,00
04	123 Administração Financeira		5.000,00	40,00	5.040,00
04	123 0004 GESTÃO ADMINISTRATIVA EFICIENTE		5.000,00	40,00	5.040,00
04.123.0004.1008.0000	AQUIS. DE EQUIPAMENTOS E MAT. PERMANENTES		5.000,00		5.000,00
04.123.0004.2012.0000	MANUTENÇÃO DO DEPARTAMENTO DE TRIBUTAÇÃO			40,00	40,00
04	124 Controle Interno			230.060,00	230.060,00
04	124 0004 GESTÃO ADMINISTRATIVA EFICIENTE			230.060,00	230.060,00
04.124.0004.2014.0000	MANUT. DOS SERVIÇOS DE CONTROLE INTERNO E CONTÁBEIS			230.060,00	230.060,00
04	128 Formação de Recursos Humanos			30,00	30,00
04	128 0004 GESTÃO ADMINISTRATIVA EFICIENTE			30,00	30,00
04.128.0004.2013.0000	TREINAMENTO E CAPACITAÇÃO DE PESSOAL			30,00	30,00
04	131 Comunicação Social			20.020,00	20.020,00
04	131 0004 GESTÃO ADMINISTRATIVA EFICIENTE			20.020,00	20.020,00
04.131.0004.2080.0000	ENCARGOS COM PUBLICAÇÕES DE EDITAIS E NOTAS			20.020,00	20.020,00
04	722 Telecomunicações			20,00	20,00
04	722 0004 GESTÃO ADMINISTRATIVA EFICIENTE			20,00	20,00
04.722.0004.2015.0000	MANUTENÇÃO DE SERVIÇOS TELEFÔNICOS			20,00	20,00
04	752 Energia Elétrica			175.000,00	175.000,00
04	752 0004 GESTÃO ADMINISTRATIVA EFICIENTE			175.000,00	175.000,00
04.752.0004.2016.0000	ENCARGO COM A CEPISA			175.000,00	175.000,00
17	Saneamento			90.010,00	90.010,00

**MUNICÍPIO DE BREJO DO PIAUÍ**

AV. JOSE GOMES CHAVES, 81 - CNPJ: 01.612.567/0001-81

Orçamento Programa - Exercício de 2021

Anexo 06

Página 4

**PROGRAMA DE TRABALHO**

(Inc. II, § 2º, Art. 2º)

02		PREFEITURA MUNICIPAL			
02		SECRETARIA MUNICIPAL DE ADM., PLANEJ., E FINANÇAS			
Código	Especificação	Operação Especial	Projetos	Atividades	T o t a l
17	122			90.010,00	90.010,00
17	122			90.010,00	90.010,00
17.122.0004.2021.0000	ENCARGOS COM A AGESPISA			90.010,00	90.010,00
28	Encargos Especiais			180.033,07	180.033,07
28	843			180.033,07	180.033,07
28	843			180.033,07	180.033,07
28.843.0004.2026.0000	ENCARGOS DA DIVIDA INTERNA			180.033,07	180.033,07
28	846			120.200,00	120.200,00
28	846			120.200,00	120.200,00
28.846.0004.2020.0000	ENCARGOS COM PASEP			120.200,00	120.200,00
99	Reserva de Contingência			80.500,00	80.500,00
99	999			80.500,00	80.500,00
99	999			80.500,00	80.500,00
99.999.0999.2027.0000	RESERVA DE CONTIGÊNCIA			80.500,00	80.500,00
TOTAL		0,00	20.050,00	2.685.125,40	2.705.175,40

**MUNICÍPIO DE BREJO DO PIAUÍ**

AV. JOSE GOMES CHAVES, 81 - CNPJ:01.612.567/0001-81

Orçamento Programa - Exercício de 2021

Anexo 06

Página 5

**PROGRAMA DE TRABALHO**

(Inc. II, § 2º, Art. 2º)

02		PREFEITURA MUNICIPAL			
03		CONTROLADORIA GERAL DO MUNICÍPIO			
Código	Especificação	Operação Especial	Projetos	Atividades	T o t a l
04	Administração		5.010,00	82.600,00	87.610,00
04	124	Controle Interno	5.010,00	82.600,00	87.610,00
04	124	0004	GESTÃO ADMINISTRATIVA EFICIENTE	82.600,00	87.610,00
04.124.0004.1063.0000	AQUISIÇÃO DE EQUIPAMENTOS E MATERIAIS PERMANENTES		5.000,00		5.000,00
04.124.0004.1079.0000	CONSTRUIR, REST. E REFORMAR PRDIO DA CONTROLADORIA		10,00		10,00
04.124.0004.2039.0000	MANUTENÇÃO DOS SERVIÇOS DA CONTROLADORIA GERAL DO MUNICÍPIO			82.600,00	82.600,00
TOTAL		0,00	5.010,00	82.600,00	87.610,00

**MUNICÍPIO DE BREJO DO PIAUÍ**

AV. JOSE GOMES CHAVES, 81 - CNPJ: 01.612.567/0001-81

Orçamento Programa - Exercício de 2021

Anexo 06

Página 6

**PROGRAMA DE TRABALHO**

(Inc. II, § 2º, Art. 2º)

<b>02 PREFEITURA MUNICIPAL</b>					
<b>04 SECRET. MUNIC. DE EDUC., ESPORTES, LAZER E TURISMO</b>					
Código	Especificação	Operação Especial	Projetos	Atividades	T o t a l
04	Administração			40,00	40,00
04	122 Administração Geral			40,00	40,00
04	122 0008 INCENTIVO AO DESENVOLVIMENTO ECONÔMICO			40,00	40,00
04.122.0008.2141.0000	ENCARGOS COM DEPARTAMENTO DE TURISMO			40,00	40,00
04	124 Controle Interno			30,00	30,00
04	124 0004 GESTÃO ADMINISTRATIVA EFICIENTE			30,00	30,00
04.124.0004.2132.0000	MANUT. DOS SERVICOS DE CONTROLE INTERNO E CONTÁBEIS			30,00	30,00
12	Educação		270.431,50	5.698.696,00	5.969.127,50
12	361 Ensino Fundamental		270.431,50	5.698.696,00	5.969.127,50

**MUNICÍPIO DE BREJO DO PIAUÍ**

AV. JOSE GOMES CHAVES, 81 - CNPJ: 01.612.567/0001-81

Orçamento Programa - Exercício de 2021

Anexo 06

Página 7

**PROGRAMA DE TRABALHO**

(Inc. II, § 2º, Art. 2º)

02		PREFEITURA MUNICIPAL					
04		SECRET. MUNIC. DE EDUC., ESPORTES, LAZER E TURISMO					
Código	Especificação	Operação Especial	Projetos	Atividades	T o t a l		
12	361	0001	DESENVOLVIMENTO DA EDUCAÇÃO DE QUALIDADE		270.431,50	5.698.666,00	5.969.097,50
12.361.0001.1015.0000	CONST., AMPL., E REST. DE UNIDADES ESCOLARES		100.000,00				100.000,00
12.361.0001.1016.0000	AQUIS. DIV. EQUIP. E MAT. PERMANENTE P/ UNIDADES ESCOLARES		20.000,00				20.000,00
12.361.0001.1046.0000	CONSTRUÇÃO / REFORMA DE UNIDADES ESCOLARES		200,00				200,00
12.361.0001.1047.0000	AQUISIÇÃO DE EQUIPAMENTO PARA AS ESCOLAS		200,00				200,00
12.361.0001.1060.0000	AQUISIÇÃO DE VEÍCULO		50.000,00				50.000,00
12.361.0001.1064.0000	AQUISIÇÃO DE BENS IMÓVEIS		21,00				21,00
12.361.0001.1081.0000	AQUISIÇÃO DE VEÍCULO		10,50				10,50
12.361.0001.1086.0000	CONSTRUÇÃO DE QUADRAS EM UNIDADES ESCOLARES		100.000,00				100.000,00
12.361.0001.2017.0000	PROGRAMA DINHEIRO DIRETO NA ESCOLA - PDDE			9.010,00			9.010,00
12.361.0001.2033.0000	MANUTENÇÃO DO PROGRAMA BRASIL ALFABETIZADO			90,00			90,00
12.361.0001.2035.0000	DISPONDIOS COM O SALÁRIO EDUCAÇÃO - QSE			68.010,00			68.010,00
12.361.0001.2037.0000	ADMINISTRAÇÃO DO ENSINO FUNDAMENTAL			1.843.090,00			1.843.090,00
12.361.0001.2040.0000	MANUT. DO PROG. NACIONAL DE ALIMENTAÇÃO ESCOLAR - PNAE			130.000,00			130.000,00
12.361.0001.2041.0000	ENCARGOS C/ TRANSP. ESCOLAR DE ALUNOS DO ENSINO FUNDAMENTAL			180.020,00			180.020,00
12.361.0001.2047.0000	MANUTENÇÃO DO PROGRAMA DE EDUCAÇÃO DE JOVENS E ADULTOS			130,00			130,00
12.361.0001.2048.0000	ENC. C/ BOLSA EST. MAT. PED. RES. TRANSP. ESCOLAR			50,00			50,00
12.361.0001.2051.0000	PROGRAMA ALFABETIZAÇÃO SOLIDÁRIA			40,00			40,00
12.361.0001.2089.0000	ENCARGOS COM PESSOAL DO MAGISTÉRIO - FUNDEB			3.052.221,00			3.052.221,00
12.361.0001.2090.0000	ENCARGOS COM PESSOAL ADMINISTRATIVO - FUNDEB			410.472,50			410.472,50
12.361.0001.2091.0000	TREINAMENTO E QUALIFICAÇÃO			42,00			42,00
12.361.0001.2092.0000	OUTRAS DESPESAS DE CUSTEIO FUNDEB			5.020,50			5.020,50
12.361.0001.2100.0000	MANUTENÇÃO DOS SERVIÇOS DE TRANSPORTE ESCOLAR			83,00			83,00
12.361.0001.2105.0000	MANUTENÇÃO E ENC. COM EDUC. DE JOVENS E ADULTOS			115,50			115,50
12.361.0001.2106.0000	ENC. COM O PESSOAL DO MAGIST. EDUC. JOVENS E ADULTOS			73,50			73,50
12.361.0001.2107.0000	MANUTENÇÃO E ENCARGOS DA EDUCAÇÃO ESPECIAL			105,00			105,00
12.361.0001.2108.0000	ENCARGOS COM O PESSOAL DO MAGIST. DA EDUC. ESPECIAL			63,00			63,00
12.361.0001.2117.0000	DISTRIBUIÇÃO DE BOLSAS PARA ESTUDANTES CARENTES			20,00			20,00
12.361.0001.2118.0000	AQUISIÇÃO DE LIVROS PARA ESTUDANTES CARENTES			10,00			10,00
12	361	0009	QUALIFICAÇÃO SOCIAL E PROFISSIONAL			30,00	30,00
12.361.0009.2049.0000	TREINAMENTO E CAPACITAÇÃO DE PESSOAL			30,00			30,00
12	363		Ensino Profissional			30,00	30,00
12	363	0001	DESENVOLVIMENTO DA EDUCAÇÃO DE QUALIDADE			30,00	30,00
12.363.0001.2043.0000	ENCARGOS COM O ENSINO PROFISSIONALIZANTE			30,00			30,00
12	364		Ensino Superior			30,00	30,00

**MUNICÍPIO DE BREJO DO PIAUÍ**

AV. JOSE GOMES CHAVES, 81 - CNPJ: 01.612.567/0001-81

Orçamento Programa - Exercício de 2021

Anexo 06

Página 8

**PROGRAMA DE TRABALHO**

(Inc. II, § 2º, Art. 2º)

02		PREFEITURA MUNICIPAL			
04		SECRET. MUNIC. DE EDUC., ESPORTES, LAZER E TURISMO			
Código	Especificação	Operação Especial	Projetos	Atividades	T o t a l
12	364 0001	DESENVOLVIMENTO DA EDUCAÇÃO DE QUALIDADE		30,00	30,00
12.364.0001.2044.0000	ENCARGOS COM O ENSINO SUPERIOR			30,00	30,00
12	365	Educação Infantil	200.062,00	30.558,00	230.620,00
12	365 0001	DESENVOLVIMENTO DA EDUCAÇÃO DE QUALIDADE	200.062,00	30.558,00	230.620,00
12.365.0001.1019.0000	CONSTR. AMPL. REST. E EQUIPAR CRECHES	200.020,00			200.020,00
12.365.0001.1055.0000	CONSTRUIR, AMPL, REST. E EQUIPAR CRECHES - 40%		21,00		21,00
12.365.0001.1057.0000	CONSTRUIR, AMPL. REST. E EQUIPAR PR-ESCOLAS - 40%		21,00		21,00
12.365.0001.2038.0000	MANUT. DO PROG. DE ALIMENTAÇÃO PR-ESCOLAR - PNP			10.000,00	10.000,00
12.365.0001.2045.0000	ENCARGOS COM MANUTENÇÃO DE CRECHES			3.100,00	3.100,00
12.365.0001.2046.0000	MANUTENÇÃO DO ENSINO PRE-ESCOLAR			12.080,00	12.080,00
12.365.0001.2055.0000	PROGRAMA NACIONAL DE ALIMENTAÇÃO EM CRECHE - PNAC			5.000,00	5.000,00
12.365.0001.2101.0000	MANUTENÇÃO E ENCARGOS DO ENSINO INFANTIL			115,50	115,50
12.365.0001.2102.0000	ENCARGOS PESSOAL DO MAGIST.ENS.INFANTIL			73,50	73,50
12.365.0001.2109.0000	MANUTENÇÃO E ENCARGOS DO PRÉ-ESCOLAR			115,50	115,50
12.365.0001.2110.0000	ENCARGOS COM O PESSOAL DO MAGISTRIO DO PRÉ-ESCOLAR			73,50	73,50
12	367	Educação Especial		120,50	120,50
12	367 0001	DESENVOLVIMENTO DA EDUCAÇÃO DE QUALIDADE		120,50	120,50
12.367.0001.2050.0000	ENCARGOS COM A EDUCAÇÃO ESPECIAL			120,50	120,50
12	368	Educação Básica	5.030,00	520.070,00	525.100,00
12	368 0001	DESENVOLVIMENTO DA EDUCAÇÃO DE QUALIDADE	5.030,00		5.030,00
12.368.0001.1017.0000	AQUISIÇÃO DE BENS IMÓVEIS		20,00		20,00
12.368.0001.1018.0000	AQUISIÇÃO DE VEÍCULOS		10,00		10,00
12.368.0001.1059.0000	CONS., REST. AMPL E EQUIPAR PRÉDIO DA SEC. DE EDUCAÇÃO		5.000,00		5.000,00
12	368 0004	GESTÃO ADMINISTRATIVA EFICIENTE		520.070,00	520.070,00
12.368.0004.2036.0000	ADMINISTRAÇÃO E ENCARGOS DA SECRETARIA			520.070,00	520.070,00
13	Cultura		10.010,00		10.010,00
13	391	Patrimônio Histórico, Artístico e Arqueológico	10.010,00		10.010,00
13	391 0012	DESENVOLVIMENTO E PROMOÇÃO CULTURAL	10.010,00		10.010,00
13.391.0012.1075.0000	CONST. REST. AMPLIAR E EQUIPAR CENTRO DE ARTESANATO		10.010,00		10.010,00
13	392	Difusão Cultural	20,00		20,00
13	392 0012	DESENVOLVIMENTO E PROMOÇÃO CULTURAL	20,00		20,00
13.392.0012.1097.0000	IMPLANTACAO DO PROGRAMA PROINFO/TELECENTRO		20,00		20,00
23	Comércio e Serviços		10.010,00		10.010,00
23	695	Turismo	10.010,00		10.010,00
23	695 0008	INCENTIVO AO DESENVOLVIMENTO ECONÔMICO	10.010,00		10.010,00
23.695.0008.1074.0000	IMPL. SISTEMA DE INFRA ESTRUT. TURISTICA NO MUNICIPIO		10.010,00		10.010,00



**MUNICÍPIO DE BREJO DO PIAUÍ**

AV. JOSE GOMES CHAVES, 81 - CNPJ:01.612.567/0001-81

Orçamento Programa - Exercício de 2021

Anexo 06

Página 9

**PROGRAMA DE TRABALHO**

(Inc. II, § 2º, Art. 2º)

<b>02 PREFEITURA MUNICIPAL</b>					
<b>04 SECRET.MUNIC.DE EDUC.,ESPORTES,LAZER E TURISMO</b>					
Código	Especificação	Operação Especial	Projetos	Atividades	T o t a l
27	Desporto e Lazer		70.000,00		70.000,00
27	812 Desporto Comunitário		70.000,00		70.000,00
27	812 0006 QUALIDADE DE VIDA E RESPEITO AO MEIO AMBIENTE		70.000,00		70.000,00
27.812.0006.1045.0000	CONSTRUIR E RECUPERAR CAMPO DE FUTEBOL		70.000,00		70.000,00
27	813 Lazer		140.030,00	20.220,00	160.250,00
27	813 0006 QUALIDADE DE VIDA E RESPEITO AO MEIO AMBIENTE		140.030,00	20.220,00	160.250,00
27.813.0006.1049.0000	CONSTRUÇÃO, REFORMA E AMPLIAÇÃO DO ESTÁDIO MUNICIPAL		70.010,00		70.010,00
27.813.0006.1085.0000	CONSTRUIR / RECUPERAR QUADRAS E GINÁSIOS DE ESPORTES		70.000,00		70.000,00
27.813.0006.1096.0000	CONSTRUIR E EQUIPAR ACADEMIA AO AR LIVRE		20,00		20,00
27.813.0006.2086.0000	APOIO AO DESPORTO AMADOR			10.110,00	10.110,00
27.813.0006.2087.0000	ENCARGOS COM O DEPARTAMENTO DE ESPORTE			10.110,00	10.110,00
<b>TOTAL</b>		0,00	705.593,50	6.269.794,50	6.975.388,00

**MUNICÍPIO DE BREJO DO PIAUÍ**

AV. JOSE GOMES CHAVES, 81 - CNPJ: 01.612.567/0001-81

Orçamento Programa - Exercício de 2021

Anexo 06

Página 10

**PROGRAMA DE TRABALHO**

(Inc. II, § 2º, Art. 2º)

02 PREFEITURA MUNICIPAL					
05 SEC. MUNIC. DE SAUDE, SAN. MEIO AMB. E RECUR. HIDRICOS					
Código	Especificação	Operação Especial	Projetos	Atividades	T o t a l
04	Administração		10,00	110,00	120,00
04	122 Administração Geral		10,00	110,00	120,00
04	122 0004 GESTÃO ADMINISTRATIVA EFICIENTE		10,00	110,00	120,00
04.122.0004.1038.0000	AQUISIÇÃO DE VEICULO		10,00		10,00
04.122.0004.2063.0000	ADMINISTRAÇÃO DA SEC. MUN. DE SAÚDE E SANEAMENTO			110,00	110,00
04	301 Atenção Básica		20,00		20,00
04	301 0004 GESTÃO ADMINISTRATIVA EFICIENTE		20,00		20,00
04.301.0004.1054.0000	CONSTRUIR, REST., REFORMAR E EQUIP. POSTOS DE SAÚDE		20,00		20,00
10	Saúde			6.000,00	6.000,00
10	122 Administração Geral			6.000,00	6.000,00
10	122 0002 SAÚDE HUMANIZADA, ÁGIL E RESOLUTA			6.000,00	6.000,00
10.122.0002.2145.0000	ENFRENTAMENTO DA EMERGENCIA COVID-19			6.000,00	6.000,00
10	301 Atenção Básica		508.084,00	4.389.537,50	4.897.621,50

**MUNICÍPIO DE BREJO DO PIAUÍ**

AV. JOSE GOMES CHAVES, 81 - CNPJ: 01.612.567/0001-81

Orçamento Programa - Exercício de 2021

Anexo 06

Página 11

**PROGRAMA DE TRABALHO**

(Inc. II, § 2º, Art. 2º)

02		PREFEITURA MUNICIPAL			
05		SEC. MUNIC. DE SAUDE, SAN. MEIO AMB. E RECUR. HIDRICOS			
Código	Especificação	Operação Especial	Projetos	Atividades	T o t a l
10	301	0002	SAÚDE HUMANIZADA, ÁGIL E RESOLUTA		4.897.621,50
10.301.0002.1039.0000	CONSTRUIR, AMPLIAR E RESTAURAR POSTOS DE SAÚDE		190.000,00		190.000,00
10.301.0002.1040.0000	AQUISIÇÃO DE EQUIP. E MAT. PERM. PARA POSTOS DE SAÚDE		60.000,00		60.000,00
10.301.0002.1052.0000	AQUISIÇÃO DE VEÍCULOS/AMBULÂNCIA		4.000,00		4.000,00
10.301.0002.1053.0000	AQUISIÇÃO DE IMÓVEL		21,00		21,00
10.301.0002.1091.0000	CONSTRUIR, AMPL. REFORMAR E EQUIPAR UNIDADE MISTA DE SAÚDE		21,00		21,00
10.301.0002.1104.0000	CONSTRUIR E EQUIPAR ACADEMIA AO AR LIVRE		2.010,50		2.010,50
10.301.0002.1105.0000	CONSTRUIR, AMPLIAR, REST. EQUIPAR UPA-UNIDADE DE PRONTO ATENDIMENTO		21,00		21,00
10.301.0002.1106.0000	CONSTRUIR, AMPLIAR, REST. EQUIPAR UNIDADES DE SAÚDE		22.000,00		22.000,00
10.301.0002.1108.0000	CONSTRUIR, AMPL, REST. E EQUIPAR UBS-UNIDADE BÁSICA DE SAÚDE		180.010,50		180.010,50
10.301.0002.1109.0000	AQUISIÇÃO DE AMBULÂNCIA UTI MÓVEL		50.000,00		50.000,00
10.301.0002.2042.0000	MANUTENÇÃO DO NUCLEO DE APLIADO DE SAÚDE DA FAMÍLIA-NASF			141.000,00	141.000,00
10.301.0002.2064.0000	MANUTENÇÃO PROGRAMA DE COFINANCIAMENTO			32.400,00	32.400,00
10.301.0002.2065.0000	MANUTENÇÃO E ENCARGOS DE ASSISTÊNCIA MÉDICA			2.525.102,00	2.525.102,00
10.301.0002.2066.0000	AQUISIÇÃO DE MATERIAIS E MEDICAMENTOS			422.100,00	422.100,00
10.301.0002.2067.0000	MANUTENÇÃO E CONSERVAÇÃO DOS POSTOS DE SAÚDE			331,50	331,50
10.301.0002.2093.0000	MANUTENÇÃO DO PROGRAMA SAÚDE DA FAMÍLIA - PSF			633.111,50	633.111,50
10.301.0002.2094.0000	MANUT. DO PROGR. DE AGENTES COMUN. DE SAÚDE - PACS			355.152,50	355.152,50
10.301.0002.2095.0000	MANUTENÇÃO DO PROGRAMA DE SAÚDE BUCAL - PSB			250.080,50	250.080,50
10.301.0002.2128.0000	MANUTENÇÃO DA UNIDADE MISTA DE SAÚDE			105,00	105,00
10.301.0002.2135.0000	PROGRAMA SAUDE NA ESCOLA - PSE			30,00	30,00
10.301.0002.2136.0000	MANUTENÇÃO DA UP-UNIDADE DE PRONTO ATENDIMENTO			31,00	31,00
10.301.0002.2137.0000	MANUTENÇÃO DO CAPS-CENTRO DE ATENDIMENTO PSICOSSOCIAL			52,00	52,00
10.301.0002.2138.0000	MANUTENÇÃO DE UBS-UNIDADE BÁSICA DE SAÚDE			30.041,50	30.041,50
10	303	Suporte Profilático e Terapêutico		30.021,00	30.062,00
10	303	0002	SAÚDE HUMANIZADA, ÁGIL E RESOLUTA		30.062,00
10.303.0002.1066.0000	CONSTRUIR E EQUIPAR CONSULTÓRIO ODONTOLÓGICO		31,00		31,00
10.303.0002.1107.0000	AQUISIÇÃO E UNIDADE ODONTOLÓGICA MÓVEL		10,00		10,00
10.303.0002.2133.0000	MANUTENCAO DA FARMACIA BASICA			30.021,00	30.021,00
10	304	Vigilância Sanitária		10.090,50	10.090,50
10	304	0002	SAÚDE HUMANIZADA, ÁGIL E RESOLUTA		10.090,50
10.304.0002.2070.0000	ENCARGOS COM VIGILÂNCIA E INSPEÇÃO SANITÁRIA			10.090,50	10.090,50
10	305	Vigilância Epidemiológica		88.091,50	88.091,50
10	305	0002	SAÚDE HUMANIZADA, ÁGIL E RESOLUTA		88.091,50
10.305.0002.2068.0000	MANUT. PROG. DE ERRAD. E CONTROLE DE DOENÇAS-ECD/PPI			88.091,50	88.091,50

**MUNICÍPIO DE BREJO DO PIAUÍ**

AV. JOSE GOMES CHAVES, 81 - CNPJ: 01.612.567/0001-81

Orçamento Programa - Exercício de 2021

Anexo 06

Página 12

**PROGRAMA DE TRABALHO**

(Inc. II, § 2º, Art. 2º)

02 PREFEITURA MUNICIPAL					
05 SEC. MUNIC. DE SAUDE, SAN. MEIO AMB. E RECUR. HIDRICOS					
Código	Especificação	Operação Especial	Projetos	Atividades	T o t a l
18	Gestão Ambiental			70,00	70,00
18	541 Preservação e Conservação Ambiental			70,00	70,00
18	541 0006 QUALIDADE DE VIDA E RESPEITO AO MEIO AMBIENTE			70,00	70,00
18.541.0006.2029.0000	PRESERVAÇÃO AMBIENTAL DOS PARQUES PÚBLICOS			70,00	70,00
18	542 Controle Ambiental		34.851,00		34.851,00
18	542 0011 DESENVOLVIMENTO URBANO		34.851,00		34.851,00
18.542.0011.1093.0000	RECUP. E DESASSOREAMENTO DE AÇUDES, BARRAGENS E BARREIROS		34.851,00		34.851,00
TOTAL		0,00	543.006,00	4.523.920,50	5.066.926,50

**MUNICÍPIO DE BREJO DO PIAUÍ**

AV. JOSE GOMES CHAVES, 81 - CNPJ: 01.612.567/0001-81

Orçamento Programa - Exercício de 2021

Anexo 06

Página 13

**PROGRAMA DE TRABALHO**

(Inc. II, § 2º, Art. 2º)

<b>02</b>	<b>PREFEITURA MUNICIPAL</b>				
<b>06</b>	<b>SECRETARIA MUNICIPAL DE AGRICULTURA, ABASTECIMENTO E TRANSPORTES</b>				
Código	Especificação	Operação Especial	Projetos	Atividades	T o t a l
04	Administração			20.070,00	20.070,00
04	122 Administração Geral			20.070,00	20.070,00
04	122 0010 DESENVOLVIMENTO E INFRAESTRUTURA RURAL			20.070,00	20.070,00
04.122.0010.2139.0000	ENCARGOS C/ DEPARTAMENTO DE TRANSPORTE			40,00	40,00
04.122.0010.2140.0000	ENCARGOS C/ DEPART. DE COORDENAÇÃO E ABASTECIMENTO			20.030,00	20.030,00
20	Agricultura		20,00	195.080,00	195.100,00
20	122 Administração Geral		20,00	195.080,00	195.100,00
20	122 0004 GESTÃO ADMINISTRATIVA EFICIENTE		20,00		20,00
20.122.0004.1033.0000	AQUISIÇÃO DE VEICULO		10,00		10,00
20.122.0004.1034.0000	AQUISIÇÃO DE EQUIPAMENTO E MATERIAL PERMANENTE		10,00		10,00
20	122 0010 DESENVOLVIMENTO E INFRAESTRUTURA RURAL			195.080,00	195.080,00
20.122.0010.2030.0000	MANUTENÇÃO DA SECRETARIA MUNICIPAL DE AGRICULTURA			195.080,00	195.080,00
20	605 Abastecimento		30,00	120,00	150,00
20	605 0008 INCENTIVO AO DESENVOLVIMENTO ECONÔMICO		30,00	90,00	120,00
20.605.0008.1013.0000	CONST., AMPL., REST., EQUIP. DE MERCADOS E FEIRAS		30,00		30,00
20.605.0008.2034.0000	MANUTENÇÃO DE MERCADOS, FEIRAS E MATADOURO PÚBLICO MUNICIPAL			90,00	90,00
20	605 0010 DESENVOLVIMENTO E INFRAESTRUTURA RURAL			30,00	30,00
20.605.0010.2032.0000	PROGRAMA DE DISTRIBUIÇÃO DE SEMENTES E MUDAS			30,00	30,00
20	606 Extensão Rural		200.120,00	80,00	200.200,00
20	606 0008 INCENTIVO AO DESENVOLVIMENTO ECONÔMICO		20.010,00		20.010,00
20.606.0008.1050.0000	CONSTRUIR REST AMPL E EQUIP MATADOURO PÚBL. MUNICIPAL		20.010,00		20.010,00
20	606 0010 DESENVOLVIMENTO E INFRAESTRUTURA RURAL		180.110,00	80,00	180.190,00
20.606.0010.1012.0000	CONTRUIR, AMPLIAR E EQUIPAR ESCOLA FAMILIA AGRICOLA		30,00		30,00
20.606.0010.1014.0000	AQUISIÇÃO DE TRATOR DE PNEUS E IMPLEMENTOS AGRICOLAS		70.010,00		70.010,00
20.606.0010.1022.0000	REALIZ DE OBRAS E AQ. DE EQ. P/ CENTRO DE FORM DA AGRICULTURA		20.020,00		20.020,00
20.606.0010.1051.0000	IMPLANT. E AMPL DE UNID DE BENEF DO PEND DO CAJU		20,00		20,00
20.606.0010.1065.0000	IMPL E AMPL DO AGROIND DE BENEF DO CAJU E OUT FRUTOS REGIONA		20,00		20,00
20.606.0010.1072.0000	AQUISIÇÃO DE PATRULHA MECANIZADA		70.000,00		70.000,00
20.606.0010.1087.0000	CONST. REST. AMPLIAR E EQUIPAR CASA DE FARINHA		20.010,00		20.010,00
20.606.0010.2114.0000	ALUG. DE TRAT. E IMPL. P/ ARAÇÃO E TERC. DE PRODUÇÃO			40,00	40,00
20.606.0010.2119.0000	APOIO A MANUTENCAO DA EMATER			40,00	40,00
20	607 Irrigação			30,00	30,00
20	607 0010 DESENVOLVIMENTO E INFRAESTRUTURA RURAL			30,00	30,00
20.607.0010.2113.0000	IMPLANTAÇÃO E MANUT. DE PROJ. COMUNITÁRIO. DE IRRIGAÇÃO			30,00	30,00

**MUNICÍPIO DE BREJO DO PIAUÍ**

AV. JOSE GOMES CHAVES, 81 - CNPJ: 01.612.567/0001-81

Orçamento Programa - Exercício de 2021

Anexo 06

Página 14

**PROGRAMA DE TRABALHO**

(Inc. II, § 2º, Art. 2º)

02		PREFEITURA MUNICIPAL			
06		SECRETARIA MUNICIPAL DE AGRICULTURA, ABASTECIMENTO E TRANSPORTES			
Código	Especificação	Operação Especial	Projetos	Atividades	T o t a l
20	608	Promoção da Produção Agropecuária		40,00	40,00
20	608	0008 INCENTIVO AO DESENVOLVIMENTO ECONÔMICO		40,00	40,00
20.608.0008.2031.0000	APOIO A PRODUÇÃO AGRÍCOLA			40,00	40,00
23	Comércio e Serviços		20.010,00		20.010,00
23	691	Promoção Comercial	20.010,00		20.010,00
23	691	0008 INCENTIVO AO DESENVOLVIMENTO ECONÔMICO	20.010,00		20.010,00
23.691.0008.1076.0000	FORTALECIMENTO DA PISCICULTURA		20.010,00		20.010,00
TOTAL		0,00	220.180,00	215.420,00	435.600,00

**MUNICÍPIO DE BREJO DO PIAUÍ**

AV. JOSE GOMES CHAVES, 81 - CNPJ:01.612.567/0001-81

Orçamento Programa - Exercício de 2021

Anexo 06

Página 15

**PROGRAMA DE TRABALHO**

(Inc. II, § 2º, Art. 2º)

<b>02</b>	<b>PREFEITURA MUNICIPAL</b>				
<b>07</b>	<b>SEC. MUNIC. DE OBRAS SERV. PÚBL. HABIT. E URBANISMO</b>				
Código	Especificação	Operação Especial	Projetos	Atividades	T o t a l
04	Administração			100.070,00	100.070,00
04	122	Administração Geral		100.070,00	100.070,00
04	122	0011	DESENVOLVIMENTO URBANO	100.070,00	100.070,00
04.122.0011.2060.0000	MANUTENÇÃO DOS SERVIÇOS DE ILUMINAÇÃO PÚBLICA			85.020,00	85.020,00
04.122.0011.2061.0000	MANUTENÇÃO E CONSERV. DE ESTRADAS VICINAIS E RODOVIAS			15.050,00	15.050,00
04	451	Infra-Estrutura Urbana	58.540,00		58.540,00
04	451	0011	DESENVOLVIMENTO URBANO	58.540,00	58.540,00
04.451.0011.1092.0000	INDENIZAÇÕES E DESAPROPRIAÇÕES		48.510,00		48.510,00
04.451.0011.1099.0000	CONSTRUÇÃO DE PORTAL PÚBLICO		5.020,00		5.020,00
04.451.0011.1101.0000	IMPLANTACAO DE SEGURANCA E EDUCACAO DE TRANSITO		5.010,00		5.010,00
15	Urbanismo			30,00	30,00
15	121	Planejamento e Orçamento		30,00	30,00
15	121	0013	PLANEJAMENTO GOVERNAMENTAL	30,00	30,00
15.121.0013.2052.0000	IMPLANTAÇÃO DO PLANO DIRETOR			30,00	30,00
15	122	Administração Geral	5.020,00	295.090,00	300.110,00
15	122	0004	GESTÃO ADMINISTRATIVA EFICIENTE	20,00	295.110,00
15.122.0004.1111.0000	CONST.REFOR.RESTAURAR OBRAS PUBLICAS		20,00		20,00
15.122.0004.2053.0000	ADMINISTRAÇÃO E ENCARGOS DA SECRETARIA			295.090,00	295.090,00
15	122	0011	DESENVOLVIMENTO URBANO	5.000,00	5.000,00
15.122.0011.1023.0000	AQUIS. DE EQUIP. E MATERIAL PERMANENTE		5.000,00		5.000,00
15	451	Infra-Estrutura Urbana	715.190,00	10.020,00	725.210,00
15	451	0011	DESENVOLVIMENTO URBANO	715.190,00	725.210,00
15.451.0011.1007.0000	AQUISIÇÃO DE IMÓVEIS		20,00		20,00
15.451.0011.1020.0000	CONST. E RECUPERAÇÃO DE CALÇAMENTOS		105.010,00		105.010,00
15.451.0011.1021.0000	CONSTRUÇÃO PAVIMENTAÇÃO ASFALTICA DE VIAS PÚBLICAS		90.010,00		90.010,00
15.451.0011.1024.0000	ABERTURA DE RUAS E AVENIDAS		30,00		30,00
15.451.0011.1030.0000	CONST., INST., REST. E EQUIP. POSTOS TELEFÔNICOS		20,00		20,00
15.451.0011.1031.0000	IMPLANT., AMPL. E EQUIP. ELETRIFICAÇÃO URBANA/RURAL		140.020,00		140.020,00
15.451.0011.1032.0000	CONSTRUÇÃO E RESTAURAÇÃO DE ESTRADAS VICINAIS		70.010,00		70.010,00
15.451.0011.1073.0000	CONST., REST., AMPLIAR E EQUIPAR TERMINAL RODOVIÁRIO		20.010,00		20.010,00
15.451.0011.1077.0000	CONST.RECUP. E REST DE ESTRADAS, BUEIROS E PASSAGEM MOLHADA		70.010,00		70.010,00
15.451.0011.1094.0000	AQUISICAO DE PATROL		70.000,00		70.000,00
15.451.0011.1095.0000	AQUISICAO DE TRATORES E/OU IMPLEMENTOS AGRICOLAS		70.010,00		70.010,00
15.451.0011.1098.0000	URBANIZAÇÃO PÚBLICA DE RUAS E AVENIDAS		10.030,00		10.030,00
15.451.0011.1100.0000	CONTRUCAO E RECUPERACAO DE PONTE		70.010,00		70.010,00
15.451.0011.2054.0000	URBANIZAÇÃO DE VIAS E OUTROS LOGRAD. PÚBLICOS			10.020,00	10.020,00

**MUNICÍPIO DE BREJO DO PIAUÍ**

AV. JOSE GOMES CHAVES, 81 - CNPJ: 01.612.567/0001-81

Orçamento Programa - Exercício de 2021

Anexo 06

Página 16

**PROGRAMA DE TRABALHO**

(Inc. II, § 2º, Art. 2º)

02		PREFEITURA MUNICIPAL			
07		SEC. MUNIC. DE OBRAS SERV. PÚBL. HABIT. E URBANISMO			
Código	Especificação	Operação Especial	Projetos	Atividades	T o t a l
15	452	Serviços Urbanos	140.050,00	614.190,50	754.240,50
15	452	0006 QUALIDADE DE VIDA E RESPEITO AO MEIO AMBIENTE	30,00		30,00
15.452.0006	1025.0000	AQUISIÇÃO DE EQUIPAMENTOS PARA LIMPEZA PÚBLICA	30,00		30,00
15	452	0011 DESENVOLVIMENTO URBANO	140.020,00	614.190,50	754.210,50
15.452.0011	1026.0000	CONST. REST. DE PRACAS, PARQUES, JARDINS E OUTROS LOG. PUBLI	120.010,00		120.010,00
15.452.0011	1089.0000	CONSTRUÇÃO E REFORMA DE CEMITÉRIO PÚBLICO	20.010,00		20.010,00
15.452.0011	2056.0000	MANUTENÇÃO DOS SERVIÇOS DE LIMPEZA PÚBLICA		600.090,50	600.090,50
15.452.0011	2057.0000	MANUTENÇÃO DE CEMITRIOS E SERVIÇOS FUNERÁRIOS		11.070,00	11.070,00
15.452.0011	2058.0000	MANUT. CONSERV. PRAÇAS, PARQUES, JARDINS E OUTROS LOG. PÚBLICOS		3.030,00	3.030,00
16		Habitação		40,00	40,00
16	122	Administração Geral		40,00	40,00
16	122	0007 MORADIA DIGNA PARA AS FAMILIAS		40,00	40,00
16.122.0007	2069.0000	MANUT. DE CASAS POPULARES E MELHORIA HABITACIONAL		40,00	40,00
16	481	Habitação Rural	70.020,00		70.020,00
16	481	0007 MORADIA DIGNA PARA AS FAMILIAS	70.020,00		70.020,00
16.481.0007	1103.0000	CONST. REST. E EQ. CASAS POPULARES E MELHORIA HABITACIONAL RURAL	70.020,00		70.020,00
16	482	Habitação Urbana	70.020,00		70.020,00
16	482	0007 MORADIA DIGNA PARA AS FAMILIAS	70.020,00		70.020,00
16.482.0007	1027.0000	CONST. REST. EQUIP. CASAS POPULARES E MELHORIA HABITACIONAL.	70.020,00		70.020,00
17		Saneamento	260.110,00	60.060,50	320.170,50
17	511	Saneamento Básico Rural	260.110,00	60.060,50	320.170,50
17	511	0010 DESENVOLVIMENTO E INFRAESTRUTURA RURAL	190.090,00	60.060,50	250.150,50
17.511.0010	1009.0000	CONST., RECUP., EQUIP. CHAFARIZES E CAIXAS D AGUAS	70.030,00		70.030,00
17.511.0010	1010.0000	PERFURAR, REST. E EQUIP. POÇOS CACIMBÕES / TUBULARES	90.040,00		90.040,00
17.511.0010	1011.0000	CONST., RECUP. DE AÇUDES, BARRAGENS E BARREIRO	30.020,00		30.020,00
17.511.0010	2028.0000	MANUT. DE POÇOS, CHAFARIZES E CAIXAS D AGUAS		60.060,50	60.060,50
17	511	0011 DESENVOLVIMENTO URBANO	70.020,00		70.020,00
17.511.0011	1042.0000	CONSTRUIR, REFORMAR, RESTAURAR E EQUIPAR CISTERNAS	70.020,00		70.020,00
17	512	Saneamento Básico Urbano	292.060,00	50,00	292.110,00



**MUNICÍPIO DE BREJO DO PIAUÍ**

AV. JOSE GOMES CHAVES, 81 - CNPJ: 01.612.567/0001-81

Orçamento Programa - Exercício de 2021

Anexo 06

Página 17

**PROGRAMA DE TRABALHO**

(Inc. II, § 2º, Art. 2º)

**02 PREFEITURA MUNICIPAL****07 SEC. MUNIC. DE OBRAS SERV. PÚBL. HABIT. E URBANISMO**

Código	Especificação	Operação Especial	Projetos	Atividades	T o t a l
17 512 0011	DESENVOLVIMENTO URBANO		292.060,00	50,00	292.110,00
17.512.0011.1028.0000	CONST., INST., REST. E EQUIPAR LAVANDERIA PÚBLICA		40.020,00		40.020,00
17.512.0011.1029.0000	CONST. ESGOT. GALERIAS E CANAIS DE DRENAGENS		2.000,00		2.000,00
17.512.0011.1035.0000	CONST. E AMPLIAÇÃO DA REDE DE ABASTECIMENTO D'ÁGUA		40.020,00		40.020,00
17.512.0011.1036.0000	CONSTRUIR, RESTAURAR E EQUIP. UNIDADES SANITÁRIAS		80.010,00		80.010,00
17.512.0011.1037.0000	CONSTRUIR, RESTAURAR E AMPLIAR ATERRO SANITÁRIO		70.000,00		70.000,00
17.512.0011.1070.0000	IMPLANTAÇÃO DE SISTEMA DE ESGOTAMENTO SANITÁRIO		30.000,00		30.000,00
17.512.0011.1071.0000	CONSTRUÇÃO DE SISTEMA SIMPL. DE ABASTECIMENTO D'ÁGUA		30.010,00		30.010,00
17.512.0011.2059.0000	PLANO DE SANEAMENTO BÁSICO E DO PLANO MUNICIPAL DE GESTÃO INTEGRADA DE RESÍDUOS SÓLIDOS			50,00	50,00
<b>TOTAL</b>		<b>0,00</b>	<b>1.611.010,00</b>	<b>1.079.551,00</b>	<b>2.690.561,00</b>

**MUNICÍPIO DE BREJO DO PIAUÍ**

AV. JOSE GOMES CHAVES, 81 - CNPJ: 01.612.567/0001-81

Orçamento Programa - Exercício de 2021

Anexo 06

Página 18

**PROGRAMA DE TRABALHO**

(Inc. II, § 2º, Art. 2º)

02 PREFEITURA MUNICIPAL					
08 SECRETARIA MUNICIPAL DE CULTURA E COMUNICAÇÃO					
Código	Especificação	Operação Especial	Projetos	Atividades	T o t a l
12	Educação			30,00	30,00
12	361 Ensino Fundamental			30,00	30,00
12	361 0001 DESENVOLVIMENTO DA EDUCAÇÃO DE QUALIDADE			30,00	30,00
12.361.0001.2131.0000	MANUTENÇÃO DO PROGRAMA PROINFRO/TELECENTRO			30,00	30,00
13	Cultura		10,00	10,00	20,00
13	122 Administração Geral		10,00	10,00	20,00
13	122 0004 GESTÃO ADMINISTRATIVA EFICIENTE			10,00	10,00
13.122.0004.2142.0000	ENCARGOS C/DEPART.DE COMUNIC.E RELAÇÕES PÚBLICAS			10,00	10,00
13	122 0012 DESENVOLVIMENTO E PROMOÇÃO CULTURAL		10,00		10,00
13.122.0012.1110.0000	AQUISIÇÃO DE VEÍCULOS		10,00		10,00
13	392 Difusão Cultural		40,00	20.170,00	20.210,00
13	392 0012 DESENVOLVIMENTO E PROMOÇÃO CULTURAL		40,00	20.170,00	20.210,00
13.392.0012.1043.0000	CONSTRUÇÃO E RESTAURAÇÃO DA BIBLIOTECA PÚBLICA		20,00		20,00
13.392.0012.1044.0000	AQUISIÇÃO DE ACERVO PARA BIBLIOTECA PÚBLICA		20,00		20,00
13.392.0012.2084.0000	MANUTENÇÃO DO DEPARTAMENTO DE CULTURA			15.140,00	15.140,00
13.392.0012.2085.0000	APOIO AS ATIVIDADES CULTURAIS DO MUNICÍPIO			5.030,00	5.030,00
TOTAL		0,00	50,00	20.210,00	20.260,00

**MUNICÍPIO DE BREJO DO PIAUÍ**

AV. JOSE GOMES CHAVES, 81 - CNPJ: 01.612.567/0001-81

Orçamento Programa - Exercício de 2021

Anexo 06

Página 19

**PROGRAMA DE TRABALHO**

(Inc. II, § 2º, Art. 2º)

02 PREFEITURA MUNICIPAL					
09 SECRETARIA MUNIC. DE ASSIST. SOCIAL E CIDADANIA					
Código	Especificação	Operação Especial	Projetos	Atividades	T o t a l
08	Assistência Social		26.145,50	981.034,45	1.007.179,95
08	241 Assistência ao Idoso			6.042,00	6.042,00
08	241 0005 GESTÃO DA ASSISTÊNCIA SOCIAL			6.042,00	6.042,00
08.241.0005.2074.0000	PROGRAMA DE ATENÇÃO AO IDOSO-SCFV			6.010,50	6.010,50
08.241.0005.2075.0000	MANUTENÇÃO E CONSERVAÇÃO DO C.C.I-SCFV			31,50	31,50
08	242 Assistência ao Portador de Deficiência			42,00	42,00
08	242 0005 GESTÃO DA ASSISTÊNCIA SOCIAL			42,00	42,00
08.242.0005.2078.0000	PROT.SOCIAL ESPECIAL A PESSOA DEFICIENTE-PSE A P DEFICIENTE			42,00	42,00
08	243 Assistência à Criança e ao Adolescente			192.526,00	192.526,00
08	243 0005 GESTÃO DA ASSISTÊNCIA SOCIAL			192.526,00	192.526,00
08.243.0005.2072.0000	ASSISTÊNCIA INTEGRAL A INFÂNCIA E AO ADOLESCENTE-SCFV			42,00	42,00
08.243.0005.2073.0000	MANUT.DO PROG.DE ERRADICAÇÃO DO TRAB.INFANTIL/PVMC-SCFV			84,00	84,00
08.243.0005.2144.0000	PROGRAMA CRIANÇA FELIZ			192.400,00	192.400,00
08	244 Assistência Comunitária		26.145,50	981.034,45	1.007.179,95
08	244 0004 GESTÃO ADMINISTRATIVA EFICIENTE		41,50	342.101,50	342.143,00
08.244.0004.1082.0000	AQUISIÇÃO DE VEÍCULO		10,00		10,00
08.244.0004.1102.0000	CONSTRUIR, RESTAURAR E EQUIPAR COZINHA COMUNITÁRIA		31,50		31,50
08.244.0004.2071.0000	ADMINISTRAÇÃO GERAL			342.070,00	342.070,00
08.244.0004.2111.0000	MANTER COZINHA COMUNITARIA			31,50	31,50

**MUNICÍPIO DE BREJO DO PIAUÍ**

AV. JOSE GOMES CHAVES, 81 - CNPJ: 01.612.567/0001-81

Orçamento Programa - Exercício de 2021

Anexo 06

Página 20

**PROGRAMA DE TRABALHO**

(Inc. II, § 2º, Art. 2º)

02		PREFEITURA MUNICIPAL			
09		SECRETARIA MUNIC. DE ASSIST. SOCIAL E CIDADANIA			
Código	Especificação	Operação Especial	Projetos	Atividades	T o t a l
08 244 0005	GESTÃO DA ASSISTÊNCIA SOCIAL		26.104,00	638.890,95	664.994,95
08.244.0005.1002.0000	CONST. REST. E EQUIPAR PRDIO SEC. BEM ESTAR SOCIAL		10.010,00		10.010,00
08.244.0005.1006.0000	AQUISIÇÃO DE EQUIP. E MATERIAIS PERMANENTES		10,00		10,00
08.244.0005.1041.0000	CONST.REST.E EQUIP.CENTRO DE CONVIVÊNCIA DE IDOSOS		21,00		21,00
08.244.0005.1067.0000	AQUISIÇÃO DE MATERIAIS E EQUIPAMENTOS PERMANENTES		14.000,00		14.000,00
08.244.0005.1068.0000	AQUISIÇÃO DE VEÍCULOS		31,50		31,50
08.244.0005.1069.0000	CONST.REST.AMPLIAÇÃO E EQUIPAR PRDIO DO CRAS/CREAS		2.031,50		2.031,50
08.244.0005.2019.0000	MANUT.DO CRAS(PBVIII-EQUIPE VOLANTE)			27.042,00	27.042,00
08.244.0005.2076.0000	ATENDIMENTO DE EMERGÊNCIA A CALAMIDADE			42,00	42,00
08.244.0005.2077.0000	PROGRAMA IGD-BF-ÍNDICE DE GESTÃO DESCENT.B.FAMILIA			137.031,50	137.031,50
08.244.0005.2079.0000	ADMINISTRAÇÃO DO FMAS			42.105,00	42.105,00
08.244.0005.2081.0000	APOIO A PESSOAS CARENTES			4.061,95	4.061,95
08.244.0005.2082.0000	ACOMPANHAMENTO E REVISÃO DO BPC			500,00	500,00
08.244.0005.2097.0000	MANUTENÇÃO E APOIO AO CONSELHO TUTELAR			135.070,00	135.070,00
08.244.0005.2098.0000	PROGRAMA DE ATENÇÃO A CRIANÇA E A FAMILIA/PBT-SCFV			52,50	52,50
08.244.0005.2099.0000	PROJETO AGENTE JOVEM-SCFV-SCFV			73,50	73,50
08.244.0005.2122.0000	MANUT.CENTRO DE REF ESP.DA ASSIST SOCIAL-CREAS			34.126,00	34.126,00
08.244.0005.2123.0000	PROG.DE ASSIST.INTEGRAL A FAMÓLIA-PAIF/PBFI(PISO BAS.FIXO)			44.242,00	44.242,00
08.244.0005.2130.0000	MANUTENÇÃO DO PROGRAMA PBVII-IDOSO/CRIANÇA-SCFV			42,00	42,00
08.244.0005.2134.0000	MUNUTENCAO DO IGD-SUAS(INDICE GESTAO DESCENTRALIZ.DO SUAS)			23.031,50	23.031,50
08.244.0005.2143.0000	MUNUTENCAO DOS SERVICOS DE FORTALECIMENTO DE VINCULO-SCFV			191.471,00	191.471,00
08 244 0007	MORADIA DIGNA PARA AS FAMILIAS			42,00	42,00
08.244.0007.2129.0000	PROGRAMA MELHORIA HABITACIONAL			42,00	42,00
TOTAL		0,00	26.145,50	1.179.644,45	1.205.789,95
TOTAL GERAL		0,00	3.211.785,00	17.359.045,85	20.570.830,85

EDSON RIBEIRO COSTA  
PREFEITO MUNICIPAL  
229.353.633-53

JOANA MÁRCIA ALVES DE M.OLIVEIRA  
CONTADORA CRC/PI 5.390/0-0  
471.011.213-49





# MUNICÍPIO DE BREJO DO PIAUÍ

AV. JOSE GOMES CHAVES, 81 - CNPJ: 01.612.567/0001-81

Orçamento Programa - Exercício de 2021

Página 2

## QUADRO AUXILIAR DE DETALHAMENTO DA DESPESA

ORGÃO	01	CAMARA MUNICIPAL
UNIDADE	01	CAMARA MUNICIPAL
SUB UNIDADE	00	CÂMARA MUNICIPAL DE BREJO DO PIAUÍ

Aplicacao Programada	Proj/Ativ	Finalidade	Categoria	Detalhada	TotalGrupo	Total Categ.	Total Func.
		F.R. - C.A.					
ENCARGOS COM ASSESSORIA JURÍDICA TEC. ADMINISTRATIVA	01.031.0014.2003.0000						94.500,00
3	DESPESAS CORREN'					94.500,00	
1	PESSOAL E ENCARGOS SOCIAIS				2.500,00		
	CONTRATAÇÃO POR TEMPO DETERMINADO		3.1.90.04.00	500,00			
	VENCIMENTOS E VANTAGENS FIXAS - PESSOAL CIVIL		3.1.90.11.00	500,00			
	OBRIGAÇÕES PATRONAIS		3.1.90.13.00	500,00			
	SENTENÇAS JUDICIAIS		3.1.90.91.00	500,00			
	INDENIZAÇÕES E RESTITUIÇÕES TRABALHISTAS		3.1.90.94.00	500,00			
3	OUTRAS DESPESAS CORRENTES				92.000,00		
	SERVIÇOS DE CONSULTORIA		3.3.90.35.00	90.000,00			
	OUTROS SERVIÇOS DE TERCEIROS - PESSOA FÍSICA		3.3.90.36.00	500,00			
	OUTROS SERVIÇOS DE TERCEIROS - PESSOA JURÍDICA		3.3.90.39.00	500,00			
	OBRIGAÇÕES TRIBUTÁRIAS E CONTRIBUTIVAS		3.3.90.47.00	500,00			
	DESPESAS DE EXERCÍCIOS ANTERIORES		3.3.90.92.00	500,00			
ASSINATURA DE INFORMATIVOS DE REVISTAS E JORNAIS	01.031.0014.2124.0000						1.000,00
3	DESPESAS CORREN'					1.000,00	
3	OUTRAS DESPESAS CORRENTES				1.000,00		
	OUTROS SERVIÇOS DE TERCEIROS - PESSOA JURÍDICA		3.3.90.39.00	500,00			
	DESPESAS DE EXERCÍCIOS ANTERIORES		3.3.90.92.00	500,00			
MANUT. DOS ENCARGOS DE CONTROLE INTERNO E EXTERNO	01.031.0014.2125.0000						2.000,00
3	DESPESAS CORREN'					2.000,00	
1	PESSOAL E ENCARGOS SOCIAIS				1.400,00		
	CONTRATAÇÃO POR TEMPO DETERMINADO		3.1.90.04.00	500,00			
	VENCIMENTOS E VANTAGENS FIXAS - PESSOAL CIVIL		3.1.90.11.00	500,00			
	OBRIGAÇÕES PATRONAIS		3.1.90.13.00	100,00			
	SENTENÇAS JUDICIAIS		3.1.90.91.00	100,00			
	DESPESAS DE EXERCÍCIOS ANTERIORES		3.1.90.92.00	100,00			
	INDENIZAÇÕES E RESTITUIÇÕES TRABALHISTAS		3.1.90.94.00	100,00			
3	OUTRAS DESPESAS CORRENTES				600,00		
	MATERIAL DE CONSUMO		3.3.90.30.00	100,00			
	SERVIÇOS DE CONSULTORIA		3.3.90.35.00	100,00			
	OUTROS SERVIÇOS DE TERCEIROS - PESSOA FÍSICA		3.3.90.36.00	100,00			
	OUTROS SERVIÇOS DE TERCEIROS - PESSOA JURÍDICA		3.3.90.39.00	100,00			
	OBRIGAÇÕES TRIBUTÁRIAS E CONTRIBUTIVAS		3.3.90.47.00	100,00			
	DESPESAS DE EXERCÍCIOS ANTERIORES		3.3.90.92.00	100,00			
PUBLICAÇÃO DE ATOS DO PODER LEGISLATIVO	01.031.0014.2126.0000						1.500,00
3	DESPESAS CORREN'					1.500,00	
3	OUTRAS DESPESAS CORRENTES				1.500,00		
	OUTROS SERVIÇOS DE TERCEIROS - PESSOA JURÍDICA		3.3.90.39.00	500,00			
	DESPESAS DE EXERCÍCIOS ANTERIORES		3.3.90.92.00	1.000,00			
ENCARGO COM ASSESSORIA DE IMPRENSA	01.031.0014.2127.0000						4.800,00
3	DESPESAS CORREN'					4.800,00	
1	PESSOAL E ENCARGOS SOCIAIS				600,00		
	CONTRATAÇÃO POR TEMPO DETERMINADO		3.1.90.04.00	100,00			
	VENCIMENTOS E VANTAGENS FIXAS - PESSOAL CIVIL		3.1.90.11.00	100,00			
	OBRIGAÇÕES PATRONAIS		3.1.90.13.00	100,00			
	SENTENÇAS JUDICIAIS		3.1.90.91.00	100,00			
	DESPESAS DE EXERCÍCIOS ANTERIORES		3.1.90.92.00	100,00			
	INDENIZAÇÕES E RESTITUIÇÕES TRABALHISTAS		3.1.90.94.00	100,00			



# MUNICÍPIO DE BREJO DO PIAUÍ

AV. JOSE GOMES CHAVES, 81 - CNPJ: 01.612.567/0001-81

Orçamento Programa - Exercício de 2021

Página 3

## QUADRO AUXILIAR DE DETALHAMENTO DA DESPESA

ORGÃO	01	CAMARA MUNICIPAL
UNIDADE	01	CAMARA MUNICIPAL
SUB UNIDADE	00	CÂMARA MUNICIPAL DE BREJO DO PIAUÍ

Aplicacao Programada	Proj/Ativ	Finalidade	Categoria	Detalhada	TotalGrupo	Total Categ.	Total Func.
----------------------	-----------	------------	-----------	-----------	------------	--------------	-------------

F.R. - C.A.

ENCARGO COM ASSESSORIA DE IMPRENSA	01.031.0014.2127.0000						4.800,00
3 DESPESAS CORREN'						4.800,00	
3 OUTRAS DESPESAS CORRENTES					4.200,00		
OUTROS SERVIÇOS DE TERCEIROS - PESSOA FÍSICA			3.3.90.36.00	2.000,00			
OUTROS SERVIÇOS DE TERCEIROS - PESSOA JURÍDICA			3.3.90.39.00	2.000,00			
OBRIGAÇÕES TRIBUTÁRIAS E CONTRIBUTIVAS			3.3.90.47.00	100,00			
DESPESAS DE EXERCÍCIOS ANTERIORES			3.3.90.92.00	100,00			

TOTAL							950.000,00
-------	--	--	--	--	--	--	------------



# MUNICÍPIO DE BREJO DO PIAUÍ

AV. JOSE GOMES CHAVES, 81 - CNPJ: 01.612.567/0001-81

Orçamento Programa - Exercício de 2021

Página 4

## QUADRO AUXILIAR DE DETALHAMENTO DA DESPESA

ORGÃO	02	PREFEITURA MUNICIPAL
UNIDADE	01	SECRETARIA MUNICIPAL DE GOVERNO
SUB UNIDADE	00	SECRETARIA MUNICIPAL DE GOVERNO

Aplicação Programada Proj/Ativ Finalidade Categoria Detalhada Total Grupo Total Categ. Total Func.  
F.R. - C.A.

ENCARGOS COM ACESSORIA JURÍDICA	04.091.0004.2004.0000						70,00
3 DESPESAS CORREN'							70,00
1 PESSOAL E ENCARGOS SOCIAIS					40,00		
CONTRATAÇÃO POR TEMPO DETERMINADO			3.1.90.04.00	10,00			
VENCIMENTOS E VANTAGENS FIXAS - PESSOAL CIVIL			3.1.90.11.00	10,00			
DESPESAS DE EXERCÍCIOS ANTERIORES			3.1.90.92.00	10,00			
INDENIZAÇÕES E RESTITUIÇÕES TRABALHISTAS			3.1.90.94.00	10,00			
3 OUTRAS DESPESAS CORRENTES						30,00	
SERVIÇOS DE CONSULTORIA			3.3.90.35.00	10,00			
OUTROS SERVIÇOS DE TERCEIROS - PESSOA FÍSICA			3.3.90.36.00	10,00			
DESPESAS DE EXERCÍCIOS ANTERIORES			3.3.90.92.00	10,00			
AQUISIÇÃO DE VEICULO	04.122.0004.1003.0000						10,00
4 DESPESAS DE CAPIT							10,00
4 INVESTIMENTOS					10,00		
EQUIPAMENTOS E MATERIAL PERMANENTE			4.4.90.52.00	10,00			
AQUISIÇÃO DE EQUIP. E MATERIAL PERMANENTE	04.122.0004.1005.0000						10,00
4 DESPESAS DE CAPIT							10,00
4 INVESTIMENTOS					10,00		
EQUIPAMENTOS E MATERIAL PERMANENTE			4.4.90.52.00	10,00			
CONTRIBUIÇÃO A ENTIDADE	04.122.0004.2006.0000						10.020,00
3 DESPESAS CORREN'							10.020,00
3 OUTRAS DESPESAS CORRENTES						10.020,00	
CONTRIBUIÇÕES			3.3.50.41.00	10.000,00			
SUBVENÇÕES SOCIAIS			3.3.50.43.00	10,00			
DESPESAS DE EXERCÍCIOS ANTERIORES			3.3.50.92.00	10,00			
MANUTENÇÃO DA SECRETARIA MUNICIPAL DE GOVERNO	04.122.0013.2005.0000						423.070,00
3 DESPESAS CORREN'							423.070,00
1 PESSOAL E ENCARGOS SOCIAIS					403.020,00		
CONTRATAÇÃO POR TEMPO DETERMINADO			3.1.90.04.00	10,00			
VENCIMENTOS E VANTAGENS FIXAS - PESSOAL CIVIL			3.1.90.11.00	400.000,00			
OUTRAS DESPESAS VARIÁVEIS - PESSOAL CIVIL			3.1.90.16.00	10,00			
DESPESAS DE EXERCÍCIOS ANTERIORES			3.1.90.92.00	3.000,00			
3 OUTRAS DESPESAS CORRENTES						20.050,00	
DIÁRIAS - CIVIL			3.3.90.14.00	20.000,00			
MATERIAL DE CONSUMO			3.3.90.30.00	10,00			
PASSAGENS E DESPESAS COM LOCOMOÇÃO			3.3.90.33.00	10,00			
OUTROS SERVIÇOS DE TERCEIROS - PESSOA FÍSICA			3.3.90.36.00	10,00			
OUTROS SERVIÇOS DE TERCEIROS - PESSOA JURÍDICA			3.3.90.39.00	10,00			
DESPESAS DE EXERCÍCIOS ANTERIORES			3.3.90.92.00	10,00			
EQUIPAR SETOR DE COMUNICACAO	04.131.0004.1061.0000						10,00
4 DESPESAS DE CAPIT							10,00
4 INVESTIMENTOS					10,00		
EQUIPAMENTOS E MATERIAL PERMANENTE			4.4.90.52.00	10,00			
ENCARGOS COM ACESSORIA DE IMPRENSA	04.131.0004.2007.0000						70,00
3 DESPESAS CORREN'							70,00





# MUNICÍPIO DE BREJO DO PIAUÍ

AV. JOSE GOMES CHAVES, 81 - CNPJ: 01.612.567/0001-81

Orçamento Programa - Exercício de 2021

Página 5

## QUADRO AUXILIAR DE DETALHAMENTO DA DESPESA

ORGÃO	02	PREFEITURA MUNICIPAL
UNIDADE	01	SECRETARIA MUNICIPAL DE GOVERNO
SUB UNIDADE	00	SECRETARIA MUNICIPAL DE GOVERNO

Aplicação Programada Proj/Ativ Finalidade Categoria Detalhada Total Grupo Total Categ. Total Func.  
F.R. - C.A.

ENCARGOS COM ASSESSORIA DE IMPRENSA	04.131.0004.2007.0000						70,00
3	DESPESAS CORREN'						70,00
1	PESSOAL E ENCARGOS SOCIAIS				40,00		
	CONTRATAÇÃO POR TEMPO DETERMINADO	3.1.90.04.00	10,00				
	VENCIMENTOS E VANTAGENS FIXAS - PESSOAL CIVIL	3.1.90.11.00	10,00				
	OBRIGAÇÕES PATRONAIS	3.1.90.13.00	10,00				
	DESPESAS DE EXERCÍCIOS ANTERIORES	3.1.90.92.00	10,00				
3	OUTRAS DESPESAS CORRENTES				30,00		
	OUTROS SERVIÇOS DE TERCEIROS - PESSOA FÍSICA	3.3.90.36.00	10,00				
	OUTROS SERVIÇOS DE TERCEIROS - PESSOA JURÍDICA	3.3.90.39.00	10,00				
	DESPESAS DE EXERCÍCIOS ANTERIORES	3.3.90.92.00	10,00				
ADMINISTRAÇÃO DA JUNTA DO SERVIÇO MILITAR	04.153.0003.2008.0000						100,00
3	DESPESAS CORREN'						100,00
1	PESSOAL E ENCARGOS SOCIAIS				40,00		
	CONTRATAÇÃO POR TEMPO DETERMINADO	3.1.90.04.00	10,00				
	VENCIMENTOS E VANTAGENS FIXAS - PESSOAL CIVIL	3.1.90.11.00	10,00				
	OBRIGAÇÕES PATRONAIS	3.1.90.13.00	10,00				
	DESPESAS DE EXERCÍCIOS ANTERIORES	3.1.90.92.00	10,00				
3	OUTRAS DESPESAS CORRENTES				60,00		
	DIÁRIAS - CIVIL	3.3.90.14.00	10,00				
	MATERIAL DE CONSUMO	3.3.90.30.00	10,00				
	PASSAGENS E DESPESAS COM LOCOMOÇÃO	3.3.90.33.00	10,00				
	OUTROS SERVIÇOS DE TERCEIROS - PESSOA FÍSICA	3.3.90.36.00	10,00				
	OUTROS SERVIÇOS DE TERCEIROS - PESSOA JURÍDICA	3.3.90.39.00	10,00				
	DESPESAS DE EXERCÍCIOS ANTERIORES	3.3.90.92.00	10,00				
MANUTENÇÃO DA GUARDA MUNICIPAL	04.181.0003.2112.0000						110,00
3	DESPESAS CORREN'						110,00
1	PESSOAL E ENCARGOS SOCIAIS				50,00		
	CONTRATAÇÃO POR TEMPO DETERMINADO	3.1.90.04.00	10,00				
	VENCIMENTOS E VANTAGENS FIXAS - PESSOAL CIVIL	3.1.90.11.00	10,00				
	OBRIGAÇÕES PATRONAIS	3.1.90.13.00	10,00				
	DESPESAS DE EXERCÍCIOS ANTERIORES	3.1.90.92.00	10,00				
	INDENIZAÇÕES E RESTITUIÇÕES TRABALHISTAS	3.1.90.94.00	10,00				
3	OUTRAS DESPESAS CORRENTES				60,00		
	MATERIAL DE CONSUMO	3.3.90.30.00	10,00				
	PASSAGENS E DESPESAS COM LOCOMOÇÃO	3.3.90.33.00	10,00				
	OUTROS SERVIÇOS DE TERCEIROS - PESSOA FÍSICA	3.3.90.36.00	10,00				
	OUTROS SERVIÇOS DE TERCEIROS - PESSOA JURÍDICA	3.3.90.39.00	10,00				
	DESPESAS DE EXERCÍCIOS ANTERIORES	3.3.90.92.00	10,00				
	INDENIZAÇÕES E RESTITUIÇÕES	3.3.90.93.00	10,00				
IMPLANTAR, EQUIPAR E ESTRUTURAR GUARDA MUNICIPAL	04.181.0004.1062.0000						10,00
4	DESPESAS DE CAPIT						10,00
4	INVESTIMENTOS				10,00		
	EQUIPAMENTOS E MATERIAL PERMANENTE	4.4.90.52.00	10,00				
ENCARGOS COM A SEGURANÇA PÚBLICA	04.181.0004.2009.0000						40,00
3	DESPESAS CORREN'						40,00
3	OUTRAS DESPESAS CORRENTES				40,00		
	CONTRIBUIÇÕES	3.3.50.41.00	10,00				
	OUTROS SERVIÇOS DE TERCEIROS - PESSOA FÍSICA	3.3.90.36.00	10,00				
	OUTROS SERVIÇOS DE TERCEIROS - PESSOA JURÍDICA	3.3.90.39.00	10,00				
	DESPESAS DE EXERCÍCIOS ANTERIORES	3.3.90.92.00	10,00				





# MUNICÍPIO DE BREJO DO PIAUÍ

AV. JOSE GOMES CHAVES, 81 - CNPJ: 01.612.567/0001-81

Orçamento Programa - Exercício de 2021

Página 7

## QUADRO AUXILIAR DE DETALHAMENTO DA DESPESA

ORGÃO	02	PREFEITURA MUNICIPAL
UNIDADE	02	SECRETARIA MUNICIPAL DE ADM., PLANEJ., E FINANÇAS
SUB UNIDADE	00	SECRETARIA MUNICIPAL DE ADMINISTRAÇÃO, PLANEJAMENTO E FINANÇAS

Aplicacao Programada	Proj/Ativ	Finalidade	Categoria	Detalhada	TotalGrupo	Total Categ.	Total Func.
F.R. - C.A.							
AMPL.REFORMAR,REST.EQUIPAR PRDIO DA PREF.MUNICIPAL	04.122.0004.1004.0000						5.010,00
4	DESPESAS DE CAPIT					5.010,00	
4	INVESTIMENTOS				5.010,00		
	OBRAS E INSTALAÇÕES		4.4.90.51.00	10,00			
	EQUIPAMENTOS E MATERIAL PERMANENTE		4.4.90.52.00	5.000,00			
AQUISIÇÃO DE EQUIP. E MATERIAIS PERMANENTES	04.122.0004.1006.0000						10.000,00
4	DESPESAS DE CAPIT					10.000,00	
4	INVESTIMENTOS				10.000,00		
	EQUIPAMENTOS E MATERIAL PERMANENTE		4.4.90.52.00	10.000,00			
AQUISIÇÃO DE BENS IMÓVEIS	04.122.0004.1048.0000						20,00
4	DESPESAS DE CAPIT					20,00	
4	INVESTIMENTOS				10,00		
	AQUISIÇÃO DE IMÓVEIS		4.4.90.61.00	10,00			
5	INVERSÕES FINANCEIRAS				10,00		
	AQUISIÇÃO DE IMÓVEIS		4.5.90.61.00	10,00			
AQUISIÇÃO DE VEÍCULO	04.122.0004.1080.0000						10,00
4	DESPESAS DE CAPIT					10,00	
4	INVESTIMENTOS				10,00		
	EQUIPAMENTOS E MATERIAL PERMANENTE		4.4.90.52.00	10,00			
AQUIS. DE EQUIP. P/ DEPARTAMENTO ALMOXARIFADO E PATRIMÔNIO	04.122.0004.1088.0000						10,00
4	DESPESAS DE CAPIT					10,00	
4	INVESTIMENTOS				10,00		
	EQUIPAMENTOS E MATERIAL PERMANENTE		4.4.90.52.00	10,00			
MANUTENÇÃO E ENCARGOS DA SECRETARIA	04.122.0004.2010.0000						1.286.912,33
3	DESPESAS CORREN'					1.286.912,33	
1	PESSOAL E ENCARGOS SOCIAIS				400.050,00		
	CONTRATAÇÃO POR TEMPO DETERMINADO		3.1.90.04.00	10,00			
	VENCIMENTOS E VANTAGENS FIXAS - PESSOAL CIVIL		3.1.90.11.00	400.000,00			
	OBRIGAÇÕES PATRONAIS		3.1.90.13.00	10,00			
	OUTRAS DESPESAS VARIÁVEIS - PESSOAL CIVIL		3.1.90.16.00	10,00			
	DESPESAS DE EXERCÍCIOS ANTERIORES		3.1.90.92.00	10,00			
	INDENIZAÇÕES E RESTITUIÇÕES TRABALHISTAS		3.1.90.94.00	10,00			
3	OUTRAS DESPESAS CORRENTES				886.862,33		
	DIÁRIAS - CIVIL		3.3.90.14.00	20.000,00			
	MATERIAL DE CONSUMO		3.3.90.30.00	290.000,00			
	MATERIAL DE CONSUMO		3.3.90.30.00	2.000,00			
	MATERIAL DE CONSUMO		3.3.90.30.00	10,00			
	PASSAGENS E DESPESAS COM LOCOMOÇÃO		3.3.90.33.00	10,00			
	SERVIÇOS DE CONSULTORIA		3.3.90.35.00	190.000,00			
	OUTROS SERVIÇOS DE TERCEIROS - PESSOA FÍSICA		3.3.90.36.00	185.832,33			
	OUTROS SERVIÇOS DE TERCEIROS - PESSOA FÍSICA		3.3.90.36.00	1.000,00			
	OUTROS SERVIÇOS DE TERCEIROS - PESSOA JURÍDICA		3.3.90.39.00	120.000,00			
	OUTROS SERVIÇOS DE TERCEIROS - PESSOA JURÍDICA		3.3.90.39.00	2.000,00			
	OUTROS SERVIÇOS DE TERCEIROS - PESSOA JURÍDICA		3.3.90.39.00	1.000,00			
	SERVIÇOS DE TECNOLOGIA DA INFORMAÇÃO E COMUNICAÇÃO		3.3.90.40.00	60.000,00			
	DESPESAS DE EXERCÍCIOS ANTERIORES		3.3.90.92.00	15.000,00			
	INDENIZAÇÕES E RESTITUIÇÕES		3.3.90.93.00	10,00			
INDENIZAÇÃO ADMINISTRATIVA E SENTENÇAS	04.122.0004.2011.0000						190.030,00

**MUNICÍPIO DE BREJO DO PIAUÍ**

AV. JOSE GOMES CHAVES, 81 - CNPJ: 01.612.567/0001-81

Orçamento Programa - Exercício de 2021

Página 8

**QUADRO AUXILIAR DE DETALHAMENTO DA DESPESA**

ORGÃO	02	PREFEITURA MUNICIPAL
UNIDADE	02	SECRETARIA MUNICIPAL DE ADM., PLANEJ., E FINANÇAS
SUB UNIDADE	00	SECRETARIA MUNICIPAL DE ADMINISTRAÇÃO, PLANEJAMENTO E FINANÇ

Aplicacao Programada	Proj/Ativ	Finalidade	Categoria	Detalhada	TotalGrupo	Total Categ.	Total Func.
		F.R. - C.A.					
<b>JUDICIAIS</b>							
3	1	DESPESAS CORREN'				190.030,00	
	1	PESSOAL E ENCARGOS SOCIAIS			190.010,00		
		SENTENÇAS JUDICIAIS	3.1.90.91.00	190.000,00			
		INDENIZAÇÕES E RESTITUIÇÕES TRABALHISTAS	3.1.90.94.00	10,00			
3	3	OUTRAS DESPESAS CORRENTES			20,00		
		SENTENÇAS JUDICIAIS	3.3.90.91.00	10,00			
		INDENIZAÇÕES E RESTITUIÇÕES	3.3.90.93.00	10,00			
<b>ENCARGOS COM OBRIGAÇÕES PATRONAIS 04.122.0004.2018.0000</b>							
3	1	DESPESAS CORREN'				282.030,00	282.030,00
	1	PESSOAL E ENCARGOS SOCIAIS			282.020,00		
		APOSENTADORIAS DO RPPS, RESERVA REMUNERADA E REFOR	3.1.90.01.00	10,00			
		PENSÕES DO RPPS E DO MILITAR	3.1.90.03.00	10,00			
		OBRIGAÇÕES PATRONAIS	3.1.90.13.00	2.000,00			
		OBRIGAÇÕES PATRONAIS	3.1.90.13.00	190.000,00			
		DESPESAS DE EXERCÍCIOS ANTERIORES	3.1.90.92.00	90.000,00			
3	3	OUTRAS DESPESAS CORRENTES			10,00		
		OBRIGAÇÕES TRIBUTÁRIAS E CONTRIBUTIVAS	3.3.90.47.00	10,00			
<b>MANUTENÇÃO DOS SERVIÇOS POSTAIS 04.122.0004.2022.0000</b>							
3	3	DESPESAS CORREN'				20,00	20,00
	3	OUTRAS DESPESAS CORRENTES			20,00		
		OUTROS SERVIÇOS DE TERCEIROS - PESSOA FÍSICA	3.3.90.36.00	10,00			
		OUTROS SERVIÇOS DE TERCEIROS - PESSOA JURÍDICA	3.3.90.39.00	10,00			
<b>ENCARGOS COM A RETRANSMISSÃO DO SINAL DE TV 04.122.0004.2023.0000</b>							
3	3	DESPESAS CORREN'				30,00	30,00
	3	OUTRAS DESPESAS CORRENTES			30,00		
		OUTROS SERVIÇOS DE TERCEIROS - PESSOA FÍSICA	3.3.90.36.00	10,00			
		OUTROS SERVIÇOS DE TERCEIROS - PESSOA JURÍDICA	3.3.90.39.00	10,00			
		DESPESAS DE EXERCÍCIOS ANTERIORES	3.3.90.92.00	10,00			
<b>MANUTENÇÃO DOS SERVIÇOS DE RADIODIFUSÃO 04.122.0004.2024.0000</b>							
3	3	DESPESAS CORREN'				30,00	30,00
	3	OUTRAS DESPESAS CORRENTES			30,00		
		OUTROS SERVIÇOS DE TERCEIROS - PESSOA FÍSICA	3.3.90.36.00	10,00			
		OUTROS SERVIÇOS DE TERCEIROS - PESSOA JURÍDICA	3.3.90.39.00	10,00			
		DESPESAS DE EXERCÍCIOS ANTERIORES	3.3.90.92.00	10,00			
<b>MANUTENÇÃO DOS SERVIÇOS DE TRANSPORTES 04.122.0004.2025.0000</b>							
3	1	DESPESAS CORREN'				30.060,00	30.060,00
	1	PESSOAL E ENCARGOS SOCIAIS			40,00		
		CONTRATAÇÃO POR TEMPO DETERMINADO	3.1.90.04.00	10,00			
		VENCIMENTOS E VANTAGENS FIXAS - PESSOAL CIVIL	3.1.90.11.00	10,00			
		OBRIGAÇÕES PATRONAIS	3.1.90.13.00	10,00			
		DESPESAS DE EXERCÍCIOS ANTERIORES	3.1.90.92.00	10,00			
3	3	OUTRAS DESPESAS CORRENTES			30.020,00		
		MATERIAL DE CONSUMO	3.3.90.30.00	5.000,00			
		OUTROS SERVIÇOS DE TERCEIROS - PESSOA FÍSICA	3.3.90.36.00	25.000,00			
		OUTROS SERVIÇOS DE TERCEIROS - PESSOA JURÍDICA	3.3.90.39.00	10,00			
		DESPESAS DE EXERCÍCIOS ANTERIORES	3.3.90.92.00	10,00			
<b>MANUTENÇÃO DO DEPARTAMENTO DE ALMOX. E PATRIMÔNIO 04.122.0004.2062.0000</b>							
3	3	DESPESAS CORREN'				80,00	80,00



# MUNICÍPIO DE BREJO DO PIAUÍ

AV. JOSE GOMES CHAVES, 81 - CNPJ: 01.612.567/0001-81

Orçamento Programa - Exercício de 2021

Página 9

## QUADRO AUXILIAR DE DETALHAMENTO DA DESPESA

ORGÃO	02	PREFEITURA MUNICIPAL
UNIDADE	02	SECRETARIA MUNICIPAL DE ADM., PLANEJ., E FINANÇAS
SUB UNIDADE	00	SECRETARIA MUNICIPAL DE ADMINISTRAÇÃO, PLANEJAMENTO E FINANÇ

Aplicacao Programada	Proj/Ativ	Finalidade	Categoria	Detalhada	TotalGrupo	Total Categ.	Total Func.
		F.R. - C.A.					

MANUTENÇÃO DO DEPARTAMENTO DE ALMOX. E PATRIMÔNIO	04.122.0004.2062.0000						80,00
3 DESPESAS CORREN'						80,00	
1 PESSOAL E ENCARGOS SOCIAIS					40,00		
CONTRATAÇÃO POR TEMPO DETERMINADO			3.1.90.04.00	10,00			
VENCIMENTOS E VANTAGENS FIXAS - PESSOAL CIVIL			3.1.90.11.00	10,00			
OBRIGAÇÕES PATRONAIS			3.1.90.13.00	10,00			
DESPESAS DE EXERCÍCIOS ANTERIORES			3.1.90.92.00	10,00			
3 OUTRAS DESPESAS CORRENTES					40,00		
MATERIAL DE CONSUMO			3.3.90.30.00	10,00			
OUTROS SERVIÇOS DE TERCEIROS - PESSOA FÍSICA			3.3.90.36.00	10,00			
OUTROS SERVIÇOS DE TERCEIROS - PESSOA JURÍDICA			3.3.90.39.00	10,00			
DESPESAS DE EXERCÍCIOS ANTERIORES			3.3.90.92.00	10,00			
ENCARGOS C/ ASSINATURAS DE REVISTAS E JORNAIS	04.122.0004.2083.0000						20,00
3 DESPESAS CORREN'						20,00	
3 OUTRAS DESPESAS CORRENTES					20,00		
OUTROS SERVIÇOS DE TERCEIROS - PESSOA JURÍDICA			3.3.90.39.00	10,00			
DESPESAS DE EXERCÍCIOS ANTERIORES			3.3.90.92.00	10,00			
AQUIS. DE EQUIPAMENTOS E MAT. PERMANENTES	04.123.0004.1008.0000						5.000,00
4 DESPESAS DE CAPIT						5.000,00	
4 INVESTIMENTOS					5.000,00		
EQUIPAMENTOS E MATERIAL PERMANENTE			4.4.90.52.00	5.000,00			
MANUTENÇÃO DO DEPARTAMENTO DE TRIBUTAÇÃO	04.123.0004.2012.0000						40,00
3 DESPESAS CORREN'						40,00	
3 OUTRAS DESPESAS CORRENTES					40,00		
MATERIAL DE CONSUMO			3.3.90.30.00	10,00			
SERVIÇOS DE CONSULTORIA			3.3.90.35.00	10,00			
OUTROS SERVIÇOS DE TERCEIROS - PESSOA FÍSICA			3.3.90.36.00	10,00			
OUTROS SERVIÇOS DE TERCEIROS - PESSOA JURÍDICA			3.3.90.39.00	10,00			
MANUT. DOS SERVIÇOS DE CONTROLE INTERNO E CONTÁBEIS	04.124.0004.2014.0000						230.060,00
3 DESPESAS CORREN'						230.060,00	
1 PESSOAL E ENCARGOS SOCIAIS					40,00		
CONTRATAÇÃO POR TEMPO DETERMINADO			3.1.90.04.00	10,00			
VENCIMENTOS E VANTAGENS FIXAS - PESSOAL CIVIL			3.1.90.11.00	10,00			
DESPESAS DE EXERCÍCIOS ANTERIORES			3.1.90.92.00	10,00			
INDENIZAÇÕES E RESTITUIÇÕES TRABALHISTAS			3.1.90.94.00	10,00			
3 OUTRAS DESPESAS CORRENTES					230.020,00		
SERVIÇOS DE CONSULTORIA			3.3.90.35.00	190.000,00			
OUTROS SERVIÇOS DE TERCEIROS - PESSOA FÍSICA			3.3.90.36.00	10,00			
OUTROS SERVIÇOS DE TERCEIROS - PESSOA JURÍDICA			3.3.90.39.00	40.000,00			
DESPESAS DE EXERCÍCIOS ANTERIORES			3.3.90.92.00	10,00			
TREINAMENTO E CAPACITAÇÃO DE PESSOAL	04.128.0004.2013.0000						30,00
3 DESPESAS CORREN'						30,00	
3 OUTRAS DESPESAS CORRENTES					30,00		
OUTROS SERVIÇOS DE TERCEIROS - PESSOA FÍSICA			3.3.90.36.00	10,00			
OUTROS SERVIÇOS DE TERCEIROS - PESSOA JURÍDICA			3.3.90.39.00	10,00			
DESPESAS DE EXERCÍCIOS ANTERIORES			3.3.90.92.00	10,00			
ENCARGOS COM PUBLICAÇÕES DE EDITAIS E NOTAS	04.131.0004.2080.0000						20.020,00







# MUNICÍPIO DE BREJO DO PIAUÍ

AV. JOSE GOMES CHAVES, 81 - CNPJ: 01.612.567/0001-81

Orçamento Programa - Exercício de 2021

Página 12

## QUADRO AUXILIAR DE DETALHAMENTO DA DESPESA

ORGÃO	02	PREFEITURA MUNICIPAL
UNIDADE	04	SECRET.MUNIC.DE EDUC., ESPORTES, LAZER E TURISMO
SUB UNIDADE	00	SECRET.MUNIC.DE EDUCAÇÃO, ESPORTES, LAZER E TURISMO

Aplicacao Programada	Proj/Ativ	Finalidade	Categoria	Detalhada	Total Grupo	Total Categ.	Total Func.
		F.R. - C.A.					
ENCARGOS COM DEPARTAMENTO DE TURISMO	04.122.0008.2141.0000						40,00
3	DESPESAS CORREN'					40,00	
1	PESSOAL E ENCARGOS SOCIAIS				20,00		
	CONTRATAÇÃO POR TEMPO DETERMINADO		3.1.90.04.00	10,00			
	VENCIMENTOS E VANTAGENS FIXAS - PESSOAL CIVIL		3.1.90.11.00	10,00			
3	OUTRAS DESPESAS CORRENTES				20,00		
	OUTROS SERVIÇOS DE TERCEIROS - PESSOA FÍSICA		3.3.90.36.00	10,00			
	OUTROS SERVIÇOS DE TERCEIROS - PESSOA JURÍDICA		3.3.90.39.00	10,00			
MANUT. DOS SERVICOS DE CONTROLE INTERNO E CONTABEIS	04.124.0004.2132.0000						30,00
3	DESPESAS CORREN'					30,00	
3	OUTRAS DESPESAS CORRENTES				30,00		
	SERVIÇOS DE CONSULTORIA		3.3.90.35.00	10,00			
	OUTROS SERVIÇOS DE TERCEIROS - PESSOA FÍSICA		3.3.90.36.00	10,00			
	OUTROS SERVIÇOS DE TERCEIROS - PESSOA JURÍDICA		3.3.90.39.00	10,00			
CONST., AMPL., E REST. DE UNIDADES ESCOLARES	12.361.0001.1015.0000						100.000,00
4	DESPESAS DE CAPIT					100.000,00	
4	INVESTIMENTOS				100.000,00		
	OBRAS E INSTALAÇÕES		4.4.90.51.00	100.000,00			
AQUIS. DIV. EQUIP. E MAT. PERMANENTE P/ UNIDADES ESCOLARES	12.361.0001.1016.0000						20.000,00
4	DESPESAS DE CAPIT					20.000,00	
4	INVESTIMENTOS				20.000,00		
	EQUIPAMENTOS E MATERIAL PERMANENTE		4.4.90.52.00	10.000,00			
	EQUIPAMENTOS E MATERIAL PERMANENTE		4.4.90.52.00	10.000,00			
AQUISIÇÃO DE VEÍCULO	12.361.0001.1060.0000						50.000,00
4	DESPESAS DE CAPIT					50.000,00	
4	INVESTIMENTOS				50.000,00		
	EQUIPAMENTOS E MATERIAL PERMANENTE		4.4.90.52.00	50.000,00			
CONSTRUÇÃO DE QUADRAS EM UNIDADES ESCOLARES	12.361.0001.1086.0000						100.000,00
4	DESPESAS DE CAPIT					100.000,00	
4	INVESTIMENTOS				100.000,00		
	OBRAS E INSTALAÇÕES		4.4.90.51.00	70.000,00			
	OBRAS E INSTALAÇÕES		4.4.90.51.00	30.000,00			
PROGRAMA DINHEIRO DIRETO NA ESCOLA - PDDE	12.361.0001.2017.0000						9.010,00
3	DESPESAS CORREN'					9.010,00	
3	OUTRAS DESPESAS CORRENTES				9.010,00		
	MATERIAL DE CONSUMO		3.3.90.30.00	7.000,00			
	OUTROS SERVIÇOS DE TERCEIROS - PESSOA FÍSICA		3.3.90.36.00	2.000,00			
	OUTROS SERVIÇOS DE TERCEIROS - PESSOA JURÍDICA		3.3.90.39.00	10,00			
MANUTENÇÃO DO PROGRAMA BRASIL ALFABETIZADO	12.361.0001.2033.0000						90,00
3	DESPESAS CORREN'					90,00	
1	PESSOAL E ENCARGOS SOCIAIS				40,00		
	CONTRATAÇÃO POR TEMPO DETERMINADO		3.1.90.04.00	10,00			
	VENCIMENTOS E VANTAGENS FIXAS - PESSOAL CIVIL		3.1.90.11.00	10,00			
	OBRIGAÇÕES PATRONAIS		3.1.90.13.00	10,00			
	DESPESAS DE EXERCÍCIOS ANTERIORES		3.1.90.92.00	10,00			





# MUNICÍPIO DE BREJO DO PIAUÍ

AV. JOSE GOMES CHAVES, 81 - CNPJ: 01.612.567/0001-81

Orçamento Programa - Exercício de 2021

Página 13

## QUADRO AUXILIAR DE DETALHAMENTO DA DESPESA

ORGÃO	02	PREFEITURA MUNICIPAL
UNIDADE	04	SECRET. MUNIC. DE EDUC., ESPORTES, LAZER E TURISMO
SUB UNIDADE	00	SECRET. MUNIC. DE EDUCAÇÃO, ESPORTES, LAZER E TURISMO

Aplicação Programada Proj/Ativ Finalidade Categoria Detalhada Total Grupo Total Categ. Total Func.  
F.R. - C.A.

MANUTENÇÃO DO PROGRAMA BRASIL ALFABETIZADO	12.361.0001.2033.0000						90,00
3	DESPESAS CORREN'						90,00
3	OUTRAS DESPESAS CORRENTES				50,00		
	MATERIAL DE CONSUMO	3.3.90.30.00		10,00			
	OUTROS SERVIÇOS DE TERCEIROS - PESSOA FÍSICA	3.3.90.36.00		10,00			
	OUTROS SERVIÇOS DE TERCEIROS - PESSOA JURÍDICA	3.3.90.39.00		10,00			
	DESPESAS DE EXERCÍCIOS ANTERIORES	3.3.90.92.00		10,00			
	INDENIZAÇÕES E RESTITUIÇÕES	3.3.90.93.00		10,00			
DISPONDIOS COM O SALÁRIO EDUCAÇÃO - QSE	12.361.0001.2035.0000						68.010,00
3	DESPESAS CORREN'						68.010,00
1	PESSOAL E ENCARGOS SOCIAIS				30.000,00		
	VENCIMENTOS E VANTAGENS FIXAS - PESSOAL CIVIL	3.1.90.11.00		30.000,00			
3	OUTRAS DESPESAS CORRENTES					38.010,00	
	MATERIAL DE CONSUMO	3.3.90.30.00		30.000,00			
	OUTROS SERVIÇOS DE TERCEIROS - PESSOA FÍSICA	3.3.90.36.00		3.000,00			
	OUTROS SERVIÇOS DE TERCEIROS - PESSOA JURÍDICA	3.3.90.39.00		5.000,00			
	DESPESAS DE EXERCÍCIOS ANTERIORES	3.3.90.92.00		10,00			
ADMINISTRAÇÃO DO ENSINO FUNDAMENTAL	12.361.0001.2037.0000						1.843.090,00
3	DESPESAS CORREN'						1.843.090,00
1	PESSOAL E ENCARGOS SOCIAIS				1.602.040,00		
	CONTRATAÇÃO POR TEMPO DETERMINADO	3.1.90.04.00		10,00			
	VENCIMENTOS E VANTAGENS FIXAS - PESSOAL CIVIL	3.1.90.11.00		1.300.000,00			
	OBRIGAÇÕES PATRONAIS	3.1.90.13.00		2.000,00			
	OBRIGAÇÕES PATRONAIS	3.1.90.13.00		180.000,00			
	OUTRAS DESPESAS VARIÁVEIS - PESSOAL CIVIL	3.1.90.16.00		10,00			
	SENTENÇAS JUDICIAIS	3.1.90.91.00		10,00			
	DESPESAS DE EXERCÍCIOS ANTERIORES	3.1.90.92.00		120.000,00			
	INDENIZAÇÕES E RESTITUIÇÕES TRABALHISTAS	3.1.90.94.00		10,00			
3	OUTRAS DESPESAS CORRENTES					241.050,00	
	CONTRIBUIÇÕES	3.3.50.41.00		10,00			
	DIÁRIAS - CIVIL	3.3.90.14.00		4.000,00			
	MATERIAL DE CONSUMO	3.3.90.30.00		100.000,00			
	MATERIAL DE CONSUMO	3.3.90.30.00		10,00			
	PREMIAÇÕES CULTURAIS, ARTÍSTICAS, CIENTÍFICAS, DESPORTI	3.3.90.31.00		10,00			
	SERVIÇOS DE CONSULTORIA	3.3.90.35.00		10,00			
	OUTROS SERVIÇOS DE TERCEIROS - PESSOA FÍSICA	3.3.90.36.00		100.000,00			
	OUTROS SERVIÇOS DE TERCEIROS - PESSOA JURÍDICA	3.3.90.39.00		5.000,00			
	DESPESAS DE EXERCÍCIOS ANTERIORES	3.3.90.92.00		30.000,00			
	INDENIZAÇÕES E RESTITUIÇÕES	3.3.90.93.00		10,00			
	INDENIZAÇÕES E RESTITUIÇÕES	3.3.90.93.00		2.000,00			
MANUT. DO PROG. NACIONAL DE ALIMENTAÇÃO ESCOLAR - PNAE	12.361.0001.2040.0000						130.000,00
3	DESPESAS CORREN'						130.000,00
3	OUTRAS DESPESAS CORRENTES					130.000,00	
	MATERIAL DE CONSUMO	3.3.90.30.00		60.000,00			
	MATERIAL DE CONSUMO	3.3.90.30.00		70.000,00			
ENCARGOS C/ TRANSP. ESCOLAR DE ALUNOS DO ENSINO FUNDAMENTAL	12.361.0001.2041.0000						180.020,00
3	DESPESAS CORREN'						180.020,00



# MUNICÍPIO DE BREJO DO PIAUÍ

AV. JOSE GOMES CHAVES, 81 - CNPJ: 01.612.567/0001-81

Orçamento Programa - Exercício de 2021

Página 14

## QUADRO AUXILIAR DE DETALHAMENTO DA DESPESA

ORGÃO	02	PREFEITURA MUNICIPAL
UNIDADE	04	SECRET.MUNIC.DE EDUC., ESPORTES, LAZER E TURISMO
SUB UNIDADE	00	SECRET.MUNIC.DE EDUCAÇÃO, ESPORTES, LAZER E TURISMO

Aplicacao Programada	Proj/Ativ	Finalidade	Categoria	Detalhada	Total Grupo	Total Categ.	Total Func.
		F.R. - C.A.					

ENCARGOS C/ TRANSP. ESCOLAR DE ALUNOS DO ENSINO FUNDAMENTAL	12.361.0001.2041.0000						180.020,00
3 DESPESAS CORREN'						180.020,00	
3 OUTRAS DESPESAS CORRENTES					180.020,00		
MATERIAL DE CONSUMO			3.3.90.30.00	10.000,00			
MATERIAL DE CONSUMO			3.3.90.30.00	5.000,00			
MATERIAL DE CONSUMO			3.3.90.30.00	10.000,00			
MATERIAL, BEM OU SERVIÇO PARA DISTRIBUIÇÃO GRATUITA			3.3.90.32.00	10,00			
OUTROS SERVIÇOS DE TERCEIROS - PESSOA FÍSICA			3.3.90.36.00	20.000,00			
OUTROS SERVIÇOS DE TERCEIROS - PESSOA FÍSICA			3.3.90.36.00	10,00			
OUTROS SERVIÇOS DE TERCEIROS - PESSOA FÍSICA			3.3.90.36.00	10.000,00			
OUTROS SERVIÇOS DE TERCEIROS - PESSOA JURÍDICA			3.3.90.39.00	70.000,00			
OUTROS SERVIÇOS DE TERCEIROS - PESSOA JURÍDICA			3.3.90.39.00	40.000,00			
OUTROS SERVIÇOS DE TERCEIROS - PESSOA JURÍDICA			3.3.90.39.00	10.000,00			
DESPESAS DE EXERCÍCIOS ANTERIORES			3.3.90.92.00	5.000,00			

MANUTENÇÃO DO PROGRAMA DE EDUCAÇÃO DE JOVENS E ADULTOS	12.361.0001.2047.0000						130,00
3 DESPESAS CORREN'						130,00	
1 PESSOAL E ENCARGOS SOCIAIS					60,00		
CONTRATAÇÃO POR TEMPO DETERMINADO			3.1.90.04.00	10,00			
VENCIMENTOS E VANTAGENS FIXAS - PESSOAL CIVIL			3.1.90.11.00	10,00			
VENCIMENTOS E VANTAGENS FIXAS - PESSOAL CIVIL			3.1.90.11.00	10,00			
OBRIGAÇÕES PATRONAIS			3.1.90.13.00	10,00			
OUTRAS DESPESAS VARIÁVEIS - PESSOAL CIVIL			3.1.90.16.00	10,00			
DESPESAS DE EXERCÍCIOS ANTERIORES			3.1.90.92.00	10,00			
3 OUTRAS DESPESAS CORRENTES					70,00		
DIÁRIAS - CIVIL			3.3.90.14.00	10,00			
MATERIAL DE CONSUMO			3.3.90.30.00	10,00			
OUTROS SERVIÇOS DE TERCEIROS - PESSOA FÍSICA			3.3.90.36.00	10,00			
OUTROS SERVIÇOS DE TERCEIROS - PESSOA FÍSICA			3.3.90.36.00	10,00			
OUTROS SERVIÇOS DE TERCEIROS - PESSOA JURÍDICA			3.3.90.39.00	10,00			
DESPESAS DE EXERCÍCIOS ANTERIORES			3.3.90.92.00	10,00			
INDENIZAÇÕES E RESTITUIÇÕES			3.3.90.93.00	10,00			

ENC. C/ BOLSA EST. MAT. PED. RES. TRANSP. ESCOLAR	12.361.0001.2048.0000						50,00
3 DESPESAS CORREN'						50,00	
3 OUTRAS DESPESAS CORRENTES					50,00		
AUXÍLIO FINANCEIRO A ESTUDANTES			3.3.90.18.00	10,00			
MATERIAL DE CONSUMO			3.3.90.30.00	10,00			
OUTROS SERVIÇOS DE TERCEIROS - PESSOA FÍSICA			3.3.90.36.00	10,00			
OUTROS SERVIÇOS DE TERCEIROS - PESSOA JURÍDICA			3.3.90.39.00	10,00			
DESPESAS DE EXERCÍCIOS ANTERIORES			3.3.90.92.00	10,00			

PROGRAMA ALFABETIZAÇÃO SOLIDÁRIA	12.361.0001.2051.0000						40,00
3 DESPESAS CORREN'						40,00	
3 OUTRAS DESPESAS CORRENTES					40,00		
MATERIAL DE CONSUMO			3.3.90.30.00	10,00			
OUTROS SERVIÇOS DE TERCEIROS - PESSOA FÍSICA			3.3.90.36.00	10,00			
OUTROS SERVIÇOS DE TERCEIROS - PESSOA JURÍDICA			3.3.90.39.00	10,00			
DESPESAS DE EXERCÍCIOS ANTERIORES			3.3.90.92.00	10,00			

DISTRIBUIÇÃO DE BOLSAS PARA ESTUDANTES CARENTES	12.361.0001.2117.0000						20,00
3 DESPESAS CORREN'						20,00	



# MUNICÍPIO DE BREJO DO PIAUÍ

AV. JOSE GOMES CHAVES, 81 - CNPJ: 01.612.567/0001-81

Orçamento Programa - Exercício de 2021

Página 15

## QUADRO AUXILIAR DE DETALHAMENTO DA DESPESA

ORGÃO	02	PREFEITURA MUNICIPAL
UNIDADE	04	SECRET. MUNIC. DE EDUC., ESPORTES, LAZER E TURISMO
SUB UNIDADE	00	SECRET. MUNIC. DE EDUCAÇÃO, ESPORTES, LAZER E TURISMO

Aplicação Programada	Proj/Ativ	Finalidade	Categoria	Detalhada	Total Grupo	Total Categ.	Total Func.
		F.R. - C.A.					
DISTRIBUIÇÃO DE BOLSAS PARA ESTUDANTES CARENTES	12.361.0001.2117.0000						20,00
3	3	DESPESAS CORREN'				20,00	
	3	OUTRAS DESPESAS CORRENTES			20,00		
		AUXÍLIO FINANCEIRO A ESTUDANTES	3.3.90.18.00	10,00			
		OUTROS SERVIÇOS DE TERCEIROS - PESSOA JURÍDICA	3.3.90.39.00	10,00			
AQUISIÇÃO DE LIVROS PARA ESTUDANTES CARENTES	12.361.0001.2118.0000						10,00
3	3	DESPESAS CORREN'				10,00	
	3	OUTRAS DESPESAS CORRENTES			10,00		
		MATERIAL, BEM OU SERVIÇO PARA DISTRIBUIÇÃO GRATUITA	3.3.90.32.00	10,00			
TREINAMENTO E CAPACITAÇÃO DE PESSOAL	12.361.0009.2049.0000						30,00
3	3	DESPESAS CORREN'				30,00	
	3	OUTRAS DESPESAS CORRENTES			30,00		
		MATERIAL DE CONSUMO	3.3.90.30.00	10,00			
		OUTROS SERVIÇOS DE TERCEIROS - PESSOA FÍSICA	3.3.90.36.00	10,00			
		OUTROS SERVIÇOS DE TERCEIROS - PESSOA JURÍDICA	3.3.90.39.00	10,00			
ENCARGOS COM O ENSINO PROFISSIONALIZANTE	12.363.0001.2043.0000						30,00
3	3	DESPESAS CORREN'				30,00	
	3	OUTRAS DESPESAS CORRENTES			30,00		
		MATERIAL DE CONSUMO	3.3.90.30.00	10,00			
		OUTROS SERVIÇOS DE TERCEIROS - PESSOA FÍSICA	3.3.90.36.00	10,00			
		OUTROS SERVIÇOS DE TERCEIROS - PESSOA JURÍDICA	3.3.90.39.00	10,00			
ENCARGOS COM O ENSINO SUPERIOR	12.364.0001.2044.0000						30,00
3	3	DESPESAS CORREN'				30,00	
	3	OUTRAS DESPESAS CORRENTES			30,00		
		MATERIAL DE CONSUMO	3.3.90.30.00	10,00			
		OUTROS SERVIÇOS DE TERCEIROS - PESSOA FÍSICA	3.3.90.36.00	10,00			
		OUTROS SERVIÇOS DE TERCEIROS - PESSOA JURÍDICA	3.3.90.39.00	10,00			
CONSTR. AMPL. REST. E EQUIPAR CRECHES	12.365.0001.1019.0000						200.020,00
4	4	DESPESAS DE CAPIT				200.020,00	
	4	INVESTIMENTOS			200.020,00		
		OBRAS E INSTALAÇÕES	4.4.90.51.00	200.000,00			
		EQUIPAMENTOS E MATERIAL PERMANENTE	4.4.90.52.00	10,00			
		EQUIPAMENTOS E MATERIAL PERMANENTE	4.4.90.52.00	10,00			
MANUT. DO PROG. DE ALIMENTAÇÃO PR-ESCOLAR - PNAP	12.365.0001.2038.0000						10.000,00
3	3	DESPESAS CORREN'				10.000,00	
	3	OUTRAS DESPESAS CORRENTES			10.000,00		
		MATERIAL DE CONSUMO	3.3.90.30.00	10.000,00			
ENCARGOS COM MANUTENÇÃO DE CRECHES	12.365.0001.2045.0000						3.100,00
3	3	DESPESAS CORREN'				3.100,00	



# MUNICÍPIO DE BREJO DO PIAUÍ

AV. JOSE GOMES CHAVES, 81 - CNPJ: 01.612.567/0001-81

Orçamento Programa - Exercício de 2021

Página 16

## QUADRO AUXILIAR DE DETALHAMENTO DA DESPESA

ORGÃO	02	PREFEITURA MUNICIPAL
UNIDADE	04	SECRET.MUNIC.DE EDUC., ESPORTES, LAZER E TURISMO
SUB UNIDADE	00	SECRET.MUNIC.DE EDUCAÇÃO, ESPORTES, LAZER E TURISMO

Aplicação Programada Proj/Ativ Finalidade Categoria Detalhada Total Grupo Total Categ. Total Func.  
F.R. - C.A.

ENCARGOS COM MANUTENÇÃO DE CRECHES	12.365.0001.2045.0000						3.100,00
3 DESPESAS CORREN'							3.100,00
1 PESSOAL E ENCARGOS SOCIAIS					70,00		
CONTRATAÇÃO POR TEMPO DETERMINADO			3.1.90.04.00	10,00			
VENCIMENTOS E VANTAGENS FIXAS - PESSOAL CIVIL			3.1.90.11.00	10,00			
OBRIGAÇÕES PATRONAIS			3.1.90.13.00	10,00			
OUTRAS DESPESAS VARIÁVEIS - PESSOAL CIVIL			3.1.90.16.00	10,00			
SENTENÇAS JUDICIAIS			3.1.90.91.00	10,00			
DESPESAS DE EXERCÍCIOS ANTERIORES			3.1.90.92.00	10,00			
INDENIZAÇÕES E RESTITUIÇÕES TRABALHISTAS			3.1.90.94.00	10,00			
3 OUTRAS DESPESAS CORRENTES					3.030,00		
MATERIAL DE CONSUMO			3.3.90.30.00	3.000,00			
OUTROS SERVIÇOS DE TERCEIROS - PESSOA FÍSICA			3.3.90.36.00	10,00			
DESPESAS DE EXERCÍCIOS ANTERIORES			3.3.90.92.00	10,00			
INDENIZAÇÕES E RESTITUIÇÕES			3.3.90.93.00	10,00			
MANUTENÇÃO DO ENSINO PRE-ESCOLAR	12.365.0001.2046.0000						12.080,00
3 DESPESAS CORREN'							12.080,00
1 PESSOAL E ENCARGOS SOCIAIS					50,00		
CONTRATAÇÃO POR TEMPO DETERMINADO			3.1.90.04.00	10,00			
VENCIMENTOS E VANTAGENS FIXAS - PESSOAL CIVIL			3.1.90.11.00	10,00			
OBRIGAÇÕES PATRONAIS			3.1.90.13.00	10,00			
OUTRAS DESPESAS VARIÁVEIS - PESSOAL CIVIL			3.1.90.16.00	10,00			
DESPESAS DE EXERCÍCIOS ANTERIORES			3.1.90.92.00	10,00			
3 OUTRAS DESPESAS CORRENTES					12.030,00		
MATERIAL DE CONSUMO			3.3.90.30.00	10,00			
OUTROS SERVIÇOS DE TERCEIROS - PESSOA FÍSICA			3.3.90.36.00	12.000,00			
OUTROS SERVIÇOS DE TERCEIROS - PESSOA JURÍDICA			3.3.90.39.00	10,00			
DESPESAS DE EXERCÍCIOS ANTERIORES			3.3.90.92.00	10,00			
PROGRAMA NACIONAL DE ALIMENTAÇÃO EM CRECHE - PNAC	12.365.0001.2055.0000						5.000,00
3 DESPESAS CORREN'							5.000,00
3 OUTRAS DESPESAS CORRENTES					5.000,00		
MATERIAL DE CONSUMO			3.3.90.30.00	5.000,00			
ENCARGOS COM A EDUCAÇÃO ESPECIAL	12.367.0001.2050.0000						120,50
3 DESPESAS CORREN'							120,50
1 PESSOAL E ENCARGOS SOCIAIS					60,50		
CONTRATAÇÃO POR TEMPO DETERMINADO			3.1.90.04.00	10,00			
VENCIMENTOS E VANTAGENS FIXAS - PESSOAL CIVIL			3.1.90.11.00	10,00			
OBRIGAÇÕES PATRONAIS			3.1.90.13.00	10,50			
SENTENÇAS JUDICIAIS			3.1.90.91.00	10,00			
DESPESAS DE EXERCÍCIOS ANTERIORES			3.1.90.92.00	10,00			
INDENIZAÇÕES E RESTITUIÇÕES TRABALHISTAS			3.1.90.94.00	10,00			
3 OUTRAS DESPESAS CORRENTES					60,00		
DIÁRIAS - CIVIL			3.3.90.14.00	10,00			
MATERIAL DE CONSUMO			3.3.90.30.00	10,00			
OUTROS SERVIÇOS DE TERCEIROS - PESSOA FÍSICA			3.3.90.36.00	10,00			
OUTROS SERVIÇOS DE TERCEIROS - PESSOA JURÍDICA			3.3.90.39.00	10,00			
OBRIGAÇÕES TRIBUTÁRIAS E CONTRIBUTIVAS			3.3.90.47.00	10,00			
INDENIZAÇÕES E RESTITUIÇÕES			3.3.90.93.00	10,00			
AQUISIÇÃO DE BENS IMÓVEIS	12.368.0001.1017.0000						20,00
4 DESPESAS DE CAPIT							20,00
4 INVESTIMENTOS					10,00		
AQUISIÇÃO DE IMÓVEIS			4.4.90.61.00	10,00			



# MUNICÍPIO DE BREJO DO PIAUÍ

AV. JOSE GOMES CHAVES, 81 - CNPJ: 01.612.567/0001-81

Orçamento Programa - Exercício de 2021

Página 17

## QUADRO AUXILIAR DE DETALHAMENTO DA DESPESA

ORGÃO	02	PREFEITURA MUNICIPAL
UNIDADE	04	SECRET. MUNIC. DE EDUC., ESPORTES, LAZER E TURISMO
SUB UNIDADE	00	SECRET. MUNIC. DE EDUCAÇÃO, ESPORTES, LAZER E TURISMO

Aplicação Programada	Proj/Ativ	Finalidade	Categoria	Detalhada	Total Grupo	Total Categ.	Total Func.
		F.R. - C.A.					
AQUISIÇÃO DE BENS IMÓVEIS	12.368.0001.1017.0000						20,00
4	DESPESAS DE CAPIT					20,00	
5	INVERSÕES FINANCEIRAS				10,00		
	AQUISIÇÃO DE IMÓVEIS		4.5.90.61.00	10,00			
AQUISIÇÃO DE VEÍCULOS	12.368.0001.1018.0000						10,00
4	DESPESAS DE CAPIT					10,00	
4	INVESTIMENTOS				10,00		
	EQUIPAMENTOS E MATERIAL PERMANENTE		4.4.90.52.00	10,00			
CONS., REST. AMPL E EQUIPAR PRÉDIO DA SEC. DE EDUCAÇÃO	12.368.0001.1059.0000						5.000,00
4	DESPESAS DE CAPIT					5.000,00	
4	INVESTIMENTOS				5.000,00		
	EQUIPAMENTOS E MATERIAL PERMANENTE		4.4.90.52.00	5.000,00			
ADMINISTRAÇÃO E ENCARGOS DA SECRETARIA	12.368.0004.2036.0000						520.070,00
3	DESPESAS CORREN'					520.070,00	
1	PESSOAL E ENCARGOS SOCIAIS				275.040,00		
	CONTRATAÇÃO POR TEMPO DETERMINADO		3.1.90.04.00	10,00			
	VENCIMENTOS E VANTAGENS FIXAS - PESSOAL CIVIL		3.1.90.11.00	200.000,00			
	OBRIGAÇÕES PATRONAIS		3.1.90.13.00	70.000,00			
	OUTRAS DESPESAS VARIÁVEIS - PESSOAL CIVIL		3.1.90.16.00	10,00			
	SENTENÇAS JUDICIAIS		3.1.90.91.00	10,00			
	DESPESAS DE EXERCÍCIOS ANTERIORES		3.1.90.92.00	5.000,00			
	INDENIZAÇÕES E RESTITUIÇÕES TRABALHISTAS		3.1.90.94.00	10,00			
3	OUTRAS DESPESAS CORRENTES				245.030,00		
	DIÁRIAS - CIVIL		3.3.90.14.00	10.000,00			
	MATERIAL DE CONSUMO		3.3.90.30.00	10.000,00			
	MATERIAL DE CONSUMO		3.3.90.30.00	35.000,00			
	PASSAGENS E DESPESAS COM LOCOMOÇÃO		3.3.90.33.00	10,00			
	SERVIÇOS DE CONSULTORIA		3.3.90.35.00	10,00			
	OUTROS SERVIÇOS DE TERCEIROS - PESSOA FÍSICA		3.3.90.36.00	25.000,00			
	OUTROS SERVIÇOS DE TERCEIROS - PESSOA JURÍDICA		3.3.90.39.00	90.000,00			
	OUTROS SERVIÇOS DE TERCEIROS - PESSOA JURÍDICA		3.3.90.39.00	5.000,00			
	DESPESAS DE EXERCÍCIOS ANTERIORES		3.3.90.92.00	70.000,00			
	INDENIZAÇÕES E RESTITUIÇÕES		3.3.90.93.00	10,00			
CONST. REST. AMPLIAR E EQUIPAR CENTRO DE ARTESANATO	13.391.0012.1075.0000						10.010,00
4	DESPESAS DE CAPIT					10.010,00	
4	INVESTIMENTOS				10.010,00		
	OBRAS E INSTALAÇÕES		4.4.90.51.00	10.000,00			
	EQUIPAMENTOS E MATERIAL PERMANENTE		4.4.90.52.00	10,00			
IMPLANTACAO DO PROGRAMA PROINFO/TELECENTRO	13.392.0012.1097.0000						20,00
4	DESPESAS DE CAPIT					20,00	
4	INVESTIMENTOS				20,00		
	OBRAS E INSTALAÇÕES		4.4.90.51.00	10,00			
	EQUIPAMENTOS E MATERIAL PERMANENTE		4.4.90.52.00	10,00			
IMPL. SISTEMA DE INFRA ESTRUT. TURISTICA NO MUNICIPIO	23.695.0008.1074.0000						10.010,00
4	DESPESAS DE CAPIT					10.010,00	



# MUNICÍPIO DE BREJO DO PIAUÍ

AV. JOSE GOMES CHAVES, 81 - CNPJ: 01.612.567/0001-81

Orçamento Programa - Exercício de 2021

Página 18

## QUADRO AUXILIAR DE DETALHAMENTO DA DESPESA

ORGÃO	02	PREFEITURA MUNICIPAL
UNIDADE	04	SECRET.MUNIC.DE EDUC., ESPORTES, LAZER E TURISMO
SUB UNIDADE	00	SECRET.MUNIC.DE EDUCAÇÃO, ESPORTES, LAZER E TURISMO

Aplicacao Programada	Proj/Ativ	Finalidade	Categoria	Detalhada	Total Grupo	Total Categ.	Total Func.
		F.R. - C.A.					

IMPL. SISTEMA DE INFRA ESTRUT. TURISTICA NO MUNICIPIO	23.695.0008.1074.0000						10.010,00
4	DESPESAS DE CAPIT					10.010,00	
4	INVESTIMENTOS				10.010,00		
	OBRAS E INSTALAÇÕES		4.4.90.51.00	10.000,00			
	EQUIPAMENTOS E MATERIAL PERMANENTE		4.4.90.52.00	10,00			
CONSTRUIR E RECUPERAR CAMPO DE FUTEBOL	27.812.0006.1045.0000						70.000,00
4	DESPESAS DE CAPIT					70.000,00	
4	INVESTIMENTOS				70.000,00		
	OBRAS E INSTALAÇÕES		4.4.90.51.00	70.000,00			
CONSTRUÇÃO, REFORMA E AMPLIAÇÃO DO ESTÁDIO MUNICIPAL	27.813.0006.1049.0000						70.010,00
4	DESPESAS DE CAPIT					70.010,00	
4	INVESTIMENTOS				70.010,00		
	OBRAS E INSTALAÇÕES		4.4.90.51.00	70.000,00			
	EQUIPAMENTOS E MATERIAL PERMANENTE		4.4.90.52.00	10,00			
CONSTRUIR / RECUPERAR QUADRAS E GINÁSIOS DE ESPORTES	27.813.0006.1085.0000						70.000,00
4	DESPESAS DE CAPIT					70.000,00	
4	INVESTIMENTOS				70.000,00		
	OBRAS E INSTALAÇÕES		4.4.90.51.00	70.000,00			
CONSTRUIR E EQUIPAR ACADEMIA AO AR LIVRE	27.813.0006.1096.0000						20,00
4	DESPESAS DE CAPIT					20,00	
4	INVESTIMENTOS				20,00		
	OBRAS E INSTALAÇÕES		4.4.90.51.00	10,00			
	EQUIPAMENTOS E MATERIAL PERMANENTE		4.4.90.52.00	10,00			
APOIO AO DESPORTO AMADOR	27.813.0006.2086.0000						10.110,00
3	DESPESAS CORREN'					10.110,00	
1	PESSOAL E ENCARGOS SOCIAIS				40,00		
	CONTRATAÇÃO POR TEMPO DETERMINADO		3.1.90.04.00	10,00			
	VENCIMENTOS E VANTAGENS FIXAS - PESSOAL CIVIL		3.1.90.11.00	10,00			
	DESPESAS DE EXERCÍCIOS ANTERIORES		3.1.90.92.00	10,00			
	INDENIZAÇÕES E RESTITUIÇÕES TRABALHISTAS		3.1.90.94.00	10,00			
3	OUTRAS DESPESAS CORRENTES				10.070,00		
	MATERIAL DE CONSUMO		3.3.90.30.00	10,00			
	PREMIAÇÕES CULTURAIS, ARTÍSTICAS, CIENTÍFICAS, DESPORTI		3.3.90.31.00	5.000,00			
	MATERIAL, BEM OU SERVIÇO PARA DISTRIBUIÇÃO GRATUITA		3.3.90.32.00	10,00			
	PASSAGENS E DESPESAS COM LOCOMOÇÃO		3.3.90.33.00	10,00			
	OUTROS SERVIÇOS DE TERCEIROS - PESSOA FÍSICA		3.3.90.36.00	5.000,00			
	OUTROS SERVIÇOS DE TERCEIROS - PESSOA JURÍDICA		3.3.90.39.00	10,00			
	CONTRIBUIÇÕES		3.3.90.41.00	10,00			
	DESPESAS DE EXERCÍCIOS ANTERIORES		3.3.90.92.00	10,00			
	INDENIZAÇÕES E RESTITUIÇÕES		3.3.90.93.00	10,00			
ENCARGOS COM O DEPARTAMENTO DE ESPORTE	27.813.0006.2087.0000						10.110,00
3	DESPESAS CORREN'					10.110,00	
1	PESSOAL E ENCARGOS SOCIAIS				40,00		
	CONTRATAÇÃO POR TEMPO DETERMINADO		3.1.90.04.00	10,00			
	VENCIMENTOS E VANTAGENS FIXAS - PESSOAL CIVIL		3.1.90.11.00	10,00			
	DESPESAS DE EXERCÍCIOS ANTERIORES		3.1.90.92.00	10,00			
	INDENIZAÇÕES E RESTITUIÇÕES TRABALHISTAS		3.1.90.94.00	10,00			



## MUNICÍPIO DE BREJO DO PIAUÍ

AV. JOSE GOMES CHAVES, 81 - CNPJ: 01.612.567/0001-81

Orçamento Programa - Exercício de 2021

Página 19

### QUADRO AUXILIAR DE DETALHAMENTO DA DESPESA

ORGÃO	02	PREFEITURA MUNICIPAL
UNIDADE	04	SECRET. MUNIC. DE EDUC., ESPORTES, LAZER E TURISMO
SUB UNIDADE	00	SECRET. MUNIC. DE EDUCAÇÃO, ESPORTES, LAZER E TURISMO

Aplicação Programada	Proj/Ativ	Finalidade	Categoria	Detalhada	Total Grupo	Total Categ.	Total Func.
		F.R. - C.A.					

ENCARGOS COM O DEPARTAMENTO DE ESPORTE	27.813.0006.2087.0000						10.110,00
3 DESPESAS CORRENTE						10.110,00	
3 OUTRAS DESPESAS CORRENTES					10.070,00		
MATERIAL DE CONSUMO			3.3.90.30.00	10,00			
PREMIAÇÕES CULTURAIS, ARTÍSTICAS, CIENTÍFICAS, DESPORTI			3.3.90.31.00	5.000,00			
MATERIAL, BEM OU SERVIÇO PARA DISTRIBUIÇÃO GRATUITA			3.3.90.32.00	10,00			
PASSAGENS E DESPESAS COM LOCOMOÇÃO			3.3.90.33.00	10,00			
OUTROS SERVIÇOS DE TERCEIROS - PESSOA FÍSICA			3.3.90.36.00	5.000,00			
OUTROS SERVIÇOS DE TERCEIROS - PESSOA JURÍDICA			3.3.90.39.00	10,00			
CONTRIBUIÇÕES			3.3.90.41.00	10,00			
DESPESAS DE EXERCÍCIOS ANTERIORES			3.3.90.92.00	10,00			
INDENIZAÇÕES E RESTITUIÇÕES			3.3.90.93.00	10,00			

TOTAL							3.506.340,50
-------	--	--	--	--	--	--	--------------



# MUNICÍPIO DE BREJO DO PIAUÍ

AV. JOSE GOMES CHAVES, 81 - CNPJ: 01.612.567/0001-81

Orçamento Programa - Exercício de 2021

Página 20

## QUADRO AUXILIAR DE DETALHAMENTO DA DESPESA

ORGÃO	02	PREFEITURA MUNICIPAL						
UNIDADE	04	SECRET.MUNIC.DE EDUC., ESPORTES, LAZER E TURISMO						
SUB UNIDADE	01	FUNDO DE MANUT.E DESENVOLVIMENTO DA EDUCAÇÃO BÁSICA-FUNDEB						
Aplicação Programada		Proj/Ativ	Finalidade	Categoria	Detalhada	Total Grupo	Total Categ.	Total Func.
			F.R. - C.A.					
CONSTRUÇÃO / REFORMA DE UNIDADES ESCOLARES	12.361.0001.1046.0000							200,00
4	DESPESAS DE CAPIT						200,00	
4	INVESTIMENTOS					200,00		
	OBRAS E INSTALAÇÕES			4.4.90.51.00	200,00			
AQUISIÇÃO DE EQUIPAMENTO PARA AS ESCOLAS	12.361.0001.1047.0000							200,00
4	DESPESAS DE CAPIT						200,00	
4	INVESTIMENTOS					200,00		
	EQUIPAMENTOS E MATERIAL PERMANENTE			4.4.90.52.00	200,00			
AQUISIÇÃO DE BENS IMÓVEIS	12.361.0001.1064.0000							21,00
4	DESPESAS DE CAPIT						21,00	
4	INVESTIMENTOS					10,50		
	AQUISIÇÃO DE IMÓVEIS			4.4.90.61.00	10,50			
5	INVERSÕES FINANCEIRAS					10,50		
	AQUISIÇÃO DE IMÓVEIS			4.5.90.61.00	10,50			
AQUISIÇÃO DE VEÍCULO	12.361.0001.1081.0000							10,50
4	DESPESAS DE CAPIT						10,50	
4	INVESTIMENTOS					10,50		
	EQUIPAMENTOS E MATERIAL PERMANENTE			4.4.90.52.00	10,50			
ENCARGOS COM PESSOAL DO MAGISTÉRIO - FUNDEB	12.361.0001.2089.0000							3.052.221,00
3	DESPESAS CORREN'						3.052.221,00	
1	PESSOAL E ENCARGOS SOCIAIS					3.052.221,00		
	CONTRATAÇÃO POR TEMPO DETERMINADO			3.1.90.04.00	200,00			
	VENCIMENTOS E VANTAGENS FIXAS - PESSOAL CIVIL			3.1.90.11.00	1.700.000,00			
	VENCIMENTOS E VANTAGENS FIXAS - PESSOAL CIVIL			3.1.90.11.00	1.000.000,00			
	OBRIGAÇÕES PATRONAIS			3.1.90.13.00	350.000,00			
	OUTRAS DESPESAS VARIÁVEIS - PESSOAL CIVIL			3.1.90.16.00	2.000,00			
	SENTENÇAS JUDICIAIS			3.1.90.91.00	10,50			
	DESPESAS DE EXERCÍCIOS ANTERIORES			3.1.90.92.00	10,50			
ENCARGOS COM PESSOAL ADMINISTRATIVO - FUNDEB	12.361.0001.2090.0000							410.472,50
3	DESPESAS CORREN'						410.472,50	
1	PESSOAL E ENCARGOS SOCIAIS					410.431,00		
	CONTRATAÇÃO POR TEMPO DETERMINADO			3.1.90.04.00	200,00			
	VENCIMENTOS E VANTAGENS FIXAS - PESSOAL CIVIL			3.1.90.11.00	350.000,00			
	OBRIGAÇÕES PATRONAIS			3.1.90.13.00	60.000,00			
	OUTRAS DESPESAS VARIÁVEIS - PESSOAL CIVIL			3.1.90.16.00	200,00			
	SENTENÇAS JUDICIAIS			3.1.90.91.00	10,00			
	DESPESAS DE EXERCÍCIOS ANTERIORES			3.1.90.92.00	10,50			
	INDENIZAÇÕES E RESTITUIÇÕES TRABALHISTAS			3.1.90.94.00	10,50			
3	OUTRAS DESPESAS CORRENTES					41,50		
	DIÁRIAS - CIVIL			3.3.90.14.00	10,50			
	OUTROS SERVIÇOS DE TERCEIROS - PESSOA FÍSICA			3.3.90.36.00	10,00			
	OBRIGAÇÕES TRIBUTÁRIAS E CONTRIBUTIVAS			3.3.90.47.00	10,50			
	DESPESAS DE EXERCÍCIOS ANTERIORES			3.3.90.92.00	10,50			
TREINAMENTO E QUALIFICAÇÃO	12.361.0001.2091.0000							42,00
3	DESPESAS CORREN'						42,00	





# MUNICÍPIO DE BREJO DO PIAUÍ

AV. JOSE GOMES CHAVES, 81 - CNPJ: 01.612.567/0001-81

Orçamento Programa - Exercício de 2021

Página 21

## QUADRO AUXILIAR DE DETALHAMENTO DA DESPESA

ORGÃO	02	PREFEITURA MUNICIPAL
UNIDADE	04	SECRET. MUNIC. DE EDUC., ESPORTES, LAZER E TURISMO
SUB UNIDADE	01	FUNDO DE MANUT. E DESENVOLVIMENTO DA EDUCAÇÃO BÁSICA-FUNDEB

Aplicação Programada	Proj/Ativ	Finalidade	Categoria	Detalhada	Total Grupo	Total Categ.	Total Func.
		F.R. - C.A.					
TREINAMENTO E QUALIFICAÇÃO	12.361.0001.2091.0000						42,00
3	DESPESAS CORREN'					42,00	
3	OUTRAS DESPESAS CORRENTES				42,00		
	MATERIAL DE CONSUMO		3.3.90.30.00	10,50			
	SERVIÇOS DE CONSULTORIA		3.3.90.35.00	10,50			
	OUTROS SERVIÇOS DE TERCEIROS - PESSOA FÍSICA		3.3.90.36.00	10,50			
	OUTROS SERVIÇOS DE TERCEIROS - PESSOA JURÍDICA		3.3.90.39.00	10,50			
OUTRAS DESPESAS DE CUSTEIO FUNDEB	12.361.0001.2092.0000						5.020,50
3	DESPESAS CORREN'					5.020,50	
3	OUTRAS DESPESAS CORRENTES				5.020,50		
	MATERIAL DE CONSUMO		3.3.90.30.00	10,00			
	OUTROS SERVIÇOS DE TERCEIROS - PESSOA FÍSICA		3.3.90.36.00	10,50			
	OUTROS SERVIÇOS DE TERCEIROS - PESSOA JURÍDICA		3.3.90.39.00	5.000,00			
MANUTENÇÃO DOS SERVIÇOS DE TRANSPORTE ESCOLAR	12.361.0001.2100.0000						83,00
3	DESPESAS CORREN'					83,00	
1	PESSOAL E ENCARGOS SOCIAIS				42,00		
	CONTRATAÇÃO POR TEMPO DETERMINADO		3.1.90.04.00	10,50			
	VENCIMENTOS E VANTAGENS FIXAS - PESSOAL CIVIL		3.1.90.11.00	10,50			
	DESPESAS DE EXERCÍCIOS ANTERIORES		3.1.90.92.00	10,50			
	INDENIZAÇÕES E RESTITUIÇÕES TRABALHISTAS		3.1.90.94.00	10,50			
3	OUTRAS DESPESAS CORRENTES				41,00		
	MATERIAL DE CONSUMO		3.3.90.30.00	10,00			
	OUTROS SERVIÇOS DE TERCEIROS - PESSOA FÍSICA		3.3.90.36.00	10,00			
	OUTROS SERVIÇOS DE TERCEIROS - PESSOA JURÍDICA		3.3.90.39.00	10,50			
	DESPESAS DE EXERCÍCIOS ANTERIORES		3.3.90.92.00	10,50			
MANUTENÇÃO E ENC. COM EDUC. DE JOVENS E ADULTOS	12.361.0001.2105.0000						115,50
3	DESPESAS CORREN'					115,50	
1	PESSOAL E ENCARGOS SOCIAIS				63,00		
	CONTRATAÇÃO POR TEMPO DETERMINADO		3.1.90.04.00	10,50			
	VENCIMENTOS E VANTAGENS FIXAS - PESSOAL CIVIL		3.1.90.11.00	10,50			
	OBRIGAÇÕES PATRONAIS		3.1.90.13.00	10,50			
	OUTRAS DESPESAS VARIÁVEIS - PESSOAL CIVIL		3.1.90.16.00	10,50			
	SENTENÇAS JUDICIAIS		3.1.90.91.00	10,50			
	INDENIZAÇÕES E RESTITUIÇÕES TRABALHISTAS		3.1.90.94.00	10,50			
3	OUTRAS DESPESAS CORRENTES				52,50		
	DIÁRIAS - CIVIL		3.3.90.14.00	10,50			
	MATERIAL DE CONSUMO		3.3.90.30.00	10,50			
	OUTROS SERVIÇOS DE TERCEIROS - PESSOA FÍSICA		3.3.90.36.00	10,50			
	OUTROS SERVIÇOS DE TERCEIROS - PESSOA JURÍDICA		3.3.90.39.00	10,50			
	OBRIGAÇÕES TRIBUTÁRIAS E CONTRIBUTIVAS		3.3.90.47.00	10,50			
ENC. COM O PESSOAL DO MAGIST. EDUC. JOVENS E ADULTOS	12.361.0001.2106.0000						73,50
3	DESPESAS CORREN'					73,50	
1	PESSOAL E ENCARGOS SOCIAIS				63,00		
	CONTRATAÇÃO POR TEMPO DETERMINADO		3.1.90.04.00	10,50			
	VENCIMENTOS E VANTAGENS FIXAS - PESSOAL CIVIL		3.1.90.11.00	10,50			
	OBRIGAÇÕES PATRONAIS		3.1.90.13.00	10,50			
	OUTRAS DESPESAS VARIÁVEIS - PESSOAL CIVIL		3.1.90.16.00	10,50			
	SENTENÇAS JUDICIAIS		3.1.90.91.00	10,50			
	INDENIZAÇÕES E RESTITUIÇÕES TRABALHISTAS		3.1.90.94.00	10,50			



# MUNICÍPIO DE BREJO DO PIAUÍ

AV. JOSE GOMES CHAVES, 81 - CNPJ: 01.612.567/0001-81

Orçamento Programa - Exercício de 2021

Página 22

## QUADRO AUXILIAR DE DETALHAMENTO DA DESPESA

ORGÃO	02	PREFEITURA MUNICIPAL
UNIDADE	04	SECRET. MUNIC. DE EDUC., ESPORTES, LAZER E TURISMO
SUB UNIDADE	01	FUNDO DE MANUT. E DESENVOLVIMENTO DA EDUCAÇÃO BÁSICA-FUNDEB

Aplicação Programada Proj/Ativ Finalidade Categoria Detalhada Total Grupo Total Categ. Total Func.  
F.R. - C.A.

ENC. COM O PESSOAL DO MAGIST. EDUC. JOVENS E ADULTOS	12.361.0001.2106.0000						73,50
3 DESPESAS CORREN'							73,50
3 OUTRAS DESPESAS CORRENTES					10,50		
OBRIGAÇÕES TRIBUTÁRIAS E CONTRIBUTIVAS			3.3.90.47.00	10,50			

MANUTENÇÃO E ENCARGOS DA EDUCAÇÃO ESPECIAL	12.361.0001.2107.0000						105,00
3 DESPESAS CORREN'							105,00
1 PESSOAL E ENCARGOS SOCIAIS					52,50		
CONTRATAÇÃO POR TEMPO DETERMINADO			3.1.90.04.00	10,50			
VENCIMENTOS E VANTAGENS FIXAS - PESSOAL CIVIL			3.1.90.11.00	10,50			
OBRIGAÇÕES PATRONAIS			3.1.90.13.00	10,50			
OUTRAS DESPESAS VARIÁVEIS - PESSOAL CIVIL			3.1.90.16.00	10,50			
SENTENÇAS JUDICIAIS			3.1.90.91.00	10,50			
3 OUTRAS DESPESAS CORRENTES					52,50		
DIÁRIAS - CIVIL			3.3.90.14.00	10,50			
MATERIAL DE CONSUMO			3.3.90.30.00	10,50			
OUTROS SERVIÇOS DE TERCEIROS - PESSOA FÍSICA			3.3.90.36.00	10,50			
OUTROS SERVIÇOS DE TERCEIROS - PESSOA JURÍDICA			3.3.90.39.00	10,50			
OBRIGAÇÕES TRIBUTÁRIAS E CONTRIBUTIVAS			3.3.90.47.00	10,50			

ENCARGOS COM O PESSOAL DO MAGIST. DA EDUC. ESPECIAL	12.361.0001.2108.0000						63,00
3 DESPESAS CORREN'							63,00
1 PESSOAL E ENCARGOS SOCIAIS					52,50		
CONTRATAÇÃO POR TEMPO DETERMINADO			3.1.90.04.00	10,50			
VENCIMENTOS E VANTAGENS FIXAS - PESSOAL CIVIL			3.1.90.11.00	10,50			
OBRIGAÇÕES PATRONAIS			3.1.90.13.00	10,50			
OUTRAS DESPESAS VARIÁVEIS - PESSOAL CIVIL			3.1.90.16.00	10,50			
SENTENÇAS JUDICIAIS			3.1.90.91.00	10,50			
3 OUTRAS DESPESAS CORRENTES					10,50		
OBRIGAÇÕES TRIBUTÁRIAS E CONTRIBUTIVAS			3.3.90.47.00	10,50			

CONSTRUIR, AMPL. REST. E EQUIPAR CRECHES - 40%	12.365.0001.1055.0000						21,00
4 DESPESAS DE CAPIT							21,00
4 INVESTIMENTOS					21,00		
OBRAS E INSTALAÇÕES			4.4.90.51.00	10,50			
EQUIPAMENTOS E MATERIAL PERMANENTE			4.4.90.52.00	10,50			

CONSTRUIR, AMPL. REST. E EQUIPAR PR-ESCOLAS - 40%	12.365.0001.1057.0000						21,00
4 DESPESAS DE CAPIT							21,00
4 INVESTIMENTOS					21,00		
OBRAS E INSTALAÇÕES			4.4.90.51.00	10,50			
EQUIPAMENTOS E MATERIAL PERMANENTE			4.4.90.52.00	10,50			

MANUTENÇÃO E ENCARGOS DO ENSINO INFANTIL	12.365.0001.2101.0000						115,50
3 DESPESAS CORREN'							115,50
1 PESSOAL E ENCARGOS SOCIAIS					63,00		
CONTRATAÇÃO POR TEMPO DETERMINADO			3.1.90.04.00	10,50			
VENCIMENTOS E VANTAGENS FIXAS - PESSOAL CIVIL			3.1.90.11.00	10,50			
OBRIGAÇÕES PATRONAIS			3.1.90.13.00	10,50			
OUTRAS DESPESAS VARIÁVEIS - PESSOAL CIVIL			3.1.90.16.00	10,50			
SENTENÇAS JUDICIAIS			3.1.90.91.00	10,50			
INDENIZAÇÕES E RESTITUIÇÕES TRABALHISTAS			3.1.90.94.00	10,50			

**MUNICÍPIO DE BREJO DO PIAUÍ**

AV. JOSE GOMES CHAVES, 81 - CNPJ: 01.612.567/0001-81

Orçamento Programa - Exercício de 2021

Página 23

**QUADRO AUXILIAR DE DETALHAMENTO DA DESPESA**

ORGÃO	02	PREFEITURA MUNICIPAL
UNIDADE	04	SECRET. MUNIC. DE EDUC., ESPORTES, LAZER E TURISMO
SUB UNIDADE	01	FUNDO DE MANUT. E DESENVOLVIMENTO DA EDUCAÇÃO BÁSICA-FUNDEB

Aplicação Programada	Proj/Ativ	Finalidade	Categoria	Detalhada	Total Grupo	Total Categ.	Total Func.
		F.R. - C.A.					

MANUTENÇÃO E ENCARGOS DO ENSINO INFANTIL	12.365.0001.2101.0000						115,50
3 DESPESAS CORRENTE						115,50	
3 OUTRAS DESPESAS CORRENTES					52,50		
DIÁRIAS - CIVIL			3.3.90.14.00	10,50			
MATERIAL DE CONSUMO			3.3.90.30.00	10,50			
OUTROS SERVIÇOS DE TERCEIROS - PESSOA FÍSICA			3.3.90.36.00	10,50			
OUTROS SERVIÇOS DE TERCEIROS - PESSOA JURÍDICA			3.3.90.39.00	10,50			
OBRIGAÇÕES TRIBUTÁRIAS E CONTRIBUTIVAS			3.3.90.47.00	10,50			

ENCARGOS PESSOAL DO MAGIST. ENS. INFANTIL	12.365.0001.2102.0000						73,50
3 DESPESAS CORRENTE						73,50	
1 PESSOAL E ENCARGOS SOCIAIS					63,00		
CONTRATAÇÃO POR TEMPO DETERMINADO			3.1.90.04.00	10,50			
VENCIMENTOS E VANTAGENS FIXAS - PESSOAL CIVIL			3.1.90.11.00	10,50			
OBRIGAÇÕES PATRONAIS			3.1.90.13.00	10,50			
OUTRAS DESPESAS VARIÁVEIS - PESSOAL CIVIL			3.1.90.16.00	10,50			
SENTENÇAS JUDICIAIS			3.1.90.91.00	10,50			
INDENIZAÇÕES E RESTITUIÇÕES TRABALHISTAS			3.1.90.94.00	10,50			
3 OUTRAS DESPESAS CORRENTES					10,50		
OBRIGAÇÕES TRIBUTÁRIAS E CONTRIBUTIVAS			3.3.90.47.00	10,50			

MANUTENÇÃO E ENCARGOS DO PRÉ-ESCOLAR	12.365.0001.2109.0000						115,50
3 DESPESAS CORRENTE						115,50	
1 PESSOAL E ENCARGOS SOCIAIS					63,00		
CONTRATAÇÃO POR TEMPO DETERMINADO			3.1.90.04.00	10,50			
VENCIMENTOS E VANTAGENS FIXAS - PESSOAL CIVIL			3.1.90.11.00	10,50			
OBRIGAÇÕES PATRONAIS			3.1.90.13.00	10,50			
OUTRAS DESPESAS VARIÁVEIS - PESSOAL CIVIL			3.1.90.16.00	10,50			
SENTENÇAS JUDICIAIS			3.1.90.91.00	10,50			
INDENIZAÇÕES E RESTITUIÇÕES TRABALHISTAS			3.1.90.94.00	10,50			
3 OUTRAS DESPESAS CORRENTES					52,50		
DIÁRIAS - CIVIL			3.3.90.14.00	10,50			
MATERIAL DE CONSUMO			3.3.90.30.00	10,50			
OUTROS SERVIÇOS DE TERCEIROS - PESSOA FÍSICA			3.3.90.36.00	10,50			
OUTROS SERVIÇOS DE TERCEIROS - PESSOA JURÍDICA			3.3.90.39.00	10,50			
OBRIGAÇÕES TRIBUTÁRIAS E CONTRIBUTIVAS			3.3.90.47.00	10,50			

ENCARGOS COM O PESSOAL DO MAGISTRO DO PRÉ-ESCOLAR	12.365.0001.2110.0000						73,50
3 DESPESAS CORRENTE						73,50	
1 PESSOAL E ENCARGOS SOCIAIS					63,00		
CONTRATAÇÃO POR TEMPO DETERMINADO			3.1.90.04.00	10,50			
VENCIMENTOS E VANTAGENS FIXAS - PESSOAL CIVIL			3.1.90.11.00	10,50			
OBRIGAÇÕES PATRONAIS			3.1.90.13.00	10,50			
OUTRAS DESPESAS VARIÁVEIS - PESSOAL CIVIL			3.1.90.16.00	10,50			
SENTENÇAS JUDICIAIS			3.1.90.91.00	10,50			
INDENIZAÇÕES E RESTITUIÇÕES TRABALHISTAS			3.1.90.94.00	10,50			
3 OUTRAS DESPESAS CORRENTES					10,50		
OBRIGAÇÕES TRIBUTÁRIAS E CONTRIBUTIVAS			3.3.90.47.00	10,50			

TOTAL							3.469.047,50
-------	--	--	--	--	--	--	--------------

**MUNICÍPIO DE BREJO DO PIAUÍ**

AV. JOSE GOMES CHAVES, 81 - CNPJ: 01.612.567/0001-81

Orçamento Programa - Exercício de 2021

Página 24

**QUADRO AUXILIAR DE DETALHAMENTO DA DESPESA**

ORGÃO	02	PREFEITURA MUNICIPAL
UNIDADE	05	SEC. MUNIC. DE SAUDE, SAN. MEIO AMB. E RECUR. HIDRICOS
SUB UNIDADE	00	SECRETARIA MUNIC. DE SAÚDE, SANEAMENTO, MEIO AMBIENTE E RECUR. H

Aplicação Programada	Proj/Ativ	Finalidade	Categoria	Detalhada	Total Grupo	Total Categ.	Total Func.
		F.R. - C.A.					

AQUISIÇÃO DE VEICULO	04.122.0004.1038.0000						10,00
4 DESPESAS DE CAPIT						10,00	
4 INVESTIMENTOS					10,00		
EQUIPAMENTOS E MATERIAL PERMANENTE			4.4.90.52.00	10,00			

ADMINISTRAÇÃO DA SEC. MUN. DE SAÚDE E SANEAMENTO	04.122.0004.2063.0000						110,00
3 DESPESAS CORREN'						110,00	
1 PESSOAL E ENCARGOS SOCIAIS					50,00		
CONTRATAÇÃO POR TEMPO DETERMINADO			3.1.90.04.00	10,00			
VENCIMENTOS E VANTAGENS FIXAS - PESSOAL CIVIL			3.1.90.11.00	10,00			
OUTRAS DESPESAS VARIÁVEIS - PESSOAL CIVIL			3.1.90.16.00	10,00			
DESPESAS DE EXERCÍCIOS ANTERIORES			3.1.90.92.00	10,00			
INDENIZAÇÕES E RESTITUIÇÕES TRABALHISTAS			3.1.90.94.00	10,00			
3 OUTRAS DESPESAS CORRENTES					60,00		
DIÁRIAS - CIVIL			3.3.90.14.00	10,00			
MATERIAL DE CONSUMO			3.3.90.30.00	10,00			
OUTROS SERVIÇOS DE TERCEIROS - PESSOA FÍSICA			3.3.90.36.00	10,00			
OUTROS SERVIÇOS DE TERCEIROS - PESSOA JURÍDICA			3.3.90.39.00	10,00			
DESPESAS DE EXERCÍCIOS ANTERIORES			3.3.90.92.00	10,00			
INDENIZAÇÕES E RESTITUIÇÕES			3.3.90.93.00	10,00			

CONSTRUIR, REST., REFORMAR E EQUIP. POSTOS DE SAÚDE	04.301.0004.1054.0000						20,00
4 DESPESAS DE CAPIT						20,00	
4 INVESTIMENTOS					20,00		
OBRAS E INSTALAÇÕES			4.4.90.51.00	10,00			
EQUIPAMENTOS E MATERIAL PERMANENTE			4.4.90.52.00	10,00			

PRESERVAÇÃO AMBIENTAL DOS PARQUES PÚBLICOS	18.541.0006.2029.0000						70,00
3 DESPESAS CORREN'						70,00	
1 PESSOAL E ENCARGOS SOCIAIS					30,00		
CONTRATAÇÃO POR TEMPO DETERMINADO			3.1.90.04.00	10,00			
VENCIMENTOS E VANTAGENS FIXAS - PESSOAL CIVIL			3.1.90.11.00	10,00			
DESPESAS DE EXERCÍCIOS ANTERIORES			3.1.90.92.00	10,00			
3 OUTRAS DESPESAS CORRENTES					40,00		
MATERIAL DE CONSUMO			3.3.90.30.00	10,00			
OUTROS SERVIÇOS DE TERCEIROS - PESSOA FÍSICA			3.3.90.36.00	10,00			
OUTROS SERVIÇOS DE TERCEIROS - PESSOA JURÍDICA			3.3.90.39.00	10,00			
DESPESAS DE EXERCÍCIOS ANTERIORES			3.3.90.92.00	10,00			

RECUP. E DESASSOREAMENTO DE AÉUDES, BARRAGENS E BARREIROS	18.542.0011.1093.0000						34.851,00
4 DESPESAS DE CAPIT						34.851,00	
4 INVESTIMENTOS					34.851,00		
OBRAS E INSTALAÇÕES			4.4.90.51.00	30.000,00			
OBRAS E INSTALAÇÕES			4.4.90.51.00	4.851,00			

---

**TOTAL** 35.061,00

---



# MUNICÍPIO DE BREJO DO PIAUÍ

AV. JOSE GOMES CHAVES, 81 - CNPJ: 01.612.567/0001-81

Orçamento Programa - Exercício de 2021

Página 25

## QUADRO AUXILIAR DE DETALHAMENTO DA DESPESA

ORGÃO	02	PREFEITURA MUNICIPAL
UNIDADE	05	SEC. MUNIC. DE SAÚDE, SAN. MEIO AMB. E RECUR. HIDRÍCOS
SUB UNIDADE	01	FUNDO MUNICIPAL DE SAÚDE - FMS

Aplicação Programada	Proj/Ativ	Finalidade	Categoria	Detalhada	Total Grupo	Total Categ.	Total Func.
		F.R. - C.A.					
ENFRENTAMENTO DA EMERGENCIA COVID-19	10.122.0002.2145.0000						6.000,00
3	DESPESAS CORRENTE					6.000,00	
3	OUTRAS DESPESAS CORRENTES				6.000,00		
	MATERIAL DE CONSUMO		3.3.90.30.00	2.000,00			
	OUTROS SERVIÇOS DE TERCEIROS - PESSOA FÍSICA		3.3.90.36.00	2.000,00			
	OUTROS SERVIÇOS DE TERCEIROS - PESSOA JURÍDICA		3.3.90.39.00	2.000,00			
CONSTRUIR, AMPLIAR E RESTAURAR POSTOS DE SAÚDE	10.301.0002.1039.0000						190.000,00
4	DESPESAS DE CAPITAL					190.000,00	
4	INVESTIMENTOS				190.000,00		
	OBRAS E INSTALAÇÕES		4.4.90.51.00	120.000,00			
	OBRAS E INSTALAÇÕES		4.4.90.51.00	70.000,00			
AQUISIÇÃO DE EQUIP. E MAT. PERM. PARA POSTOS DE SAÚDE	10.301.0002.1040.0000						60.000,00
4	DESPESAS DE CAPITAL					60.000,00	
4	INVESTIMENTOS				60.000,00		
	EQUIPAMENTOS E MATERIAL PERMANENTE		4.4.90.52.00	10.000,00			
	EQUIPAMENTOS E MATERIAL PERMANENTE		4.4.90.52.00	50.000,00			
AQUISIÇÃO DE VEÍCULOS/AMBULÂNCIA	10.301.0002.1052.0000						4.000,00
4	DESPESAS DE CAPITAL					4.000,00	
4	INVESTIMENTOS				4.000,00		
	EQUIPAMENTOS E MATERIAL PERMANENTE		4.4.90.52.00	2.000,00			
	EQUIPAMENTOS E MATERIAL PERMANENTE		4.4.90.52.00	2.000,00			
AQUISIÇÃO DE IMÓVEL	10.301.0002.1053.0000						21,00
4	DESPESAS DE CAPITAL					21,00	
4	INVESTIMENTOS				10,50		
	AQUISIÇÃO DE IMÓVEIS		4.4.90.61.00	10,50			
5	INVERSÕES FINANCEIRAS				10,50		
	AQUISIÇÃO DE IMÓVEIS		4.5.90.61.00	10,50			
CONSTRUIR, AMPL. REFORMAR E EQUIPAR UNIDADE MISTA DE SAÚDE	10.301.0002.1091.0000						21,00
4	DESPESAS DE CAPITAL					21,00	
4	INVESTIMENTOS				21,00		
	OBRAS E INSTALAÇÕES		4.4.90.51.00	10,50			
	EQUIPAMENTOS E MATERIAL PERMANENTE		4.4.90.52.00	10,50			
CONSTRUIR E EQUIPAR ACADEMIA AO AR LIVRE	10.301.0002.1104.0000						2.010,50
4	DESPESAS DE CAPITAL					2.010,50	
4	INVESTIMENTOS				2.010,50		
	OBRAS E INSTALAÇÕES		4.4.90.51.00	2.000,00			
	EQUIPAMENTOS E MATERIAL PERMANENTE		4.4.90.52.00	10,50			
CONSTRUIR, AMPLIAR, REST. EQUIPAR UNIDADE DE PRONTO ATENDIMENTO	10.301.0002.1105.0000						21,00
4	DESPESAS DE CAPITAL					21,00	
4	INVESTIMENTOS				21,00		
	OBRAS E INSTALAÇÕES		4.4.90.51.00	10,50			
	EQUIPAMENTOS E MATERIAL PERMANENTE		4.4.90.52.00	10,50			
CONSTRUIR, AMPLIAR, REST. EQUIPAR UNIDADES DE	10.301.0002.1106.0000						22.000,00



# MUNICÍPIO DE BREJO DO PIAUÍ

AV. JOSE GOMES CHAVES, 81 - CNPJ: 01.612.567/0001-81

Orçamento Programa - Exercício de 2021

Página 26

## QUADRO AUXILIAR DE DETALHAMENTO DA DESPESA

ORGÃO	02	PREFEITURA MUNICIPAL
UNIDADE	05	SEC. MUNIC. DE SAÚDE, SAN. MEIO AMB. E RECUR. HIDRÍCOS
SUB UNIDADE	01	FUNDO MUNICIPAL DE SAÚDE - FMS

Aplicação Programada	Proj/Ativ	Finalidade	Categoria	Detalhada	Total Grupo	Total Categ.	Total Func.
		F.R. - C.A.					

Aplicação Programada	Proj/Ativ	Finalidade	Categoria	Detalhada	Total Grupo	Total Categ.	Total Func.
		F.R. - C.A.					
SAÚDE							
4	DESPESAS DE CAPIT					22.000,00	22.000,00
4	INVESTIMENTOS				22.000,00		
	OBRAS E INSTALAÇÕES		4.4.90.51.00	20.000,00			
	EQUIPAMENTOS E MATERIAL PERMANENTE		4.4.90.52.00	2.000,00			
CONSTRUIR, AMPL, REST. E EQUIPAR UBS-UNIDADE BÁSICA DE SAÚDE	10.301.0002.1108.0000						180.010,50
4	DESPESAS DE CAPIT					180.010,50	180.010,50
4	INVESTIMENTOS				180.010,50		
	OBRAS E INSTALAÇÕES		4.4.90.51.00	100.000,00			
	OBRAS E INSTALAÇÕES		4.4.90.51.00	20.000,00			
	OBRAS E INSTALAÇÕES		4.4.90.51.00	20.000,00			
	EQUIPAMENTOS E MATERIAL PERMANENTE		4.4.90.52.00	10,50			
	EQUIPAMENTOS E MATERIAL PERMANENTE		4.4.90.52.00	20.000,00			
	EQUIPAMENTOS E MATERIAL PERMANENTE		4.4.90.52.00	20.000,00			
AQUISIÇÃO DE AMBULÂNCIA UTI MÓVEL	10.301.0002.1109.0000						50.000,00
4	DESPESAS DE CAPIT					50.000,00	50.000,00
4	INVESTIMENTOS				50.000,00		
	EQUIPAMENTOS E MATERIAL PERMANENTE		4.4.90.52.00	50.000,00			
MANUTENÇÃO DO NÚCLEO DE APLIADO DE SAÚDE DA FAMÍLIA-NASF	10.301.0002.2042.0000						141.000,00
3	DESPESAS CORREN'					141.000,00	141.000,00
1	PESSOAL E ENCARGOS SOCIAIS				35.000,00		
	CONTRATAÇÃO POR TEMPO DETERMINADO		3.1.90.04.00	5.000,00			
	VENCIMENTOS E VANTAGENS FIXAS - PESSOAL CIVIL		3.1.90.11.00	30.000,00			
3	OUTRAS DESPESAS CORRENTES				106.000,00		
	DIÁRIAS - CIVIL		3.3.90.14.00	5.000,00			
	MATERIAL DE CONSUMO		3.3.90.30.00	5.000,00			
	OUTROS SERVIÇOS DE TERCEIROS - PESSOA FÍSICA		3.3.90.36.00	90.000,00			
	OUTROS SERVIÇOS DE TERCEIROS - PESSOA JURÍDICA		3.3.90.39.00	6.000,00			
MANUTENÇÃO PROGRAMA DE COFINANCIAMENTO	10.301.0002.2064.0000						32.400,00
3	DESPESAS CORREN'					32.400,00	32.400,00
1	PESSOAL E ENCARGOS SOCIAIS				400,00		
	CONTRATAÇÃO POR TEMPO DETERMINADO		3.1.90.04.00	200,00			
	VENCIMENTOS E VANTAGENS FIXAS - PESSOAL CIVIL		3.1.90.11.00	200,00			
3	OUTRAS DESPESAS CORRENTES				32.000,00		
	DIÁRIAS - CIVIL		3.3.90.14.00	2.000,00			
	MATERIAL DE CONSUMO		3.3.90.30.00	10.000,00			
	OUTROS SERVIÇOS DE TERCEIROS - PESSOA FÍSICA		3.3.90.36.00	10.000,00			
	OUTROS SERVIÇOS DE TERCEIROS - PESSOA JURÍDICA		3.3.90.39.00	10.000,00			
MANUTENÇÃO E ENCARGOS DE ASSISTÊNCIA MÉDICA	10.301.0002.2065.0000						2.525.102,00
3	DESPESAS CORREN'					2.525.102,00	2.525.102,00



# MUNICÍPIO DE BREJO DO PIAUÍ

AV. JOSE GOMES CHAVES, 81 - CNPJ: 01.612.567/0001-81

Orçamento Programa - Exercício de 2021

Página 27

## QUADRO AUXILIAR DE DETALHAMENTO DA DESPESA

ORGÃO	02	PREFEITURA MUNICIPAL
UNIDADE	05	SEC. MUNIC. DE SAÚDE, SAN. MEIO AMB. E RECUR. HIDRÍCOS
SUB UNIDADE	01	FUNDO MUNICIPAL DE SAÚDE - FMS

Aplicação Programada	Proj/Ativ	Finalidade	Categoria	Detalhada	Total Grupo	Total Categ.	Total Func.
		F.R. - C.A.					

MANUTENÇÃO E ENCARGOS DE ASSISTÊNCIA MÉDICA	10.301.0002.2065.0000						2.525.102,00
3	DESPESAS CORRENTE					2.525.102,00	
1	PESSOAL E ENCARGOS SOCIAIS				1.085.041,00		
	CONTRATAÇÃO POR TEMPO DETERMINADO		3.1.90.04.00	10,00			
	CONTRATAÇÃO POR TEMPO DETERMINADO		3.1.90.04.00	10,00			
	VENCIMENTOS E VANTAGENS FIXAS - PESSOAL CIVIL		3.1.90.11.00	600.000,00			
	VENCIMENTOS E VANTAGENS FIXAS - PESSOAL CIVIL		3.1.90.11.00	200.000,00			
	OBRIGAÇÕES PATRONAIS		3.1.90.13.00	100.000,00			
	OBRIGAÇÕES PATRONAIS		3.1.90.13.00	120.000,00			
	OUTRAS DESPESAS VARIÁVEIS - PESSOAL CIVIL		3.1.90.16.00	10,50			
	SENTENÇAS JUDICIAIS		3.1.90.91.00	20.000,00			
	DESPESAS DE EXERCÍCIOS ANTERIORES		3.1.90.92.00	40.000,00			
	DESPESAS DE EXERCÍCIOS ANTERIORES		3.1.90.92.00	5.000,00			
	INDENIZAÇÕES E RESTITUIÇÕES TRABALHISTAS		3.1.90.94.00	10,50			
3	OUTRAS DESPESAS CORRENTES				1.440.061,00		
	DIÁRIAS - CIVIL		3.3.90.14.00	90.000,00			
	DIÁRIAS - CIVIL		3.3.90.14.00	15.000,00			
	MATERIAL DE CONSUMO		3.3.90.30.00	200.000,00			
	MATERIAL DE CONSUMO		3.3.90.30.00	350.000,00			
	MATERIAL DE CONSUMO		3.3.90.30.00	10,00			
	SERVIÇOS DE CONSULTORIA		3.3.90.35.00	10,50			
	OUTROS SERVIÇOS DE TERCEIROS - PESSOA FÍSICA		3.3.90.36.00	270.000,00			
	OUTROS SERVIÇOS DE TERCEIROS - PESSOA FÍSICA		3.3.90.36.00	80.000,00			
	OUTROS SERVIÇOS DE TERCEIROS - PESSOA FÍSICA		3.3.90.36.00	10,00			
	OUTROS SERVIÇOS DE TERCEIROS - PESSOA JURÍDICA		3.3.90.39.00	150.000,00			
	OUTROS SERVIÇOS DE TERCEIROS - PESSOA JURÍDICA		3.3.90.39.00	200.000,00			
	OUTROS SERVIÇOS DE TERCEIROS - PESSOA JURÍDICA		3.3.90.39.00	10,00			
	SERVIÇOS DE TECNOLOGIA DA INFORMAÇÃO E COMUNICAÇÃO		3.3.90.40.00	40.000,00			
	DESPESAS DE EXERCÍCIOS ANTERIORES		3.3.90.92.00	30.000,00			
	DESPESAS DE EXERCÍCIOS ANTERIORES		3.3.90.92.00	15.000,00			
	INDENIZAÇÕES E RESTITUIÇÕES		3.3.90.93.00	10,50			
	INDENIZAÇÕES E RESTITUIÇÕES		3.3.90.93.00	10,00			
AQUISIÇÃO DE MATERIAIS E MEDICAMENTOS	10.301.0002.2066.0000						422.100,00
3	DESPESAS CORRENTE					422.100,00	
3	OUTRAS DESPESAS CORRENTES				422.100,00		
	MATERIAL DE CONSUMO		3.3.90.30.00	20.000,00			
	MATERIAL DE CONSUMO		3.3.90.30.00	400.000,00			
	MATERIAL, BEM OU SERVIÇO PARA DISTRIBUIÇÃO GRATUITA		3.3.90.32.00	2.000,00			
	MATERIAL, BEM OU SERVIÇO PARA DISTRIBUIÇÃO GRATUITA		3.3.90.32.00	100,00			
MANUTENÇÃO E CONSERVAÇÃO DOS POSTOS DE SAÚDE	10.301.0002.2067.0000						331,50
3	DESPESAS CORRENTE					331,50	
3	OUTRAS DESPESAS CORRENTES				331,50		
	MATERIAL DE CONSUMO		3.3.90.30.00	300,00			
	MATERIAL DE CONSUMO		3.3.90.30.00	10,50			
	OUTROS SERVIÇOS DE TERCEIROS - PESSOA FÍSICA		3.3.90.36.00	10,50			
	OUTROS SERVIÇOS DE TERCEIROS - PESSOA JURÍDICA		3.3.90.39.00	10,50			
MANUTENÇÃO DO PROGRAMA SAÚDE DA FAMÍLIA - PSF	10.301.0002.2093.0000						633.111,50
3	DESPESAS CORRENTE					633.111,50	



# MUNICÍPIO DE BREJO DO PIAUÍ

AV. JOSE GOMES CHAVES, 81 - CNPJ: 01.612.567/0001-81

Orçamento Programa - Exercício de 2021

Página 28

## QUADRO AUXILIAR DE DETALHAMENTO DA DESPESA

ORGÃO	02	PREFEITURA MUNICIPAL
UNIDADE	05	SEC. MUNIC. DE SAÚDE, SAN. MEIO AMB. E RECUR. HIDRÍCOS
SUB UNIDADE	01	FUNDO MUNICIPAL DE SAÚDE - FMS

Aplicação Programada	Proj/Ativ	Finalidade	Categoria	Detalhada	Total Grupo	Total Categ.	Total Func.
		F.R. - C.A.					

MANUTENÇÃO DO PROGRAMA SAÚDE DA FAMÍLIA - PSF	10.301.0002.2093.0000						633.111,50
---	-----------------------	--	--	--	--	--	------------

3	DESPESAS CORRENTE					633.111,50	
1	PESSOAL E ENCARGOS SOCIAIS				250.060,50		

CONTRATAÇÃO POR TEMPO DETERMINADO	3.1.90.04.00	10,00					
VENCIMENTOS E VANTAGENS FIXAS - PESSOAL CIVIL	3.1.90.11.00	10,50					
VENCIMENTOS E VANTAGENS FIXAS - PESSOAL CIVIL	3.1.90.11.00	250.000,00					
OBRIGAÇÕES PATRONAIS	3.1.90.13.00	10,00					
SENTENÇAS JUDICIAIS	3.1.90.91.00	10,00					
DESPESAS DE EXERCÍCIOS ANTERIORES	3.1.90.92.00	10,00					
INDENIZAÇÕES E RESTITUIÇÕES TRABALHISTAS	3.1.90.94.00	10,00					

3	OUTRAS DESPESAS CORRENTES				383.051,00		
---	---------------------------	--	--	--	------------	--	--

DIÁRIAS - CIVIL	3.3.90.14.00	10,50					
DIÁRIAS - CIVIL	3.3.90.14.00	3.000,00					
MATERIAL DE CONSUMO	3.3.90.30.00	10,50					
MATERIAL DE CONSUMO	3.3.90.30.00	10,00					
OUTROS SERVIÇOS DE TERCEIROS - PESSOA FÍSICA	3.3.90.36.00	10,00					
OUTROS SERVIÇOS DE TERCEIROS - PESSOA FÍSICA	3.3.90.36.00	380.000,00					
DESPESAS DE EXERCÍCIOS ANTERIORES	3.3.90.92.00	10,00					

MANUT. DO PROGR. DE AGENTES COMUN. DE SAÚDE - PACS	10.301.0002.2094.0000						355.152,50
--	-----------------------	--	--	--	--	--	------------

3	DESPESAS CORRENTE					355.152,50	
1	PESSOAL E ENCARGOS SOCIAIS				355.071,00		

CONTRATAÇÃO POR TEMPO DETERMINADO	3.1.90.04.00	10,00					
VENCIMENTOS E VANTAGENS FIXAS - PESSOAL CIVIL	3.1.90.11.00	5.000,00					
VENCIMENTOS E VANTAGENS FIXAS - PESSOAL CIVIL	3.1.90.11.00	350.000,00					
OUTRAS DESPESAS VARIÁVEIS - PESSOAL CIVIL	3.1.90.16.00	10,50					
OUTRAS DESPESAS VARIÁVEIS - PESSOAL CIVIL	3.1.90.16.00	10,00					
SENTENÇAS JUDICIAIS	3.1.90.91.00	10,00					
DESPESAS DE EXERCÍCIOS ANTERIORES	3.1.90.92.00	10,50					
DESPESAS DE EXERCÍCIOS ANTERIORES	3.1.90.92.00	10,00					
INDENIZAÇÕES E RESTITUIÇÕES TRABALHISTAS	3.1.90.94.00	10,00					

3	OUTRAS DESPESAS CORRENTES				81,50		
---	---------------------------	--	--	--	-------	--	--

DIÁRIAS - CIVIL	3.3.90.14.00	10,00					
MATERIAL DE CONSUMO	3.3.90.30.00	10,00					
OUTROS SERVIÇOS DE TERCEIROS - PESSOA FÍSICA	3.3.90.36.00	10,50					
OUTROS SERVIÇOS DE TERCEIROS - PESSOA FÍSICA	3.3.90.36.00	10,00					
OUTROS SERVIÇOS DE TERCEIROS - PESSOA JURÍDICA	3.3.90.39.00	10,50					
OUTROS SERVIÇOS DE TERCEIROS - PESSOA JURÍDICA	3.3.90.39.00	10,00					
DESPESAS DE EXERCÍCIOS ANTERIORES	3.3.90.92.00	10,50					
DESPESAS DE EXERCÍCIOS ANTERIORES	3.3.90.92.00	10,00					

MANUTENÇÃO DO PROGRAMA DE SAÚDE BUCAL - PSB	10.301.0002.2095.0000						250.080,50
---	-----------------------	--	--	--	--	--	------------

3	DESPESAS CORRENTE					250.080,50	
1	PESSOAL E ENCARGOS SOCIAIS				70.050,50		

CONTRATAÇÃO POR TEMPO DETERMINADO	3.1.90.04.00	10,50					
CONTRATAÇÃO POR TEMPO DETERMINADO	3.1.90.04.00	10,00					
VENCIMENTOS E VANTAGENS FIXAS - PESSOAL CIVIL	3.1.90.11.00	30.000,00					
VENCIMENTOS E VANTAGENS FIXAS - PESSOAL CIVIL	3.1.90.11.00	40.000,00					
OBRIGAÇÕES PATRONAIS	3.1.90.13.00	10,00					
DESPESAS DE EXERCÍCIOS ANTERIORES	3.1.90.92.00	10,00					
INDENIZAÇÕES E RESTITUIÇÕES TRABALHISTAS	3.1.90.94.00	10,00					





# MUNICÍPIO DE BREJO DO PIAUÍ

AV. JOSE GOMES CHAVES, 81 - CNPJ: 01.612.567/0001-81

Orçamento Programa - Exercício de 2021

Página 29

## QUADRO AUXILIAR DE DETALHAMENTO DA DESPESA

ORGÃO	02	PREFEITURA MUNICIPAL
UNIDADE	05	SEC. MUNIC. DE SAÚDE, SAN. MEIO AMB. E RECUR. HIDRÍCOS
SUB UNIDADE	01	FUNDO MUNICIPAL DE SAÚDE - FMS

Aplicação Programada Proj/Ativ Finalidade Categoria Detalhada Total Grupo Total Categ. Total Func.  
F.R. - C.A.

MANUTENÇÃO DO PROGRAMA DE SAÚDE BUCAL - PSB	10.301.0002.2095.0000						250.080,50
3 DESPESAS CORRENTE							250.080,50
3 OUTRAS DESPESAS CORRENTES					180.030,00		
DIÁRIAS - CIVIL			3.3.90.14.00	10,00			
MATERIAL DE CONSUMO			3.3.90.30.00	5.000,00			
MATERIAL DE CONSUMO			3.3.90.30.00	5.000,00			
OUTROS SERVIÇOS DE TERCEIROS - PESSOA FÍSICA			3.3.90.36.00	15.000,00			
OUTROS SERVIÇOS DE TERCEIROS - PESSOA FÍSICA			3.3.90.36.00	150.000,00			
OUTROS SERVIÇOS DE TERCEIROS - PESSOA JURÍDICA			3.3.90.39.00	5.000,00			
OUTROS SERVIÇOS DE TERCEIROS - PESSOA JURÍDICA			3.3.90.39.00	10,00			
DESPESAS DE EXERCÍCIOS ANTERIORES			3.3.90.92.00	10,00			

MANUTENÇÃO DA UNIDADE MISTA DE SAÚDE	10.301.0002.2128.0000						105,00
3 DESPESAS CORRENTE							105,00
1 PESSOAL E ENCARGOS SOCIAIS					42,00		
CONTRATAÇÃO POR TEMPO DETERMINADO			3.1.90.04.00	10,50			
VENCIMENTOS E VANTAGENS FIXAS - PESSOAL CIVIL			3.1.90.11.00	10,50			
OBRIGAÇÕES PATRONAIS			3.1.90.13.00	10,50			
INDENIZAÇÕES E RESTITUIÇÕES TRABALHISTAS			3.1.90.94.00	10,50			
3 OUTRAS DESPESAS CORRENTES					63,00		
DIÁRIAS - CIVIL			3.3.90.14.00	10,50			
MATERIAL DE CONSUMO			3.3.90.30.00	10,50			
OUTROS SERVIÇOS DE TERCEIROS - PESSOA FÍSICA			3.3.90.36.00	10,50			
OUTROS SERVIÇOS DE TERCEIROS - PESSOA JURÍDICA			3.3.90.39.00	10,50			
OBRIGAÇÕES TRIBUTÁRIAS E CONTRIBUTIVAS			3.3.90.47.00	10,50			
DESPESAS DE EXERCÍCIOS ANTERIORES			3.3.90.92.00	10,50			

PROGRAMA SAÚDE NA ESCOLA - PSE	10.301.0002.2135.0000						30,00
3 DESPESAS CORRENTE							30,00
3 OUTRAS DESPESAS CORRENTES					30,00		
MATERIAL DE CONSUMO			3.3.90.30.00	10,00			
OUTROS SERVIÇOS DE TERCEIROS - PESSOA FÍSICA			3.3.90.36.00	10,00			
OUTROS SERVIÇOS DE TERCEIROS - PESSOA JURÍDICA			3.3.90.39.00	10,00			

MANUTENÇÃO DA UPA-UNIDADE DE PRONTO ATENDIMENTO	10.301.0002.2136.0000						31,00
3 DESPESAS CORRENTE							31,00
1 PESSOAL E ENCARGOS SOCIAIS					21,00		
CONTRATAÇÃO POR TEMPO DETERMINADO			3.1.90.04.00	10,50			
VENCIMENTOS E VANTAGENS FIXAS - PESSOAL CIVIL			3.1.90.11.00	10,50			
3 OUTRAS DESPESAS CORRENTES					10,00		
OUTROS SERVIÇOS DE TERCEIROS - PESSOA JURÍDICA			3.3.90.39.00	10,00			

MANUTENÇÃO DO CAPS-CENTRO DE ATENDIMENTO PSICOSSOCIAL	10.301.0002.2137.0000						52,00
3 DESPESAS CORRENTE							52,00
1 PESSOAL E ENCARGOS SOCIAIS					21,00		
APOSENTADORIAS DO RPPS, RESERVA REMUNERADA E REFOR			3.1.90.01.00	10,50			
CONTRATAÇÃO POR TEMPO DETERMINADO			3.1.90.04.00	10,50			
3 OUTRAS DESPESAS CORRENTES					31,00		
MATERIAL DE CONSUMO			3.3.90.30.00	10,50			
OUTROS SERVIÇOS DE TERCEIROS - PESSOA FÍSICA			3.3.90.36.00	10,00			
OUTROS SERVIÇOS DE TERCEIROS - PESSOA JURÍDICA			3.3.90.39.00	10,50			

MANUTENÇÃO DE UBS-UNIDADE BÁSICA DE SAÚDE	10.301.0002.2138.0000						30.041,50
3 DESPESAS CORRENTE							30.041,50



# MUNICÍPIO DE BREJO DO PIAUÍ

AV. JOSE GOMES CHAVES, 81 - CNPJ: 01.612.567/0001-81

Orçamento Programa - Exercício de 2021

Página 30

## QUADRO AUXILIAR DE DETALHAMENTO DA DESPESA

ORGÃO	02	PREFEITURA MUNICIPAL
UNIDADE	05	SEC. MUNIC. DE SAÚDE, SAN. MEIO AMB. E RECUR. HIDRÍCOS
SUB UNIDADE	01	FUNDO MUNICIPAL DE SAÚDE - FMS

Aplicação Programada	Proj/Ativ	Finalidade	Categoria	Detalhada	Total Grupo	Total Categ.	Total Func.
		F.R. - C.A.					
MANUTENÇÃO DE UBS-UNIDADE BÁSICA DE SAÚDE	10.301.0002.2138.0000						30.041,50
3	DESPESAS CORREN'					30.041,50	
1	PESSOAL E ENCARGOS SOCIAIS				21,00		
	CONTRATAÇÃO POR TEMPO DETERMINADO		3.1.90.04.00	10,50			
	VENCIMENTOS E VANTAGENS FIXAS - PESSOAL CIVIL		3.1.90.11.00	10,50			
3	OUTRAS DESPESAS CORRENTES				30.020,50		
	MATERIAL DE CONSUMO		3.3.90.30.00	10,00			
	OUTROS SERVIÇOS DE TERCEIROS - PESSOA FÍSICA		3.3.90.36.00	30.000,00			
	OUTROS SERVIÇOS DE TERCEIROS - PESSOA JURÍDICA		3.3.90.39.00	10,50			
CONSTRUIR E EQUIPAR CONSULTÓRIO ODONTOLÓGICO	10.303.0002.1066.0000						31,00
4	DESPESAS DE CAPIT					31,00	
4	INVESTIMENTOS				31,00		
	OBRAS E INSTALAÇÕES		4.4.90.51.00	10,50			
	OBRAS E INSTALAÇÕES		4.4.90.51.00	10,00			
	EQUIPAMENTOS E MATERIAL PERMANENTE		4.4.90.52.00	10,50			
AQUISIÇÃO E UNIDADE ODONTOLÓGICA MÓVEL	10.303.0002.1107.0000						10,00
4	DESPESAS DE CAPIT					10,00	
4	INVESTIMENTOS				10,00		
	EQUIPAMENTOS E MATERIAL PERMANENTE		4.4.90.52.00	10,00			
MANUTENÇÃO DA FARMÁCIA BÁSICA	10.303.0002.2133.0000						30.021,00
3	DESPESAS CORREN'					30.021,00	
3	OUTRAS DESPESAS CORRENTES				30.021,00		
	SERVIÇOS DE CONSULTORIA		3.3.90.35.00	10,50			
	OUTROS SERVIÇOS DE TERCEIROS - PESSOA FÍSICA		3.3.90.36.00	30.000,00			
	OUTROS SERVIÇOS DE TERCEIROS - PESSOA JURÍDICA		3.3.90.39.00	10,50			
ENCARGOS COM VIGILÂNCIA E INSPEÇÃO SANITÁRIA	10.304.0002.2070.0000						10.090,50
3	DESPESAS CORREN'					10.090,50	
1	PESSOAL E ENCARGOS SOCIAIS				60,50		
	CONTRATAÇÃO POR TEMPO DETERMINADO		3.1.90.04.00	10,50			
	VENCIMENTOS E VANTAGENS FIXAS - PESSOAL CIVIL		3.1.90.11.00	10,00			
	OBRIGAÇÕES PATRONAIS		3.1.90.13.00	10,00			
	SENTENÇAS JUDICIAIS		3.1.90.91.00	10,00			
	DESPESAS DE EXERCÍCIOS ANTERIORES		3.1.90.92.00	10,00			
	INDENIZAÇÕES E RESTITUIÇÕES TRABALHISTAS		3.1.90.94.00	10,00			
3	OUTRAS DESPESAS CORRENTES				10.030,00		
	MATERIAL DE CONSUMO		3.3.90.30.00	10,00			
	OUTROS SERVIÇOS DE TERCEIROS - PESSOA FÍSICA		3.3.90.36.00	10,00			
	OUTROS SERVIÇOS DE TERCEIROS - PESSOA JURÍDICA		3.3.90.39.00	10.000,00			
	DESPESAS DE EXERCÍCIOS ANTERIORES		3.3.90.92.00	10,00			
MANUT. PROG. DE ERRAD. E CONTROLE DE DOENÇAS-ECD/PPI	10.305.0002.2068.0000						88.091,50
3	DESPESAS CORREN'					88.091,50	
1	PESSOAL E ENCARGOS SOCIAIS				70.051,00		
	CONTRATAÇÃO POR TEMPO DETERMINADO		3.1.90.04.00	10,50			
	CONTRATAÇÃO POR TEMPO DETERMINADO		3.1.90.04.00	10,00			
	VENCIMENTOS E VANTAGENS FIXAS - PESSOAL CIVIL		3.1.90.11.00	10,50			
	VENCIMENTOS E VANTAGENS FIXAS - PESSOAL CIVIL		3.1.90.11.00	70.000,00			
	OUTRAS DESPESAS VARIÁVEIS - PESSOAL CIVIL		3.1.90.16.00	10,00			
	DESPESAS DE EXERCÍCIOS ANTERIORES		3.1.90.92.00	10,00			



**MUNICÍPIO DE BREJO DO PIAUÍ**

AV. JOSE GOMES CHAVES, 81 - CNPJ: 01.612.567/0001-81

Orçamento Programa - Exercício de 2021

Página 32

**QUADRO AUXILIAR DE DETALHAMENTO DA DESPESA**

ORGÃO	02	PREFEITURA MUNICIPAL
UNIDADE	06	SECRETARIA MUNICIPAL DE AGRIC., ABAST. E TRANSPORTES
SUB UNIDADE	00	SECRETARIA MUNICIPAL DE AGRICULTURA, ABASTECIMENTO E TRANSPORTE

Aplicação Programada	Proj/Ativ	Finalidade	Categoria	Detalhada	Total Grupo	Total Categ.	Total Func.
F.R. - C.A.							
ENCARGOS C/ DEPARTAMENTO DE TRANSPORTE	04.122.0010.2139.0000						40,00
3	DESPESAS CORRENTE					40,00	
1	PESSOAL E ENCARGOS SOCIAIS				20,00		
	CONTRATAÇÃO POR TEMPO DETERMINADO		3.1.90.04.00	10,00			
	VENCIMENTOS E VANTAGENS FIXAS - PESSOAL CIVIL		3.1.90.11.00	10,00			
3	OUTRAS DESPESAS CORRENTES				20,00		
	OUTROS SERVIÇOS DE TERCEIROS - PESSOA FÍSICA		3.3.90.36.00	10,00			
	OUTROS SERVIÇOS DE TERCEIROS - PESSOA JURÍDICA		3.3.90.39.00	10,00			
ENCARGOS C/ DEPART. DE COORDENAÇÃO E ABASTECIMENTO	04.122.0010.2140.0000						20.030,00
3	DESPESAS CORRENTE					20.030,00	
1	PESSOAL E ENCARGOS SOCIAIS				20,00		
	CONTRATAÇÃO POR TEMPO DETERMINADO		3.1.90.04.00	10,00			
	VENCIMENTOS E VANTAGENS FIXAS - PESSOAL CIVIL		3.1.90.11.00	10,00			
3	OUTRAS DESPESAS CORRENTES				20.010,00		
	OUTROS SERVIÇOS DE TERCEIROS - PESSOA FÍSICA		3.3.90.36.00	20.000,00			
	OUTROS SERVIÇOS DE TERCEIROS - PESSOA JURÍDICA		3.3.90.39.00	10,00			
AQUISIÇÃO DE VEICULO	20.122.0004.1033.0000						10,00
4	DESPESAS DE CAPITAL					10,00	
4	INVESTIMENTOS				10,00		
	EQUIPAMENTOS E MATERIAL PERMANENTE		4.4.90.52.00	10,00			
AQUISIÇÃO DE EQUIPAMENTO E MATERIAL PERMANENTE	20.122.0004.1034.0000						10,00
4	DESPESAS DE CAPITAL					10,00	
4	INVESTIMENTOS				10,00		
	EQUIPAMENTOS E MATERIAL PERMANENTE		4.4.90.52.00	10,00			
MANUTENÇÃO DA SECRETARIA MUNICIPAL DE AGRICULTURA	20.122.0010.2030.0000						195.080,00
3	DESPESAS CORRENTE					195.080,00	
1	PESSOAL E ENCARGOS SOCIAIS				170.040,00		
	CONTRATAÇÃO POR TEMPO DETERMINADO		3.1.90.04.00	10,00			
	VENCIMENTOS E VANTAGENS FIXAS - PESSOAL CIVIL		3.1.90.11.00	170.000,00			
	OBRIGAÇÕES PATRONAIS		3.1.90.13.00	10,00			
	OUTRAS DESPESAS VARIÁVEIS - PESSOAL CIVIL		3.1.90.16.00	10,00			
	DESPESAS DE EXERCÍCIOS ANTERIORES		3.1.90.92.00	10,00			
3	OUTRAS DESPESAS CORRENTES				25.040,00		
	DIÁRIAS - CIVIL		3.3.90.14.00	5.000,00			
	MATERIAL DE CONSUMO		3.3.90.30.00	15.000,00			
	OUTROS SERVIÇOS DE TERCEIROS - PESSOA FÍSICA		3.3.90.36.00	5.000,00			
	OUTROS SERVIÇOS DE TERCEIROS - PESSOA JURÍDICA		3.3.90.39.00	10,00			
	CONTRIBUIÇÕES		3.3.90.41.00	10,00			
	DESPESAS DE EXERCÍCIOS ANTERIORES		3.3.90.92.00	10,00			
	INDENIZAÇÕES E RESTITUIÇÕES		3.3.90.93.00	10,00			
CONST., AMPL., REST., EQUIP. DE MERCADOS E FEIRAS	20.605.0008.1013.0000						30,00
4	DESPESAS DE CAPITAL					30,00	
4	INVESTIMENTOS				30,00		
	OBRAS E INSTALAÇÕES		4.4.90.51.00	10,00			
	OBRAS E INSTALAÇÕES		4.4.90.51.00	10,00			
	EQUIPAMENTOS E MATERIAL PERMANENTE		4.4.90.52.00	10,00			

**MUNICÍPIO DE BREJO DO PIAUÍ**

AV. JOSE GOMES CHAVES, 81 - CNPJ: 01.612.567/0001-81

Orçamento Programa - Exercício de 2021

Página 33

**QUADRO AUXILIAR DE DETALHAMENTO DA DESPESA**

ORGÃO	02	PREFEITURA MUNICIPAL
UNIDADE	06	SECRETARIA MUNICIPAL DE AGRICULTURA, ABASTECIMENTO E TRANSPORTES
SUB UNIDADE	00	SECRETARIA MUNICIPAL DE AGRICULTURA, ABASTECIMENTO E TRANSPORTES

Aplicação Programada	Proj/Ativ	Finalidade	Categoria	Detalhada	Total Grupo	Total Categ.	Total Func.
		F.R. - C.A.					
MANUTENÇÃO DE MERCADOS, FEIRAS E MATADOURO PÚBLICO MUNICIPAL	20.605.0008.2034.0000						90,00
3	DESPESAS CORRENTE					90,00	
1	PESSOAL E ENCARGOS SOCIAIS				40,00		
	CONTRATAÇÃO POR TEMPO DETERMINADO		3.1.90.04.00	10,00			
	VENCIMENTOS E VANTAGENS FIXAS - PESSOAL CIVIL		3.1.90.11.00	10,00			
	OBRIGAÇÕES PATRONAIS		3.1.90.13.00	10,00			
	DESPESAS DE EXERCÍCIOS ANTERIORES		3.1.90.92.00	10,00			
3	OUTRAS DESPESAS CORRENTES				50,00		
	DIÁRIAS - CIVIL		3.3.90.14.00	10,00			
	MATERIAL DE CONSUMO		3.3.90.30.00	10,00			
	OUTROS SERVIÇOS DE TERCEIROS - PESSOA FÍSICA		3.3.90.36.00	10,00			
	OUTROS SERVIÇOS DE TERCEIROS - PESSOA JURÍDICA		3.3.90.39.00	10,00			
	DESPESAS DE EXERCÍCIOS ANTERIORES		3.3.90.92.00	10,00			
PROGRAMA DE DISTRIBUIÇÃO DE SEMENTES E MUDAS	20.605.0010.2032.0000						30,00
3	DESPESAS CORRENTE					30,00	
3	OUTRAS DESPESAS CORRENTES				30,00		
	MATERIAL DE CONSUMO		3.3.90.30.00	10,00			
	MATERIAL, BEM OU SERVIÇO PARA DISTRIBUIÇÃO GRATUITA		3.3.90.32.00	10,00			
	OUTROS SERVIÇOS DE TERCEIROS - PESSOA FÍSICA		3.3.90.36.00	10,00			
CONSTRUIR REST AMPL E EQUIP MATADOURO PÚBL. MUNICIPAL	20.606.0008.1050.0000						20.010,00
4	DESPESAS DE CAPITAL					20.010,00	
4	INVESTIMENTOS				20.010,00		
	OBRAS E INSTALAÇÕES		4.4.90.51.00	20.000,00			
	EQUIPAMENTOS E MATERIAL PERMANENTE		4.4.90.52.00	10,00			
CONSTRUIR, AMPLIAR E EQUIPAR ESCOLA FAMILIA AGRICOLA	20.606.0010.1012.0000						30,00
4	DESPESAS DE CAPITAL					30,00	
4	INVESTIMENTOS				30,00		
	OBRAS E INSTALAÇÕES		4.4.90.51.00	10,00			
	OBRAS E INSTALAÇÕES		4.4.90.51.00	10,00			
	EQUIPAMENTOS E MATERIAL PERMANENTE		4.4.90.52.00	10,00			
AQUISIÇÃO DE TRATOR DE PNEUS E IMPLEMENTOS AGRICOLAS	20.606.0010.1014.0000						70.010,00
4	DESPESAS DE CAPITAL					70.010,00	
4	INVESTIMENTOS				70.010,00		
	EQUIPAMENTOS E MATERIAL PERMANENTE		4.4.90.52.00	70.000,00			
	EQUIPAMENTOS E MATERIAL PERMANENTE		4.4.90.52.00	10,00			
REALIZ DE OBRAS E AQ.DE EQ.P/ CENTRO DE FORM DA AGRICULTURA	20.606.0010.1022.0000						20.020,00
4	DESPESAS DE CAPITAL					20.020,00	
4	INVESTIMENTOS				20.020,00		
	OBRAS E INSTALAÇÕES		4.4.90.51.00	10,00			
	OBRAS E INSTALAÇÕES		4.4.90.51.00	20.000,00			
	EQUIPAMENTOS E MATERIAL PERMANENTE		4.4.90.52.00	10,00			
IMPLANT. E AMPL DE UNID DE BENEF DO PEND DO CAJU	20.606.0010.1051.0000						20,00
4	DESPESAS DE CAPITAL					20,00	

**MUNICÍPIO DE BREJO DO PIAUÍ**

AV. JOSE GOMES CHAVES, 81 - CNPJ: 01.612.567/0001-81

Orçamento Programa - Exercício de 2021

Página 34

**QUADRO AUXILIAR DE DETALHAMENTO DA DESPESA**

ORGÃO	02	PREFEITURA MUNICIPAL						
UNIDADE	06	SECRETARIA MUNIC., DE AGRIC., ABAST. E TRANSPORTES						
SUB UNIDADE	00	SECRETARIA MUNICIPAL DE AGRICULTURA, ABASTECIMENTO E TRANSP						
Aplicação Programada		Proj/Ativ	Finalidade	Categoria	Detalhada	Total Grupo	Total Categ.	Total Func.
			F.R. - C.A.					
IMPLANT. E AMPL DE UNID DE BENEF DO PEND DO CAJU		20.606.0010.1051.0000						20,00
4	4	DESPESAS DE CAPIT					20,00	
	4	INVESTIMENTOS				20,00		
		OBRAS E INSTALAÇÕES		4.4.90.51.00	10,00			
		EQUIPAMENTOS E MATERIAL PERMANENTE		4.4.90.52.00	10,00			
IMPL E AMPL DO AGROIND DE BENEF DO CAJU E OUT FRUTOS REGIONA		20.606.0010.1065.0000						20,00
4	4	DESPESAS DE CAPIT					20,00	
	4	INVESTIMENTOS				20,00		
		OBRAS E INSTALAÇÕES		4.4.90.51.00	10,00			
		EQUIPAMENTOS E MATERIAL PERMANENTE		4.4.90.52.00	10,00			
AQUISIÇÃO DE PATRULHA MECANIZADA		20.606.0010.1072.0000						70.000,00
4	4	DESPESAS DE CAPIT					70.000,00	
	4	INVESTIMENTOS				70.000,00		
		EQUIPAMENTOS E MATERIAL PERMANENTE		4.4.90.52.00	70.000,00			
CONST. REST. AMPLIAR E EQUIPAR CASA DE FARINHA		20.606.0010.1087.0000						20.010,00
4	4	DESPESAS DE CAPIT					20.010,00	
	4	INVESTIMENTOS				20.010,00		
		OBRAS E INSTALAÇÕES		4.4.90.51.00	20.000,00			
		EQUIPAMENTOS E MATERIAL PERMANENTE		4.4.90.52.00	10,00			
ALUG. DE TRAT. E IMPL. P/ ARAÇÃO E TERC. DE PRODUÇÃO		20.606.0010.2114.0000						40,00
3	3	DESPESAS CORREN'					40,00	
	3	OUTRAS DESPESAS CORRENTES				40,00		
		MATERIAL DE CONSUMO		3.3.90.30.00	10,00			
		OUTROS SERVIÇOS DE TERCEIROS - PESSOA FÍSICA		3.3.90.36.00	10,00			
		OUTROS SERVIÇOS DE TERCEIROS - PESSOA JURÍDICA		3.3.90.39.00	10,00			
		DESPESAS DE EXERCÍCIOS ANTERIORES		3.3.90.92.00	10,00			
APOIO A MANUTENCAO DA EMATER		20.606.0010.2119.0000						40,00
3	3	DESPESAS CORREN'					40,00	
	3	OUTRAS DESPESAS CORRENTES				40,00		
		CONTRIBUIÇÕES		3.3.50.41.00	10,00			
		MATERIAL DE CONSUMO		3.3.90.30.00	10,00			
		OUTROS SERVIÇOS DE TERCEIROS - PESSOA FÍSICA		3.3.90.36.00	10,00			
		OUTROS SERVIÇOS DE TERCEIROS - PESSOA JURÍDICA		3.3.90.39.00	10,00			
IMPLANTAÇÃO E MANUT. DE PROJ. COMUNITÁRIO. DE IRRIGAÇÃO		20.607.0010.2113.0000						30,00
3	3	DESPESAS CORREN'					30,00	
	3	OUTRAS DESPESAS CORRENTES				30,00		
		MATERIAL DE CONSUMO		3.3.90.30.00	10,00			
		OUTROS SERVIÇOS DE TERCEIROS - PESSOA FÍSICA		3.3.90.36.00	10,00			
		OUTROS SERVIÇOS DE TERCEIROS - PESSOA JURÍDICA		3.3.90.39.00	10,00			
APOIO A PRODUÇÃO AGRÍCOLA		20.608.0008.2031.0000						40,00
3	3	DESPESAS CORREN'					40,00	



# MUNICÍPIO DE BREJO DO PIAUÍ

AV. JOSE GOMES CHAVES, 81 - CNPJ: 01.612.567/0001-81

Orçamento Programa - Exercício de 2021

Página 35

## QUADRO AUXILIAR DE DETALHAMENTO DA DESPESA

ORGÃO	02	PREFEITURA MUNICIPAL
UNIDADE	06	SECRETARIA MUNICIPAL DE AGRIC., ABAST. E TRANSPORTES
SUB UNIDADE	00	SECRETARIA MUNICIPAL DE AGRICULTURA, ABASTECIMENTO E TRANSPORTE

Aplicação Programada	Proj/Ativ	Finalidade	Categoria	Detalhada	Total Grupo	Total Categ.	Total Func.
		F.R. - C.A.					

APOIO A PRODUÇÃO AGRÍCOLA	20.608.0008.2031.0000						40,00
3 DESPESAS CORRENTES						40,00	
3 OUTRAS DESPESAS CORRENTES					40,00		
MATERIAL DE CONSUMO			3.3.90.30.00	10,00			
MATERIAL, BEM OU SERVIÇO PARA DISTRIBUIÇÃO GRATUITA			3.3.90.32.00	10,00			
OUTROS SERVIÇOS DE TERCEIROS - PESSOA FÍSICA			3.3.90.36.00	10,00			
OUTROS SERVIÇOS DE TERCEIROS - PESSOA JURÍDICA			3.3.90.39.00	10,00			
FORTALECIMENTO DA PISCICULTURA	23.691.0008.1076.0000						20.010,00
4 DESPESAS DE CAPITAL						20.010,00	
4 INVESTIMENTOS					20.010,00		
OBRAS E INSTALAÇÕES			4.4.90.51.00	20.000,00			
EQUIPAMENTOS E MATERIAL PERMANENTE			4.4.90.52.00	10,00			

TOTAL							435.600,00
-------	--	--	--	--	--	--	------------



# MUNICÍPIO DE BREJO DO PIAUÍ

AV. JOSE GOMES CHAVES, 81 - CNPJ: 01.612.567/0001-81

Orçamento Programa - Exercício de 2021

Página 36

## QUADRO AUXILIAR DE DETALHAMENTO DA DESPESA

ORGÃO	02	PREFEITURA MUNICIPAL
UNIDADE	07	SEC. MUNIC. DE OBRAS SERV. PÚBL. HABIT. E URBANISMO
SUB UNIDADE	00	SECRETARIA MUNIC. DE OBRAS SERV. PÚBLICOS, HABITAÇÃO E URBANIS

Aplicação Programada	Proj/Ativ	Finalidade	Categoria	Detalhada	Total Grupo	Total Categ.	Total Func.
		F.R. - C.A.					
MANUTENÇÃO DOS SERVIÇOS DE ILUMINAÇÃO PÚBLICA	04.122.0011.2060.0000						85.020,00
3	DESPESAS CORREN'					85.020,00	
3	OUTRAS DESPESAS CORRENTES				85.020,00		
	MATERIAL DE CONSUMO		3.3.90.30.00	25.000,00			
	OUTROS SERVIÇOS DE TERCEIROS - PESSOA FÍSICA		3.3.90.36.00	20.000,00			
	OUTROS SERVIÇOS DE TERCEIROS - PESSOA JURÍDICA		3.3.90.39.00	10,00			
	OUTROS SERVIÇOS DE TERCEIROS - PESSOA JURÍDICA		3.3.90.39.00	40.000,00			
	DESPESAS DE EXERCÍCIOS ANTERIORES		3.3.90.92.00	10,00			
MANUTENÇÃO E CONSERV. DE ESTRADAS VICINAIS E RODOVIAS	04.122.0011.2061.0000						15.050,00
3	DESPESAS CORREN'					15.050,00	
1	PESSOAL E ENCARGOS SOCIAIS				30,00		
	CONTRATAÇÃO POR TEMPO DETERMINADO		3.1.90.04.00	10,00			
	VENCIMENTOS E VANTAGENS FIXAS - PESSOAL CIVIL		3.1.90.11.00	10,00			
	DESPESAS DE EXERCÍCIOS ANTERIORES		3.1.90.92.00	10,00			
3	OUTRAS DESPESAS CORRENTES				15.020,00		
	MATERIAL DE CONSUMO		3.3.90.30.00	10,00			
	MATERIAL DE CONSUMO		3.3.90.30.00	5.000,00			
	OUTROS SERVIÇOS DE TERCEIROS - PESSOA FÍSICA		3.3.90.36.00	5.000,00			
	OUTROS SERVIÇOS DE TERCEIROS - PESSOA JURÍDICA		3.3.90.39.00	5.000,00			
	DESPESAS DE EXERCÍCIOS ANTERIORES		3.3.90.92.00	10,00			
INDENIZAÇÕES E DESAPROPRIAÇÕES	04.451.0011.1092.0000						48.510,00
4	DESPESAS DE CAPIT					48.510,00	
4	INVESTIMENTOS				43.510,00		
	AQUISIÇÃO DE IMÓVEIS		4.4.90.61.00	43.510,00			
5	INVERSÕES FINANCEIRAS				5.000,00		
	AQUISIÇÃO DE IMÓVEIS		4.5.90.61.00	5.000,00			
CONSTRUÇÃO DE PORTAL PÚBLICO	04.451.0011.1099.0000						5.020,00
4	DESPESAS DE CAPIT					5.020,00	
4	INVESTIMENTOS				5.020,00		
	OBRAS E INSTALAÇÕES		4.4.90.51.00	10,00			
	OBRAS E INSTALAÇÕES		4.4.90.51.00	5.000,00			
	EQUIPAMENTOS E MATERIAL PERMANENTE		4.4.90.52.00	10,00			
IMPLANTAÇÃO DE SEGURANÇA E EDUCAÇÃO DE TRANSITO	04.451.0011.1101.0000						5.010,00
4	DESPESAS DE CAPIT					5.010,00	
4	INVESTIMENTOS				5.010,00		
	OBRAS E INSTALAÇÕES		4.4.90.51.00	5.000,00			
	EQUIPAMENTOS E MATERIAL PERMANENTE		4.4.90.52.00	10,00			
IMPLANTAÇÃO DO PLANO DIRETOR	15.121.0013.2052.0000						30,00
3	DESPESAS CORREN'					30,00	
3	OUTRAS DESPESAS CORRENTES				30,00		
	MATERIAL DE CONSUMO		3.3.90.30.00	10,00			
	OUTROS SERVIÇOS DE TERCEIROS - PESSOA FÍSICA		3.3.90.36.00	10,00			
	OUTROS SERVIÇOS DE TERCEIROS - PESSOA JURÍDICA		3.3.90.39.00	10,00			
CONST. REFOR. RESTAURAR OBRAS PÚBLICAS	15.122.0004.1111.0000						20,00
4	DESPESAS DE CAPIT					20,00	





# MUNICÍPIO DE BREJO DO PIAUÍ

AV. JOSE GOMES CHAVES, 81 - CNPJ: 01.612.567/0001-81

Orçamento Programa - Exercício de 2021

Página 37

## QUADRO AUXILIAR DE DETALHAMENTO DA DESPESA

ORGÃO	02	PREFEITURA MUNICIPAL
UNIDADE	07	SEC. MUNIC. DE OBRAS SERV. PÚBL. HABIT. E URBANISMO
SUB UNIDADE	00	SECRETARIA MUNIC. DE OBRAS SERV. PÚBLICOS, HABITAÇÃO E URBANIS

Aplicação Programada	Proj/Ativ	Finalidade	Categoria	Detalhada	Total Grupo	Total Categ.	Total Func.
		F.R. - C.A.					
CONST. REFOR. RESTAURAR OBRAS PÚBLICAS	15.122.0004.1111.0000						20,00
4	DESPESAS DE CAPIT					20,00	
4	INVESTIMENTOS				20,00		
	OBRAS E INSTALAÇÕES	4.4.90.51.00	10,00				
	OBRAS E INSTALAÇÕES	4.4.90.51.00	10,00				
ADMINISTRAÇÃO E ENCARGOS DA SECRETARIA	15.122.0004.2053.0000						295.090,00
3	DESPESAS CORREN					295.090,00	
1	PESSOAL E ENCARGOS SOCIAIS				60,00		
	CONTRATAÇÃO POR TEMPO DETERMINADO	3.1.90.04.00	10,00				
	VENCIMENTOS E VANTAGENS FIXAS - PESSOAL CIVIL	3.1.90.11.00	10,00				
	OUTRAS DESPESAS VARIÁVEIS - PESSOAL CIVIL	3.1.90.16.00	10,00				
	SENTENÇAS JUDICIAIS	3.1.90.91.00	10,00				
	DESPESAS DE EXERCÍCIOS ANTERIORES	3.1.90.92.00	10,00				
	INDENIZAÇÕES E RESTITUIÇÕES TRABALHISTAS	3.1.90.94.00	10,00				
3	OUTRAS DESPESAS CORRENTES				295.030,00		
	DIÁRIAS - CIVIL	3.3.90.14.00	10,00				
	MATERIAL DE CONSUMO	3.3.90.30.00	30.000,00				
	PASSAGENS E DESPESAS COM LOCOMOÇÃO	3.3.90.33.00	10,00				
	SERVIÇOS DE CONSULTORIA	3.3.90.35.00	150.000,00				
	OUTROS SERVIÇOS DE TERCEIROS - PESSOA FÍSICA	3.3.90.36.00	100.000,00				
	OUTROS SERVIÇOS DE TERCEIROS - PESSOA JURÍDICA	3.3.90.39.00	10.000,00				
	DESPESAS DE EXERCÍCIOS ANTERIORES	3.3.90.92.00	10,00				
	INDENIZAÇÕES E RESTITUIÇÕES	3.3.90.93.00	5.000,00				
AQUIS. DE EQUIP. E MATERIAL PERMANENTE	15.122.0011.1023.0000						5.000,00
4	DESPESAS DE CAPIT					5.000,00	
4	INVESTIMENTOS				5.000,00		
	EQUIPAMENTOS E MATERIAL PERMANENTE	4.4.90.52.00	5.000,00				
AQUISIÇÃO DE IMÓVEIS	15.451.0011.1007.0000						20,00
4	DESPESAS DE CAPIT					20,00	
4	INVESTIMENTOS				10,00		
	AQUISIÇÃO DE IMÓVEIS	4.4.90.61.00	10,00				
5	INVERSÕES FINANCEIRAS				10,00		
	AQUISIÇÃO DE IMÓVEIS	4.5.90.61.00	10,00				
CONST. E RECUPERAÇÃO DE CALÇAMENTOS	15.451.0011.1020.0000						105.010,00
4	DESPESAS DE CAPIT					105.010,00	
4	INVESTIMENTOS				105.010,00		
	OBRAS E INSTALAÇÕES	4.4.90.51.00	5.000,00				
	OBRAS E INSTALAÇÕES	4.4.90.51.00	100.000,00				
	OBRAS E INSTALAÇÕES	4.4.90.51.00	10,00				
CONSTRUÇÃO PAVIMENTAÇÃO ASFALTICA DE VIAS PÚBLICAS	15.451.0011.1021.0000						90.010,00
4	DESPESAS DE CAPIT					90.010,00	
4	INVESTIMENTOS				90.010,00		
	OBRAS E INSTALAÇÕES	4.4.90.51.00	90.000,00				
	OBRAS E INSTALAÇÕES	4.4.90.51.00	10,00				
ABERTURA DE RUAS E AVENIDAS	15.451.0011.1024.0000						30,00
4	DESPESAS DE CAPIT					30,00	



# MUNICÍPIO DE BREJO DO PIAUÍ

AV. JOSE GOMES CHAVES, 81 - CNPJ: 01.612.567/0001-81

Orçamento Programa - Exercício de 2021

Página 38

## QUADRO AUXILIAR DE DETALHAMENTO DA DESPESA

ORGÃO	02	PREFEITURA MUNICIPAL
UNIDADE	07	SEC. MUNIC. DE OBRAS SERV. PÚBL. HABIT. E URBANISMO
SUB UNIDADE	00	SECRETARIA MUNIC. DE OBRAS SERV. PÚBLICOS, HABITAÇÃO E URBANIS

Aplicacao Programada	Proj/Ativ	Finalidade	Categoria	Detalhada	Total Grupo	Total Categ.	Total Func.
		F.R. - C.A.					
ABERTURA DE RUAS E AVENIDAS	15.451.0011.1024.0000						30,00
4 DESPESAS DE CAPIT						30,00	
4 INVESTIMENTOS					30,00		
OBRAS E INSTALAÇÕES			4.4.90.51.00	10,00			
OBRAS E INSTALAÇÕES			4.4.90.51.00	10,00			
OBRAS E INSTALAÇÕES			4.4.90.51.00	10,00			
CONST., INST., REST. E EQUIP. POSTOS TELEFÔNICOS	15.451.0011.1030.0000						20,00
4 DESPESAS DE CAPIT						20,00	
4 INVESTIMENTOS					20,00		
OBRAS E INSTALAÇÕES			4.4.90.51.00	10,00			
EQUIPAMENTOS E MATERIAL PERMANENTE			4.4.90.52.00	10,00			
IMPLANT., AMPL. E EQUIP. ELETRIFICAÇÃO URBANA/RURAL	15.451.0011.1031.0000						140.020,00
4 DESPESAS DE CAPIT						140.020,00	
4 INVESTIMENTOS					140.020,00		
OBRAS E INSTALAÇÕES			4.4.90.51.00	10,00			
OBRAS E INSTALAÇÕES			4.4.90.51.00	70.000,00			
OBRAS E INSTALAÇÕES			4.4.90.51.00	70.000,00			
EQUIPAMENTOS E MATERIAL PERMANENTE			4.4.90.52.00	10,00			
CONSTRUÇÃO E RESTAURAÇÃO DE ESTRADAS VICINAIS	15.451.0011.1032.0000						70.010,00
4 DESPESAS DE CAPIT						70.010,00	
4 INVESTIMENTOS					70.010,00		
OBRAS E INSTALAÇÕES			4.4.90.51.00	10,00			
OBRAS E INSTALAÇÕES			4.4.90.51.00	70.000,00			
CONST., REST., AMPLIAR E EQUIPAR TERMINAL RODOVIÁRIO	15.451.0011.1073.0000						20.010,00
4 DESPESAS DE CAPIT						20.010,00	
4 INVESTIMENTOS					20.010,00		
OBRAS E INSTALAÇÕES			4.4.90.51.00	20.000,00			
EQUIPAMENTOS E MATERIAL PERMANENTE			4.4.90.52.00	10,00			
CONST. RECUP. E REST DE ESTRADAS, BUEIROS E PASSAGEM MOLHADA	15.451.0011.1077.0000						70.010,00
4 DESPESAS DE CAPIT						70.010,00	
4 INVESTIMENTOS					70.010,00		
OBRAS E INSTALAÇÕES			4.4.90.51.00	10,00			
OBRAS E INSTALAÇÕES			4.4.90.51.00	70.000,00			
AQUISICAO DE PATROL	15.451.0011.1094.0000						70.000,00
4 DESPESAS DE CAPIT						70.000,00	
4 INVESTIMENTOS					70.000,00		
EQUIPAMENTOS E MATERIAL PERMANENTE			4.4.90.52.00	70.000,00			
AQUISICAO DE TRATORES E/OU IMPLEMENTOS AGRICOLAS	15.451.0011.1095.0000						70.010,00
4 DESPESAS DE CAPIT						70.010,00	
4 INVESTIMENTOS					70.010,00		
EQUIPAMENTOS E MATERIAL PERMANENTE			4.4.90.52.00	10,00			
EQUIPAMENTOS E MATERIAL PERMANENTE			4.4.90.52.00	70.000,00			



# MUNICÍPIO DE BREJO DO PIAUÍ

AV. JOSE GOMES CHAVES, 81 - CNPJ: 01.612.567/0001-81

Orçamento Programa - Exercício de 2021

Página 39

## QUADRO AUXILIAR DE DETALHAMENTO DA DESPESA

ORGÃO	02	PREFEITURA MUNICIPAL
UNIDADE	07	SEC. MUNIC. DE OBRAS SERV. PÚBL. HABIT. E URBANISMO
SUB UNIDADE	00	SECRETARIA MUNIC. DE OBRAS SERV. PÚBLICOS, HABITAÇÃO E URBANIS

Aplicacao Programada	Proj/Ativ	Finalidade	Categoria	Detalhada	Total Grupo	Total Categ.	Total Func.
		F.R. - C.A.					

URBANIZAÇÃO PÚBLICA DE RUAS E AVENIDAS	15.451.0011.1098.0000						10.030,00
4 DESPESAS DE CAPIT						10.030,00	
4 INVESTIMENTOS					10.030,00		
OBRAS E INSTALAÇÕES			4.4.90.51.00	10,00			
OBRAS E INSTALAÇÕES			4.4.90.51.00	10.000,00			
EQUIPAMENTOS E MATERIAL PERMANENTE			4.4.90.52.00	10,00			
EQUIPAMENTOS E MATERIAL PERMANENTE			4.4.90.52.00	10,00			

CONTRUCAO E RECUPERACAO DE PONTE	15.451.0011.1100.0000						70.010,00
4 DESPESAS DE CAPIT						70.010,00	
4 INVESTIMENTOS					70.010,00		
OBRAS E INSTALAÇÕES			4.4.90.51.00	10,00			
OBRAS E INSTALAÇÕES			4.4.90.51.00	70.000,00			

URBANIZAÇÃO DE VIAS E OUTROS LOGRAD. PÚBLICOS	15.451.0011.2054.0000						10.020,00
3 DESPESAS CORREN'						10.020,00	
3 OUTRAS DESPESAS CORRENTES					10.020,00		
MATERIAL DE CONSUMO			3.3.90.30.00	10,00			
OUTROS SERVIÇOS DE TERCEIROS - PESSOA FÍSICA			3.3.90.36.00	10.000,00			
OUTROS SERVIÇOS DE TERCEIROS - PESSOA JURÍDICA			3.3.90.39.00	10,00			

AQUISIÇÃO DE EQUIPAMENTOS PARA LIMPEZA PÚBLICA	15.452.0006.1025.0000						30,00
4 DESPESAS DE CAPIT						30,00	
4 INVESTIMENTOS					30,00		
EQUIPAMENTOS E MATERIAL PERMANENTE			4.4.90.52.00	10,00			
EQUIPAMENTOS E MATERIAL PERMANENTE			4.4.90.52.00	10,00			
EQUIPAMENTOS E MATERIAL PERMANENTE			4.4.90.52.00	10,00			

CONST. REST. DE PRACAS, PARQUES, JARDINS E OUTROS LOG.PUBLI	15.452.0011.1026.0000						120.010,00
4 DESPESAS DE CAPIT						120.010,00	
4 INVESTIMENTOS					120.010,00		
OBRAS E INSTALAÇÕES			4.4.90.51.00	10,00			
OBRAS E INSTALAÇÕES			4.4.90.51.00	50.000,00			
OBRAS E INSTALAÇÕES			4.4.90.51.00	70.000,00			

CONSTRUÇÃO E REFORMA DE CEMITÉRIO PÚBLICO	15.452.0011.1089.0000						20.010,00
4 DESPESAS DE CAPIT						20.010,00	
4 INVESTIMENTOS					20.010,00		
OBRAS E INSTALAÇÕES			4.4.90.51.00	10,00			
OBRAS E INSTALAÇÕES			4.4.90.51.00	20.000,00			

MANUTENÇÃO DOS SERVIÇOS DE LIMPEZA PÚBLICA	15.452.0011.2056.0000						600.090,50
3 DESPESAS CORREN'						600.090,50	
1 PESSOAL E ENCARGOS SOCIAIS					50,00		
CONTRATAÇÃO POR TEMPO DETERMINADO			3.1.90.04.00	10,00			
VENCIMENTOS E VANTAGENS FIXAS - PESSOAL CIVIL			3.1.90.11.00	10,00			
OUTRAS DESPESAS VARIÁVEIS - PESSOAL CIVIL			3.1.90.16.00	10,00			
DESPESAS DE EXERCÍCIOS ANTERIORES			3.1.90.92.00	10,00			
INDENIZAÇÕES E RESTITUIÇÕES TRABALHISTAS			3.1.90.94.00	10,00			



# MUNICÍPIO DE BREJO DO PIAUÍ

AV. JOSE GOMES CHAVES, 81 - CNPJ: 01.612.567/0001-81

Orçamento Programa - Exercício de 2021

Página 40

## QUADRO AUXILIAR DE DETALHAMENTO DA DESPESA

ORGÃO	02	PREFEITURA MUNICIPAL
UNIDADE	07	SEC. MUNIC. DE OBRAS SERV. PÚBL. HABIT. E URBANISMO
SUB UNIDADE	00	SECRETARIA MUNIC. DE OBRAS SERV. PÚBLICOS, HABITAÇÃO E URBANIS

Aplicação Programada	Proj/Ativ	Finalidade	Categoria	Detalhada	Total Grupo	Total Categ.	Total Func.
		F.R. - C.A.					

MANUTENÇÃO DOS SERVIÇOS DE LIMPEZA PÚBLICA	15.452.0011.2056.0000						600.090,50
3 DESPESAS CORREN'						600.090,50	
3 OUTRAS DESPESAS CORRENTES					600.040,50		
DIÁRIAS - CIVIL			3.3.90.14.00	10,00			
MATERIAL DE CONSUMO			3.3.90.30.00	10,50			
OUTROS SERVIÇOS DE TERCEIROS - PESSOA FÍSICA			3.3.90.36.00	10,00			
OUTROS SERVIÇOS DE TERCEIROS - PESSOA JURÍDICA			3.3.90.39.00	600.000,00			
DESPESAS DE EXERCÍCIOS ANTERIORES			3.3.90.92.00	10,00			

MANUTENÇÃO DE CEMITÍRIOS E SERVIÇOS FUNERÁRIOS	15.452.0011.2057.0000						11.070,00
3 DESPESAS CORREN'						11.070,00	
1 PESSOAL E ENCARGOS SOCIAIS					50,00		
CONTRATAÇÃO POR TEMPO DETERMINADO			3.1.90.04.00	10,00			
VENCIMENTOS E VANTAGENS FIXAS - PESSOAL CIVIL			3.1.90.11.00	10,00			
OBRIGAÇÕES PATRONAIS			3.1.90.13.00	10,00			
DESPESAS DE EXERCÍCIOS ANTERIORES			3.1.90.92.00	10,00			
INDENIZAÇÕES E RESTITUIÇÕES TRABALHISTAS			3.1.90.94.00	10,00			
3 OUTRAS DESPESAS CORRENTES					11.020,00		
MATERIAL DE CONSUMO			3.3.90.30.00	10,00			
OUTROS SERVIÇOS DE TERCEIROS - PESSOA FÍSICA			3.3.90.36.00	5.000,00			
OUTROS SERVIÇOS DE TERCEIROS - PESSOA JURÍDICA			3.3.90.39.00	6.000,00			
DESPESAS DE EXERCÍCIOS ANTERIORES			3.3.90.92.00	10,00			

MANUT. CONSERV. PRAÇAS, PARQUES, JARDINS E OUTROS LOG. PÚBLICOS	15.452.0011.2058.0000						3.030,00
3 DESPESAS CORREN'						3.030,00	
3 OUTRAS DESPESAS CORRENTES					3.030,00		
MATERIAL DE CONSUMO			3.3.90.30.00	10,00			
OUTROS SERVIÇOS DE TERCEIROS - PESSOA FÍSICA			3.3.90.36.00	3.000,00			
OUTROS SERVIÇOS DE TERCEIROS - PESSOA JURÍDICA			3.3.90.39.00	10,00			
DESPESAS DE EXERCÍCIOS ANTERIORES			3.3.90.92.00	10,00			

MANUT. DE CASAS POPULARES E MELHORIA HABITACIONAL	16.122.0007.2069.0000						40,00
3 DESPESAS CORREN'						40,00	
3 OUTRAS DESPESAS CORRENTES					40,00		
MATERIAL DE CONSUMO			3.3.90.30.00	10,00			
OUTROS SERVIÇOS DE TERCEIROS - PESSOA FÍSICA			3.3.90.36.00	10,00			
OUTROS SERVIÇOS DE TERCEIROS - PESSOA JURÍDICA			3.3.90.39.00	10,00			
INDENIZAÇÕES E RESTITUIÇÕES			3.3.90.93.00	10,00			

CONST. REST. E EQ. CASAS POPULARES E MELHORIA HABITACIONAL RURAL	16.481.0007.1103.0000						70.020,00
4 DESPESAS DE CAPIT						70.020,00	
4 INVESTIMENTOS					70.020,00		
OBRAS E INSTALAÇÕES			4.4.90.51.00	10,00			
OBRAS E INSTALAÇÕES			4.4.90.51.00	70.000,00			
EQUIPAMENTOS E MATERIAL PERMANENTE			4.4.90.52.00	10,00			

CONST. REST. EQUIP. CASAS POPULARES E MELHORIA HABITACIONAL.	16.482.0007.1027.0000						70.020,00
4 DESPESAS DE CAPIT						70.020,00	
4 INVESTIMENTOS					70.020,00		
OBRAS E INSTALAÇÕES			4.4.90.51.00	10,00			
OBRAS E INSTALAÇÕES			4.4.90.51.00	70.000,00			
EQUIPAMENTOS E MATERIAL PERMANENTE			4.4.90.52.00	10,00			



# MUNICÍPIO DE BREJO DO PIAUÍ

AV. JOSE GOMES CHAVES, 81 - CNPJ: 01.612.567/0001-81

Orçamento Programa - Exercício de 2021

Página 41

## QUADRO AUXILIAR DE DETALHAMENTO DA DESPESA

ORGÃO	02	PREFEITURA MUNICIPAL
UNIDADE	07	SEC. MUNIC. DE OBRAS SERV. PÚBL. HABIT. E URBANISMO
SUB UNIDADE	00	SECRETARIA MUNIC. DE OBRAS SERV. PÚBLICOS, HABITAÇÃO E URBANIS

Aplicacao Programada	Proj/Ativ	Finalidade	Categoria	Detalhada	Total Grupo	Total Categ.	Total Func.
		F.R. - C.A.					

CONST. REST. EQUIP. CASAS POPULARES E MELHORIA HABITACIONAL.	16.482.0007.1027.0000						70.020,00
--	-----------------------	--	--	--	--	--	-----------

CONST., RECUP., EQUIP. CHAFARIZES E CAIXAS D AGUAS	17.511.0010.1009.0000						70.030,00
--	-----------------------	--	--	--	--	--	-----------

4 DESPESAS DE CAPIT						70.030,00	
4 INVESTIMENTOS					70.030,00		

OBRAS E INSTALAÇÕES	4.4.90.51.00	10,00					
OBRAS E INSTALAÇÕES	4.4.90.51.00	70.000,00					
OBRAS E INSTALAÇÕES	4.4.90.51.00	10,00					
EQUIPAMENTOS E MATERIAL PERMANENTE	4.4.90.52.00	10,00					

PERFURAR, REST. E EQUIP. POÇOS CACIMBÕES / TUBULARES	17.511.0010.1010.0000						90.040,00
--	-----------------------	--	--	--	--	--	-----------

4 DESPESAS DE CAPIT						90.040,00	
4 INVESTIMENTOS					90.040,00		

OBRAS E INSTALAÇÕES	4.4.90.51.00	10,00					
OBRAS E INSTALAÇÕES	4.4.90.51.00	70.000,00					
OBRAS E INSTALAÇÕES	4.4.90.51.00	10,00					
EQUIPAMENTOS E MATERIAL PERMANENTE	4.4.90.52.00	20.000,00					
EQUIPAMENTOS E MATERIAL PERMANENTE	4.4.90.52.00	10,00					
EQUIPAMENTOS E MATERIAL PERMANENTE	4.4.90.52.00	10,00					

CONST., RECUP. DE AÇUDES, BARRAGENS E BARREIRO	17.511.0010.1011.0000						30.020,00
--	-----------------------	--	--	--	--	--	-----------

4 DESPESAS DE CAPIT						30.020,00	
4 INVESTIMENTOS					30.020,00		

OBRAS E INSTALAÇÕES	4.4.90.51.00	10,00					
OBRAS E INSTALAÇÕES	4.4.90.51.00	10,00					
OBRAS E INSTALAÇÕES	4.4.90.51.00	30.000,00					

MANUT. DE POÇOS, CHAFARIZES E CAIXAS D AGUAS	17.511.0010.2028.0000						60.060,50
--	-----------------------	--	--	--	--	--	-----------

3 DESPESAS CORREN'						60.060,50	
1 PESSOAL E ENCARGOS SOCIAIS					40,50		

CONTRATAÇÃO POR TEMPO DETERMINADO	3.1.90.04.00	10,00					
VENCIMENTOS E VANTAGENS FIXAS - PESSOAL CIVIL	3.1.90.11.00	10,00					
DESPESAS DE EXERCÍCIOS ANTERIORES	3.1.90.92.00	10,50					
INDENIZAÇÕES E RESTITUIÇÕES TRABALHISTAS	3.1.90.94.00	10,00					

3 OUTRAS DESPESAS CORRENTES					60.020,00		
-----------------------------	--	--	--	--	-----------	--	--

MATERIAL DE CONSUMO	3.3.90.30.00	30.000,00					
OUTROS SERVIÇOS DE TERCEIROS - PESSOA FÍSICA	3.3.90.36.00	15.000,00					
OUTROS SERVIÇOS DE TERCEIROS - PESSOA JURÍDICA	3.3.90.39.00	15.000,00					
DESPESAS DE EXERCÍCIOS ANTERIORES	3.3.90.92.00	10,00					
INDENIZAÇÕES E RESTITUIÇÕES	3.3.90.93.00	10,00					

CONSTRUIR, REFORMAR, RESTAURAR E EQUIPAR CISTERNAS	17.511.0011.1042.0000						70.020,00
--	-----------------------	--	--	--	--	--	-----------

4 DESPESAS DE CAPIT						70.020,00	
4 INVESTIMENTOS					70.020,00		

OBRAS E INSTALAÇÕES	4.4.90.51.00	10,00					
OBRAS E INSTALAÇÕES	4.4.90.51.00	70.000,00					
EQUIPAMENTOS E MATERIAL PERMANENTE	4.4.90.52.00	10,00					

CONST., INST., REST. E EQUIPAR LAVANDERIA PÚBLICA	17.512.0011.1028.0000						40.020,00
---	-----------------------	--	--	--	--	--	-----------

4 DESPESAS DE CAPIT						40.020,00	
---------------------	--	--	--	--	--	-----------	--



# MUNICÍPIO DE BREJO DO PIAUÍ

AV. JOSE GOMES CHAVES, 81 - CNPJ: 01.612.567/0001-81

Orçamento Programa - Exercício de 2021

Página 42

## QUADRO AUXILIAR DE DETALHAMENTO DA DESPESA

ORGÃO	02	PREFEITURA MUNICIPAL
UNIDADE	07	SEC. MUNIC. DE OBRAS SERV. PÚBL. HABIT. E URBANISMO
SUB UNIDADE	00	SECRETARIA MUNIC. DE OBRAS SERV. PÚBLICOS, HABITAÇÃO E URBANIS

Aplicacao Programada	Proj/Ativ	Finalidade	Categoria	Detalhada	Total Grupo	Total Categ.	Total Func.
F.R. - C.A.							
CONST., INST., REST. E EQUIPAR LAVANDERIA PÚBLICA	17.512.0011.1028.0000						40.020,00
4	DESPESAS DE CAPIT					40.020,00	
4	INVESTIMENTOS				40.020,00		
	OBRAS E INSTALAÇÕES		4.4.90.51.00	10,00			
	OBRAS E INSTALAÇÕES		4.4.90.51.00	20.000,00			
	OBRAS E INSTALAÇÕES		4.4.90.51.00	20.000,00			
	EQUIPAMENTOS E MATERIAL PERMANENTE		4.4.90.52.00	10,00			
CONST. ESGOT. GALERIAS E CANAIS DE DRENAGENS	17.512.0011.1029.0000						2.000,00
4	DESPESAS DE CAPIT					2.000,00	
4	INVESTIMENTOS				2.000,00		
	OBRAS E INSTALAÇÕES		4.4.90.51.00	2.000,00			
CONST. E AMPLIAÇÃO DA REDE DE ABASTECIMENTO D AGUA	17.512.0011.1035.0000						40.020,00
4	DESPESAS DE CAPIT					40.020,00	
4	INVESTIMENTOS				40.020,00		
	OBRAS E INSTALAÇÕES		4.4.90.51.00	10,00			
	OBRAS E INSTALAÇÕES		4.4.90.51.00	40.000,00			
	EQUIPAMENTOS E MATERIAL PERMANENTE		4.4.90.52.00	10,00			
CONSTRUIR, RESTAURAR E EQUIP. UNIDADES SANITÁRIAS	17.512.0011.1036.0000						80.010,00
4	DESPESAS DE CAPIT					80.010,00	
4	INVESTIMENTOS				80.010,00		
	OBRAS E INSTALAÇÕES		4.4.90.51.00	80.000,00			
	EQUIPAMENTOS E MATERIAL PERMANENTE		4.4.90.52.00	10,00			
CONSTRUIR, RESTAURAR E AMPLIAR ATERRO SANITÁRIO	17.512.0011.1037.0000						70.000,00
4	DESPESAS DE CAPIT					70.000,00	
4	INVESTIMENTOS				70.000,00		
	OBRAS E INSTALAÇÕES		4.4.90.51.00	70.000,00			
IMPLANTAÇÃO DE SISTEMA DE ESGOTAMENTO SANITÁRIO	17.512.0011.1070.0000						30.000,00
4	DESPESAS DE CAPIT					30.000,00	
4	INVESTIMENTOS				30.000,00		
	OBRAS E INSTALAÇÕES		4.4.90.51.00	30.000,00			
CONSTRUÇÃO DE SISTEMA SIMPL. DE ABASTECIMENTO D AGUA	17.512.0011.1071.0000						30.010,00
4	DESPESAS DE CAPIT					30.010,00	
4	INVESTIMENTOS				30.010,00		
	OBRAS E INSTALAÇÕES		4.4.90.51.00	10,00			
	OBRAS E INSTALAÇÕES		4.4.90.51.00	30.000,00			
PLANO DE SANEAMENTO BASICO E DO PLANO MUNICIPAL DE GESTAO INTEGRADA DE RESIDUOS SOLIDOS	17.512.0011.2059.0000						50,00
3	DESPESAS CORREN'					50,00	



## MUNICÍPIO DE BREJO DO PIAUÍ

AV. JOSE GOMES CHAVES, 81 - CNPJ: 01.612.567/0001-81

Orçamento Programa - Exercício de 2021

Página 43

### QUADRO AUXILIAR DE DETALHAMENTO DA DESPESA

ORGÃO	02	PREFEITURA MUNICIPAL
UNIDADE	07	SEC.MUNIC.DE OBRAS SERV.PÚBL. HABIT. E URBANISMO
SUB UNIDADE	00	SECRETARIA MUNIC.DE OBRAS SERV.PÚBLICOS, HABITAÇÃO E URBANIS

Aplicacao Programada	Proj/Ativ	Finalidade	Categoria	Detalhada	TotalGrupo	Total Categ.	Total Func.
----------------------	-----------	------------	-----------	-----------	------------	--------------	-------------

F.R. - C.A.

PLANO DE SANEAMENTO BASICO E DO PLANO MUNICIPAL DE GESTAO INTEGRADA DE RESIDUOS SOLIDOS	17.512.0011.2059.0000						50,00
3 DESPESAS CORREN'						50,00	
3 OUTRAS DESPESAS CORRENTES					50,00		
MATERIAL DE CONSUMO			3.3.90.30.00	10,00			
MATERIAL, BEM OU SERVIÇO PARA DISTRIBUIÇÃO GRATUITA			3.3.90.32.00	10,00			
OUTROS SERVIÇOS DE TERCEIROS - PESSOA FÍSICA			3.3.90.36.00	10,00			
OUTROS SERVIÇOS DE TERCEIROS - PESSOA JURÍDICA			3.3.90.39.00	10,00			
DESPESAS DE EXERCÍCIOS ANTERIORES			3.3.90.92.00	10,00			

TOTAL							2.690.561,00
-------	--	--	--	--	--	--	--------------



# MUNICÍPIO DE BREJO DO PIAUÍ

AV. JOSE GOMES CHAVES, 81 - CNPJ: 01.612.567/0001-81

Orçamento Programa - Exercício de 2021

Página 44

## QUADRO AUXILIAR DE DETALHAMENTO DA DESPESA

ORGÃO	02	PREFEITURA MUNICIPAL
UNIDADE	08	SECRETARIA MUNICIPAL DE CULTURA E COMUNICAÇÃO
SUB UNIDADE	00	SECRETARIA MUNICIPAL DE CULTURA E COMUNICAÇÃO

Aplicação Programada	Proj/Ativ	Finalidade	Categoria	Detalhada	Total Grupo	Total Categ.	Total Func.
		F.R. - C.A.					
MANUTENÇÃO DO PROGRAMA PROINFRO/TELECENTRO	12.361.0001.2131.0000						30,00
3	DESPESAS CORRENTE					30,00	
3	OUTRAS DESPESAS CORRENTES				30,00		
	MATERIAL DE CONSUMO		3.3.90.30.00	10,00			
	OUTROS SERVIÇOS DE TERCEIROS - PESSOA FÍSICA		3.3.90.36.00	10,00			
	OUTROS SERVIÇOS DE TERCEIROS - PESSOA JURÍDICA		3.3.90.39.00	10,00			
ENCARGOS C/DEPART.DE COMUNIC.E RELAÇÕES PÚBLICAS	13.122.0004.2142.0000						10,00
3	DESPESAS CORRENTE					10,00	
1	PESSOAL E ENCARGOS SOCIAIS				10,00		
	CONTRATAÇÃO POR TEMPO DETERMINADO		3.1.90.04.00	10,00			
AQUISIÇÃO DE VEÍCULOS	13.122.0012.1110.0000						10,00
4	DESPESAS DE CAPITAL					10,00	
4	INVESTIMENTOS				10,00		
	EQUIPAMENTOS E MATERIAL PERMANENTE		4.4.90.52.00	10,00			
CONSTRUÇÃO E RESTAURAÇÃO DA BIBLIOTECA PÚBLICA	13.392.0012.1043.0000						20,00
4	DESPESAS DE CAPITAL					20,00	
4	INVESTIMENTOS				20,00		
	OBRAS E INSTALAÇÕES		4.4.90.51.00	10,00			
	OBRAS E INSTALAÇÕES		4.4.90.51.00	10,00			
AQUISIÇÃO DE ACERVO PARA BIBLIOTECA PÚBLICA	13.392.0012.1044.0000						20,00
4	DESPESAS DE CAPITAL					20,00	
4	INVESTIMENTOS				20,00		
	EQUIPAMENTOS E MATERIAL PERMANENTE		4.4.90.52.00	10,00			
	EQUIPAMENTOS E MATERIAL PERMANENTE		4.4.90.52.00	10,00			
MANUTENÇÃO DO DEPARTAMENTO DE CULTURA	13.392.0012.2084.0000						15.140,00
3	DESPESAS CORRENTE					15.140,00	
1	PESSOAL E ENCARGOS SOCIAIS				60,00		
	CONTRATAÇÃO POR TEMPO DETERMINADO		3.1.90.04.00	10,00			
	VENCIMENTOS E VANTAGENS FIXAS - PESSOAL CIVIL		3.1.90.11.00	10,00			
	OBRIGAÇÕES PATRONAIS		3.1.90.13.00	10,00			
	SENTENÇAS JUDICIAIS		3.1.90.91.00	10,00			
	DESPESAS DE EXERCÍCIOS ANTERIORES		3.1.90.92.00	10,00			
	INDENIZAÇÕES E RESTITUIÇÕES TRABALHISTAS		3.1.90.94.00	10,00			
3	OUTRAS DESPESAS CORRENTES				15.080,00		
	DIÁRIAS - CIVIL		3.3.90.14.00	10,00			
	MATERIAL DE CONSUMO		3.3.90.30.00	10,00			
	PREMIAÇÕES CULTURAIS, ARTÍSTICAS, CIENTÍFICAS, DESPORTI		3.3.90.31.00	5.000,00			
	PASSAGENS E DESPESAS COM LOCOMOÇÃO		3.3.90.33.00	10,00			
	OUTROS SERVIÇOS DE TERCEIROS - PESSOA FÍSICA		3.3.90.36.00	10.000,00			
	OUTROS SERVIÇOS DE TERCEIROS - PESSOA JURÍDICA		3.3.90.39.00	10,00			
	CONTRIBUIÇÕES		3.3.90.41.00	10,00			
	OBRIGAÇÕES TRIBUTÁRIAS E CONTRIBUTIVAS		3.3.90.47.00	10,00			
	DESPESAS DE EXERCÍCIOS ANTERIORES		3.3.90.92.00	10,00			
	INDENIZAÇÕES E RESTITUIÇÕES		3.3.90.93.00	10,00			
APOIO AS ATIVIDADES CULTURAIS DO MUNICÍPIO	13.392.0012.2085.0000						5.030,00
3	DESPESAS CORRENTE					5.030,00	





## MUNICÍPIO DE BREJO DO PIAUÍ

AV. JOSE GOMES CHAVES, 81 - CNPJ: 01.612.567/0001-81

Orçamento Programa - Exercício de 2021

Página 45

### QUADRO AUXILIAR DE DETALHAMENTO DA DESPESA

ORGÃO	02	PREFEITURA MUNICIPAL
UNIDADE	08	SECRETARIA MUNICIPAL DE CULTURA E COMUNICAÇÃO
SUB UNIDADE	00	SECRETARIA MUNICIPAL DE CULTURA E COMUNICAÇÃO

Aplicação Programada	Proj/Ativ	Finalidade	Categoria	Detalhada	Total Grupo	Total Categ.	Total Func.
		F.R. - C.A.					

APOIO AS ATIVIDADES CULTURAIS DO MUNICÍPIO	13.392.0012.2085.0000						5.030,00
3 DESPESAS CORRENTES						5.030,00	
3 OUTRAS DESPESAS CORRENTES					5.030,00		
MATERIAL DE CONSUMO			3.3.90.30.00	10,00			
PREMIAÇÕES CULTURAIS, ARTÍSTICAS, CIENTÍFICAS, DESPORTI			3.3.90.31.00	2.000,00			
MATERIAL, BEM OU SERVIÇO PARA DISTRIBUIÇÃO GRATUITA			3.3.90.32.00	10,00			
OUTROS SERVIÇOS DE TERCEIROS - PESSOA FÍSICA			3.3.90.36.00	3.000,00			
OUTROS SERVIÇOS DE TERCEIROS - PESSOA JURÍDICA			3.3.90.39.00	10,00			

TOTAL							20.260,00
-------	--	--	--	--	--	--	-----------

**MUNICÍPIO DE BREJO DO PIAUÍ**

AV. JOSE GOMES CHAVES, 81 - CNPJ: 01.612.567/0001-81

Orçamento Programa - Exercício de 2021

Página 46

**QUADRO AUXILIAR DE DETALHAMENTO DA DESPESA**

ORGÃO	02	PREFEITURA MUNICIPAL
UNIDADE	09	SECRETARIA MUNIC. DE ASSIST. SOCIAL E CIDADANIA
SUB UNIDADE	00	SECRETARIA MUNICIPAL DE ASSISTÊNCIA SOCIAL E CIDADANIA

Aplicação Programada	Proj/Ativ	Finalidade	Categoria	Detalhada	Total Grupo	Total Categ.	Total Func.
		F.R. - C.A.					

AQUISIÇÃO DE VEÍCULO	08.244.0004.1082.0000						10,00
4	DESPESAS DE CAPIT					10,00	
4	INVESTIMENTOS				10,00		
	EQUIPAMENTOS E MATERIAL PERMANENTE		4.4.90.52.00	10,00			

ADMINISTRAÇÃO GERAL	08.244.0004.2071.0000						342.070,00
3	DESPESAS CORREN'					342.070,00	
1	PESSOAL E ENCARGOS SOCIAIS				100.040,00		
	CONTRATAÇÃO POR TEMPO DETERMINADO		3.1.90.04.00	10,00			
	VENCIMENTOS E VANTAGENS FIXAS - PESSOAL CIVIL		3.1.90.11.00	70.000,00			
	OBRIGAÇÕES PATRONAIS		3.1.90.13.00	25.000,00			
	OUTRAS DESPESAS VARIÁVEIS - PESSOAL CIVIL		3.1.90.16.00	10,00			
	SENTENÇAS JUDICIAIS		3.1.90.91.00	10,00			
	DESPESAS DE EXERCÍCIOS ANTERIORES		3.1.90.92.00	5.000,00			
	INDENIZAÇÕES E RESTITUIÇÕES TRABALHISTAS		3.1.90.94.00	10,00			
3	OUTRAS DESPESAS CORRENTES				242.030,00		
	DIÁRIAS - CIVIL		3.3.90.14.00	15.000,00			
	MATERIAL DE CONSUMO		3.3.90.30.00	27.000,00			
	MATERIAL, BEM OU SERVIÇO PARA DISTRIBUIÇÃO GRATUITA		3.3.90.32.00	10.000,00			
	OUTROS SERVIÇOS DE TERCEIROS - PESSOA FÍSICA		3.3.90.36.00	60.000,00			
	OUTROS SERVIÇOS DE TERCEIROS - PESSOA JURÍDICA		3.3.90.39.00	130.000,00			
	OUTROS AUXÍLIOS FINANCEIROS A PESSOAS FÍSICAS		3.3.90.48.00	10,00			
	DESPESAS DE EXERCÍCIOS ANTERIORES		3.3.90.92.00	10,00			
	INDENIZAÇÕES E RESTITUIÇÕES		3.3.90.93.00	10,00			

CONST. REST. E EQUIPAR PRDIO SEC. BEM ESTAR SOCIAL	08.244.0005.1002.0000						10.010,00
4	DESPESAS DE CAPIT					10.010,00	
4	INVESTIMENTOS				10.010,00		
	OBRAS E INSTALAÇÕES		4.4.90.51.00	10,00			
	EQUIPAMENTOS E MATERIAL PERMANENTE		4.4.90.52.00	10.000,00			

AQUISIÇÃO DE EQUIP. E MATERIAIS PERMANENTES	08.244.0005.1006.0000						10,00
4	DESPESAS DE CAPIT					10,00	
4	INVESTIMENTOS				10,00		
	EQUIPAMENTOS E MATERIAL PERMANENTE		4.4.90.52.00	10,00			

MANUTENÇÃO E APOIO AO CONSELHO TUTELAR	08.244.0005.2097.0000						135.070,00
3	DESPESAS CORREN'					135.070,00	
1	PESSOAL E ENCARGOS SOCIAIS				110.040,00		
	CONTRATAÇÃO POR TEMPO DETERMINADO		3.1.90.04.00	10,00			
	VENCIMENTOS E VANTAGENS FIXAS - PESSOAL CIVIL		3.1.90.11.00	110.000,00			
	OUTRAS DESPESAS VARIÁVEIS - PESSOAL CIVIL		3.1.90.16.00	10,00			
	DESPESAS DE EXERCÍCIOS ANTERIORES		3.1.90.92.00	10,00			
	INDENIZAÇÕES E RESTITUIÇÕES TRABALHISTAS		3.1.90.94.00	10,00			
3	OUTRAS DESPESAS CORRENTES				25.030,00		
	DIÁRIAS - CIVIL		3.3.90.14.00	10,00			
	MATERIAL DE CONSUMO		3.3.90.30.00	10,00			
	OUTROS SERVIÇOS DE TERCEIROS - PESSOA FÍSICA		3.3.90.36.00	15.000,00			
	OUTROS SERVIÇOS DE TERCEIROS - PESSOA JURÍDICA		3.3.90.39.00	10.000,00			
	DESPESAS DE EXERCÍCIOS ANTERIORES		3.3.90.92.00	10,00			

TOTAL							487.170,00
-------	--	--	--	--	--	--	------------

**MUNICÍPIO DE BREJO DO PIAUÍ**

AV. JOSE GOMES CHAVES, 81 - CNPJ:01.612.567/0001-81

Orçamento Programa - Exercício de 2021

Página 47

**QUADRO AUXILIAR DE DETALHAMENTO DA DESPESA**

ORGÃO	02	PREFEITURA MUNICIPAL
UNIDADE	09	SECRETARIA MUNIC. DE ASSIST. SOCIAL E CIDADANIA
SUB UNIDADE	01	FUNDO MUNICIPAL DE ASSISTÊNCIA SOCIAL - FMAS

Aplicacao Programada	Proj/Ativ	Finalidade	Categoria	Detalhada	TotalGrupo	Total Categ.	Total Func.
		F.R. - C.A.					

PROGRAMA DE ATENÇÃO AO IDOSO-SCFV	08.241.0005.2074.0000						6.010,50	6.010,50
3	DESPESAS CORREN'							6.010,50
3	OUTRAS DESPESAS CORRENTES				6.010,50			
	MATERIAL DE CONSUMO		3.3.90.30.00	2.000,00				
	OUTROS SERVIÇOS DE TERCEIROS - PESSOA FÍSICA		3.3.90.36.00	2.000,00				
	OUTROS SERVIÇOS DE TERCEIROS - PESSOA JURÍDICA		3.3.90.39.00	2.000,00				
	OUTROS AUXÍLIOS FINANCEIROS A PESSOAS FÍSICAS		3.3.90.48.00	10,50				
MANUTENÇÃO E CONSERVAÇÃO DO C.C.I-SCFV	08.241.0005.2075.0000							31,50
3	DESPESAS CORREN'							31,50
3	OUTRAS DESPESAS CORRENTES				31,50			
	MATERIAL DE CONSUMO		3.3.90.30.00	10,50				
	OUTROS SERVIÇOS DE TERCEIROS - PESSOA FÍSICA		3.3.90.36.00	10,50				
	OUTROS SERVIÇOS DE TERCEIROS - PESSOA JURÍDICA		3.3.90.39.00	10,50				
PROT.SOCIAL ESPECIAL A PESSOA DEFICIENTE-PSE A P DEFICIENTE	08.242.0005.2078.0000							42,00
3	DESPESAS CORREN'							42,00
3	OUTRAS DESPESAS CORRENTES				42,00			
	MATERIAL DE CONSUMO		3.3.90.30.00	10,50				
	MATERIAL, BEM OU SERVIÇO PARA DISTRIBUIÇÃO GRATUITA		3.3.90.32.00	10,50				
	OUTROS SERVIÇOS DE TERCEIROS - PESSOA FÍSICA		3.3.90.36.00	10,50				
	OUTROS SERVIÇOS DE TERCEIROS - PESSOA JURÍDICA		3.3.90.39.00	10,50				
ASSISTÊNCIA INTEGRAL A INFÂNCIA E AO ADOLESCENTE-SCFV	08.243.0005.2072.0000							42,00
3	DESPESAS CORREN'							42,00
3	OUTRAS DESPESAS CORRENTES				42,00			
	MATERIAL DE CONSUMO		3.3.90.30.00	10,50				
	OUTROS SERVIÇOS DE TERCEIROS - PESSOA FÍSICA		3.3.90.36.00	10,50				
	OUTROS SERVIÇOS DE TERCEIROS - PESSOA JURÍDICA		3.3.90.39.00	10,50				
	OUTROS AUXÍLIOS FINANCEIROS A PESSOAS FÍSICAS		3.3.90.48.00	10,50				
MANUT.DO PROG.DE ERRADICAÇÃO DO TRAB.INFANTIL/PVMC-SCFV	08.243.0005.2073.0000							84,00
3	DESPESAS CORREN'							84,00
1	PESSOAL E ENCARGOS SOCIAIS				21,00			
	CONTRATAÇÃO POR TEMPO DETERMINADO		3.1.90.04.00	10,50				
	DESPESAS DE EXERCÍCIOS ANTERIORES		3.1.90.92.00	10,50				
3	OUTRAS DESPESAS CORRENTES				63,00			
	MATERIAL DE CONSUMO		3.3.90.30.00	10,50				
	MATERIAL, BEM OU SERVIÇO PARA DISTRIBUIÇÃO GRATUITA		3.3.90.32.00	10,50				
	OUTROS SERVIÇOS DE TERCEIROS - PESSOA FÍSICA		3.3.90.36.00	10,50				
	OUTROS SERVIÇOS DE TERCEIROS - PESSOA JURÍDICA		3.3.90.39.00	10,50				
	OUTROS AUXÍLIOS FINANCEIROS A PESSOAS FÍSICAS		3.3.90.48.00	10,50				
	DESPESAS DE EXERCÍCIOS ANTERIORES		3.3.90.92.00	10,50				
PROGRAMA CRIANÇA FELIZ	08.243.0005.2144.0000							192.400,00
3	DESPESAS CORREN'							192.400,00
1	PESSOAL E ENCARGOS SOCIAIS				4.000,00			
	CONTRATAÇÃO POR TEMPO DETERMINADO		3.1.90.04.00	2.000,00				
	VENCIMENTOS E VANTAGENS FIXAS - PESSOAL CIVIL		3.1.90.11.00	2.000,00				



# MUNICÍPIO DE BREJO DO PIAUÍ

AV. JOSE GOMES CHAVES, 81 - CNPJ: 01.612.567/0001-81

Orçamento Programa - Exercício de 2021

Página 48

## QUADRO AUXILIAR DE DETALHAMENTO DA DESPESA

ORGÃO	02	PREFEITURA MUNICIPAL
UNIDADE	09	SECRETARIA MUNIC. DE ASSIST. SOCIAL E CIDADANIA
SUB UNIDADE	01	FUNDO MUNICIPAL DE ASSISTÊNCIA SOCIAL - FMAS

Aplicação Programada	Proj/Ativ	Finalidade	Categoria	Detalhada	Total Grupo	Total Categ.	Total Func.
		F.R. - C.A.					

PROGRAMA CRIANÇA FELIZ	08.243.0005.2144.0000						192.400,00
3 DESPESAS CORRENTE						192.400,00	
3 OUTRAS DESPESAS CORRENTES					188.400,00		
DIÁRIAS - CIVIL			3.3.90.14.00	3.000,00			
MATERIAL DE CONSUMO			3.3.90.30.00	200,00			
MATERIAL DE CONSUMO			3.3.90.30.00	50.000,00			
OUTROS SERVIÇOS DE TERCEIROS - PESSOA FÍSICA			3.3.90.36.00	10.000,00			
OUTROS SERVIÇOS DE TERCEIROS - PESSOA FÍSICA			3.3.90.36.00	120.000,00			
OUTROS SERVIÇOS DE TERCEIROS - PESSOA JURÍDICA			3.3.90.39.00	200,00			
OUTROS SERVIÇOS DE TERCEIROS - PESSOA JURÍDICA			3.3.90.39.00	5.000,00			

CONSTRUIR, RESTAURAR E EQUIPAR COZINHA COMUNITÁRIA	08.244.0004.1102.0000						31,50
4 DESPESAS DE CAPIT						31,50	
4 INVESTIMENTOS					31,50		
OBRAS E INSTALAÇÕES			4.4.90.51.00	10,50			
EQUIPAMENTOS E MATERIAL PERMANENTE			4.4.90.52.00	10,50			
EQUIPAMENTOS E MATERIAL PERMANENTE			4.4.90.52.00	10,50			

MANTER COZINHA COMUNITARIA	08.244.0004.2111.0000						31,50
3 DESPESAS CORRENTE						31,50	
3 OUTRAS DESPESAS CORRENTES					31,50		
MATERIAL DE CONSUMO			3.3.90.30.00	10,50			
OUTROS SERVIÇOS DE TERCEIROS - PESSOA FÍSICA			3.3.90.36.00	10,50			
OUTROS SERVIÇOS DE TERCEIROS - PESSOA JURÍDICA			3.3.90.39.00	10,50			

CONST. REST. E EQUIP. CENTRO DE CONVIVÊNCIA DE IDOSOS	08.244.0005.1041.0000						21,00
4 DESPESAS DE CAPIT						21,00	
4 INVESTIMENTOS					21,00		
OBRAS E INSTALAÇÕES			4.4.90.51.00	10,50			
EQUIPAMENTOS E MATERIAL PERMANENTE			4.4.90.52.00	10,50			

AQUISIÇÃO DE MATERIAIS E EQUIPAMENTOS PERMANENTES	08.244.0005.1067.0000						14.000,00
4 DESPESAS DE CAPIT						14.000,00	
4 INVESTIMENTOS					14.000,00		
EQUIPAMENTOS E MATERIAL PERMANENTE			4.4.90.52.00	2.000,00			
EQUIPAMENTOS E MATERIAL PERMANENTE			4.4.90.52.00	10.000,00			
EQUIPAMENTOS E MATERIAL PERMANENTE			4.4.90.52.00	2.000,00			

AQUISIÇÃO DE VEÍCULOS	08.244.0005.1068.0000						31,50
4 DESPESAS DE CAPIT						31,50	
4 INVESTIMENTOS					31,50		
EQUIPAMENTOS E MATERIAL PERMANENTE			4.4.90.52.00	10,50			
EQUIPAMENTOS E MATERIAL PERMANENTE			4.4.90.52.00	21,00			

CONST. REST. AMPLIAÇÃO E EQUIPAR PRDIO DO CRAS/CREAS	08.244.0005.1069.0000						2.031,50
4 DESPESAS DE CAPIT						2.031,50	
4 INVESTIMENTOS					2.031,50		
OBRAS E INSTALAÇÕES			4.4.90.51.00	10,50			
OBRAS E INSTALAÇÕES			4.4.90.51.00	2.000,00			
EQUIPAMENTOS E MATERIAL PERMANENTE			4.4.90.52.00	10,50			
EQUIPAMENTOS E MATERIAL PERMANENTE			4.4.90.52.00	10,50			



# MUNICÍPIO DE BREJO DO PIAUÍ

AV. JOSE GOMES CHAVES, 81 - CNPJ: 01.612.567/0001-81

Orçamento Programa - Exercício de 2021

Página 49

## QUADRO AUXILIAR DE DETALHAMENTO DA DESPESA

ORGÃO	02	PREFEITURA MUNICIPAL
UNIDADE	09	SECRETARIA MUNIC. DE ASSIST. SOCIAL E CIDADANIA
SUB UNIDADE	01	FUNDO MUNICIPAL DE ASSISTÊNCIA SOCIAL - FMAS

Aplicação Programada Proj/Ativ Finalidade Categoria Detalhada Total Grupo Total Categ. Total Func.  
F.R. - C.A.

MANUT.DO CRAS(PBVIII-EQUIPE VOLANTE)	08.244.0005.2019.0000						27.042,00	27.042,00
3	DESPESAS CORREN'							
1	PESSOAL E ENCARGOS SOCIAIS				24.021,00			
	CONTRATAÇÃO POR TEMPO DETERMINADO		3.1.90.04.00	10,50				
	VENCIMENTOS E VANTAGENS FIXAS - PESSOAL CIVIL		3.1.90.11.00	20.000,00				
	OBRIGAÇÕES PATRONAIS		3.1.90.13.00	2.000,00				
	OBRIGAÇÕES PATRONAIS		3.1.90.13.00	2.000,00				
	DESPESAS DE EXERCÍCIOS ANTERIORES		3.1.90.92.00	10,50				
3	OUTRAS DESPESAS CORRENTES					3.021,00		
	MATERIAL DE CONSUMO		3.3.90.30.00	1.000,00				
	OUTROS SERVIÇOS DE TERCEIROS - PESSOA FÍSICA		3.3.90.36.00	1.000,00				
	OUTROS SERVIÇOS DE TERCEIROS - PESSOA JURÍDICA		3.3.90.39.00	1.000,00				
	OUTROS AUXÍLIOS FINANCEIROS A PESSOAS FÍSICAS		3.3.90.48.00	10,50				
	DESPESAS DE EXERCÍCIOS ANTERIORES		3.3.90.92.00	10,50				
ATENDIMENTO DE EMERGÊNCIA A CALAMIDADE	08.244.0005.2076.0000						42,00	42,00
3	DESPESAS CORREN'							
3	OUTRAS DESPESAS CORRENTES					42,00		
	MATERIAL DE CONSUMO		3.3.90.30.00	10,50				
	MATERIAL, BEM OU SERVIÇO PARA DISTRIBUIÇÃO GRATUITA		3.3.90.32.00	10,50				
	OUTROS SERVIÇOS DE TERCEIROS - PESSOA FÍSICA		3.3.90.36.00	10,50				
	OUTROS SERVIÇOS DE TERCEIROS - PESSOA JURÍDICA		3.3.90.39.00	10,50				
PROGRAMA IGD-BF-ÍNDICE DE GESTÃO	08.244.0005.2077.0000							137.031,50
DESCENT.B.FAMILIA								
3	DESPESAS CORREN'						137.031,50	137.031,50
3	OUTRAS DESPESAS CORRENTES					137.031,50		
	DIÁRIAS - CIVIL		3.3.90.14.00	2.000,00				
	MATERIAL DE CONSUMO		3.3.90.30.00	10.000,00				
	MATERIAL, BEM OU SERVIÇO PARA DISTRIBUIÇÃO GRATUITA		3.3.90.32.00	10,50				
	OUTROS SERVIÇOS DE TERCEIROS - PESSOA FÍSICA		3.3.90.36.00	5.000,00				
	OUTROS SERVIÇOS DE TERCEIROS - PESSOA JURÍDICA		3.3.90.39.00	120.000,00				
	OUTROS AUXÍLIOS FINANCEIROS A PESSOAS FÍSICAS		3.3.90.48.00	10,50				
	DESPESAS DE EXERCÍCIOS ANTERIORES		3.3.90.92.00	10,50				
ADMINISTRAÇÃO DO FMAS	08.244.0005.2079.0000							42.105,00
3	DESPESAS CORREN'						42.105,00	42.105,00
1	PESSOAL E ENCARGOS SOCIAIS					52,50		
	CONTRATAÇÃO POR TEMPO DETERMINADO		3.1.90.04.00	10,50				
	VENCIMENTOS E VANTAGENS FIXAS - PESSOAL CIVIL		3.1.90.11.00	10,50				
	SENTENÇAS JUDICIAIS		3.1.90.91.00	10,50				
	DESPESAS DE EXERCÍCIOS ANTERIORES		3.1.90.92.00	10,50				
	INDENIZAÇÕES E RESTITUIÇÕES TRABALHISTAS		3.1.90.94.00	10,50				
3	OUTRAS DESPESAS CORRENTES					42.052,50		
	DIÁRIAS - CIVIL		3.3.90.14.00	10,50				
	DIÁRIAS - CIVIL		3.3.90.14.00	1.000,00				
	MATERIAL DE CONSUMO		3.3.90.30.00	2.000,00				
	MATERIAL DE CONSUMO		3.3.90.30.00	35.000,00				
	MATERIAL, BEM OU SERVIÇO PARA DISTRIBUIÇÃO GRATUITA		3.3.90.32.00	10,50				
	OUTROS SERVIÇOS DE TERCEIROS - PESSOA FÍSICA		3.3.90.36.00	2.000,00				
	OUTROS SERVIÇOS DE TERCEIROS - PESSOA JURÍDICA		3.3.90.39.00	2.000,00				
	OUTROS AUXÍLIOS FINANCEIROS A PESSOAS FÍSICAS		3.3.90.48.00	10,50				
	DESPESAS DE EXERCÍCIOS ANTERIORES		3.3.90.92.00	10,50				
	INDENIZAÇÕES E RESTITUIÇÕES		3.3.90.93.00	10,50				
APOIO A PESSOAS CARENTES	08.244.0005.2081.0000							4.061,95
3	DESPESAS CORREN'						4.061,95	4.061,95



# MUNICÍPIO DE BREJO DO PIAUÍ

AV. JOSE GOMES CHAVES, 81 - CNPJ: 01.612.567/0001-81

Orçamento Programa - Exercício de 2021

Página 50

## QUADRO AUXILIAR DE DETALHAMENTO DA DESPESA

ORGÃO	02	PREFEITURA MUNICIPAL
UNIDADE	09	SECRETARIA MUNIC. DE ASSIST. SOCIAL E CIDADANIA
SUB UNIDADE	01	FUNDO MUNICIPAL DE ASSISTÊNCIA SOCIAL - FMAS

Aplicação Programada Proj/Ativ Finalidade Categoria Detalhada Total Grupo Total Categ. Total Func.  
F.R. - C.A.

APOIO A PESSOAS CARENTES		08.244.0005.2081.0000					4.061,95
3	DESPESAS CORREN'						4.061,95
1	PESSOAL E ENCARGOS SOCIAIS				21,00		
	CONTRATAÇÃO POR TEMPO DETERMINADO		3.1.90.04.00	10,50			
	VENCIMENTOS E VANTAGENS FIXAS - PESSOAL CIVIL		3.1.90.11.00	10,50			
3	OUTRAS DESPESAS CORRENTES				4.040,95		
	MATERIAL DE CONSUMO		3.3.90.30.00	10,50			
	MATERIAL, BEM OU SERVIÇO PARA DISTRIBUIÇÃO GRATUITA		3.3.90.32.00	10,50			
	OUTROS SERVIÇOS DE TERCEIROS - PESSOA FÍSICA		3.3.90.36.00	2.000,00			
	OUTROS SERVIÇOS DE TERCEIROS - PESSOA JURÍDICA		3.3.90.39.00	2.000,00			
	OUTROS AUXÍLIOS FINANCEIROS A PESSOAS FÍSICAS		3.3.90.48.00	9,45			
	DESPESAS DE EXERCÍCIOS ANTERIORES		3.3.90.92.00	10,50			
ACOMPANHAMENTO E REVISÃO DO BPC		08.244.0005.2082.0000					500,00
3	DESPESAS CORREN'						500,00
3	OUTRAS DESPESAS CORRENTES				500,00		
	MATERIAL DE CONSUMO		3.3.90.30.00	10,50			
	OUTROS SERVIÇOS DE TERCEIROS - PESSOA FÍSICA		3.3.90.36.00	479,00			
	OUTROS SERVIÇOS DE TERCEIROS - PESSOA JURÍDICA		3.3.90.39.00	10,50			
PROGRAMA DE ATENÇÃO A CRIANÇA E A FAMÍLIA/PBT-SCFV		08.244.0005.2098.0000					52,50
3	DESPESAS CORREN'						52,50
3	OUTRAS DESPESAS CORRENTES				52,50		
	MATERIAL DE CONSUMO		3.3.90.30.00	10,50			
	MATERIAL, BEM OU SERVIÇO PARA DISTRIBUIÇÃO GRATUITA		3.3.90.32.00	10,50			
	OUTROS SERVIÇOS DE TERCEIROS - PESSOA FÍSICA		3.3.90.36.00	10,50			
	OUTROS SERVIÇOS DE TERCEIROS - PESSOA JURÍDICA		3.3.90.39.00	10,50			
	OUTROS AUXÍLIOS FINANCEIROS A PESSOAS FÍSICAS		3.3.90.48.00	10,50			
PROJETO AGENTE JOVEM-SCFV-SCFV		08.244.0005.2099.0000					73,50
3	DESPESAS CORREN'						73,50
1	PESSOAL E ENCARGOS SOCIAIS				21,00		
	CONTRATAÇÃO POR TEMPO DETERMINADO		3.1.90.04.00	10,50			
	DESPESAS DE EXERCÍCIOS ANTERIORES		3.1.90.92.00	10,50			
3	OUTRAS DESPESAS CORRENTES				52,50		
	MATERIAL DE CONSUMO		3.3.90.30.00	10,50			
	OUTROS SERVIÇOS DE TERCEIROS - PESSOA FÍSICA		3.3.90.36.00	10,50			
	OUTROS SERVIÇOS DE TERCEIROS - PESSOA JURÍDICA		3.3.90.39.00	10,50			
	OUTROS AUXÍLIOS FINANCEIROS A PESSOAS FÍSICAS		3.3.90.48.00	10,50			
	DESPESAS DE EXERCÍCIOS ANTERIORES		3.3.90.92.00	10,50			
MANUT. CENTRO DE REF. ESP. DA ASSIST. SOCIAL-CREAS		08.244.0005.2122.0000					34.126,00
3	DESPESAS CORREN'						34.126,00
1	PESSOAL E ENCARGOS SOCIAIS				10.052,50		
	CONTRATAÇÃO POR TEMPO DETERMINADO		3.1.90.04.00	10,50			
	VENCIMENTOS E VANTAGENS FIXAS - PESSOAL CIVIL		3.1.90.11.00	10,50			
	OBRIGAÇÕES PATRONAIS		3.1.90.13.00	10.000,00			
	OBRIGAÇÕES PATRONAIS		3.1.90.13.00	10,50			
	DESPESAS DE EXERCÍCIOS ANTERIORES		3.1.90.92.00	10,50			
	INDENIZAÇÕES E RESTITUIÇÕES TRABALHISTAS		3.1.90.94.00	10,50			



# MUNICÍPIO DE BREJO DO PIAUÍ

AV. JOSE GOMES CHAVES, 81 - CNPJ: 01.612.567/0001-81

Orçamento Programa - Exercício de 2021

Página 51

## QUADRO AUXILIAR DE DETALHAMENTO DA DESPESA

ORGÃO	02	PREFEITURA MUNICIPAL
UNIDADE	09	SECRETARIA MUNIC. DE ASSIST. SOCIAL E CIDADANIA
SUB UNIDADE	01	FUNDO MUNICIPAL DE ASSISTÊNCIA SOCIAL - FMAS

Aplicação Programada	Proj/Ativ	Finalidade	Categoria	Detalhada	Total Grupo	Total Categ.	Total Func.
		F.R. - C.A.					

MANUT. CENTRO DE REF ESP. DA ASSIST SOCIAL-CREAS	08.244.0005.2122.0000						34.126,00
3 DESPESAS CORREN'						34.126,00	
3 OUTRAS DESPESAS CORRENTES					24.073,50		
MATERIAL DE CONSUMO			3.3.90.30.00	10,50			
MATERIAL DE CONSUMO			3.3.90.30.00	20.000,00			
MATERIAL, BEM OU SERVIÇO PARA DISTRIBUIÇÃO GRATUITA			3.3.90.32.00	10,50			
OUTROS SERVIÇOS DE TERCEIROS - PESSOA FÍSICA			3.3.90.36.00	10,50			
OUTROS SERVIÇOS DE TERCEIROS - PESSOA FÍSICA			3.3.90.36.00	2.000,00			
OUTROS SERVIÇOS DE TERCEIROS - PESSOA JURÍDICA			3.3.90.39.00	10,50			
OUTROS SERVIÇOS DE TERCEIROS - PESSOA JURÍDICA			3.3.90.39.00	2.000,00			
OUTROS AUXÍLIOS FINANCEIROS A PESSOAS FÍSICAS			3.3.90.48.00	10,50			
DESPESAS DE EXERCÍCIOS ANTERIORES			3.3.90.92.00	10,50			
INDENIZAÇÕES E RESTITUIÇÕES			3.3.90.93.00	10,50			

PROG. DE ASSIST. INTEGRAL A FAMÓLIA-PAIF/PBFI(PISO BAS. FIXO)	08.244.0005.2123.0000						44.242,00
3 DESPESAS CORREN'						44.242,00	
1 PESSOAL E ENCARGOS SOCIAIS					22.110,50		
CONTRATAÇÃO POR TEMPO DETERMINADO			3.1.90.04.00	10,50			
VENCIMENTOS E VANTAGENS FIXAS - PESSOAL CIVIL			3.1.90.11.00	20.000,00			
DESPESAS DE EXERCÍCIOS ANTERIORES			3.1.90.92.00	2.100,00			
3 OUTRAS DESPESAS CORRENTES					22.131,50		
MATERIAL DE CONSUMO			3.3.90.30.00	2.100,00			
MATERIAL, BEM OU SERVIÇO PARA DISTRIBUIÇÃO GRATUITA			3.3.90.32.00	10,50			
OUTROS SERVIÇOS DE TERCEIROS - PESSOA FÍSICA			3.3.90.36.00	20.000,00			
OUTROS SERVIÇOS DE TERCEIROS - PESSOA JURÍDICA			3.3.90.39.00	10,50			
DESPESAS DE EXERCÍCIOS ANTERIORES			3.3.90.92.00	10,50			

MANUTENÇÃO DO PROGRAMA PBVII-IDOSO/CRIANÇA-SCFV	08.244.0005.2130.0000						42,00
3 DESPESAS CORREN'						42,00	
1 PESSOAL E ENCARGOS SOCIAIS					10,50		
VENCIMENTOS E VANTAGENS FIXAS - PESSOAL CIVIL			3.1.90.11.00	10,50			
3 OUTRAS DESPESAS CORRENTES					31,50		
MATERIAL DE CONSUMO			3.3.90.30.00	10,50			
OUTROS SERVIÇOS DE TERCEIROS - PESSOA FÍSICA			3.3.90.36.00	10,50			
OUTROS SERVIÇOS DE TERCEIROS - PESSOA JURÍDICA			3.3.90.39.00	10,50			

MUNUTENCAO DO IGD-SUAS(INDICE GESTAO DESCENTRALIZ.DO SUAS)	08.244.0005.2134.0000						23.031,50
3 DESPESAS CORREN'						23.031,50	
1 PESSOAL E ENCARGOS SOCIAIS					21,00		
CONTRATAÇÃO POR TEMPO DETERMINADO			3.1.90.04.00	10,50			
VENCIMENTOS E VANTAGENS FIXAS - PESSOAL CIVIL			3.1.90.11.00	10,50			
3 OUTRAS DESPESAS CORRENTES					23.010,50		
DIÁRIAS - CIVIL			3.3.90.14.00	2.000,00			
MATERIAL DE CONSUMO			3.3.90.30.00	11.000,00			
SERVIÇOS DE CONSULTORIA			3.3.90.35.00	10,50			
OUTROS SERVIÇOS DE TERCEIROS - PESSOA FÍSICA			3.3.90.36.00	2.000,00			
OUTROS SERVIÇOS DE TERCEIROS - PESSOA JURÍDICA			3.3.90.39.00	8.000,00			

MUNUTENCAO DOS SERVICOS DE FORTALECIMENTO DE VINCULO-SCFV	08.244.0005.2143.0000						191.471,00
3 DESPESAS CORREN'						191.471,00	



# MUNICÍPIO DE BREJO DO PIAUÍ

AV. JOSE GOMES CHAVES, 81 - CNPJ: 01.612.567/0001-81

Orçamento Programa - Exercício de 2021

Página 52

## QUADRO AUXILIAR DE DETALHAMENTO DA DESPESA

ORGÃO	02	PREFEITURA MUNICIPAL
UNIDADE	09	SECRETARIA MUNIC. DE ASSIST. SOCIAL E CIDADANIA
SUB UNIDADE	01	FUNDO MUNICIPAL DE ASSISTÊNCIA SOCIAL - FMAS

Aplicação Programada	Proj/Ativ	Finalidade	Categoria	Detalhada	Total Grupo	Total Categ.	Total Func.
		F.R. - C.A.					

MUNUTENÇÃO DOS SERVIÇOS DE FORTALECIMENTO DE VINCULO-SCFV	08.244.0005.2143.0000						191.471,00
---	-----------------------	--	--	--	--	--	------------

3 DESPESAS CORREN'						191.471,00	
1 PESSOAL E ENCARGOS SOCIAIS					25.210,50		

CONTRATAÇÃO POR TEMPO DETERMINADO	3.1.90.04.00	200,00					
VENCIMENTOS E VANTAGENS FIXAS - PESSOAL CIVIL	3.1.90.11.00	10,50					
OBRIGAÇÕES PATRONAIS	3.1.90.13.00	2.000,00					
OBRIGAÇÕES PATRONAIS	3.1.90.13.00	3.000,00					
DESPESAS DE EXERCÍCIOS ANTERIORES	3.1.90.92.00	20.000,00					

3 OUTRAS DESPESAS CORRENTES					166.260,50		
-----------------------------	--	--	--	--	------------	--	--

MATERIAL DE CONSUMO	3.3.90.30.00	36.250,00					
OUTROS SERVIÇOS DE TERCEIROS - PESSOA FÍSICA	3.3.90.36.00	120.000,00					
OUTROS SERVIÇOS DE TERCEIROS - PESSOA JURÍDICA	3.3.90.39.00	10.000,00					
DESPESAS DE EXERCÍCIOS ANTERIORES	3.3.90.92.00	10,50					

PROGRAMA MELHORIA HABITACIONAL	08.244.0007.2129.0000						42,00
--------------------------------	-----------------------	--	--	--	--	--	-------

3 DESPESAS CORREN'						42,00	
3 OUTRAS DESPESAS CORRENTES					42,00		

MATERIAL DE CONSUMO	3.3.90.30.00	10,50					
MATERIAL, BEM OU SERVIÇO PARA DISTRIBUIÇÃO GRATUITA	3.3.90.32.00	10,50					
OUTROS SERVIÇOS DE TERCEIROS - PESSOA FÍSICA	3.3.90.36.00	10,50					
OUTROS SERVIÇOS DE TERCEIROS - PESSOA JURÍDICA	3.3.90.39.00	10,50					

TOTAL							718.619,95
-------	--	--	--	--	--	--	------------

EDSON RIBEIRO COSTA  
PREFEITO MUNICIPAL  
229.353.633-53

JOANA MÁRCIA ALVES DE M. OLIVEIRA  
CONTADORA CRC/PI 5.390/0-0  
471.011.213-49



**MUNICÍPIO DE BREJO DO PIAUÍ**

AV. JOSE GOMES CHAVES, 81

01.612.567/0001-81

Exercício: 2021

(Art.2º - § 1º da Lei 4.320/64)

*CONSOLIDADO*

1 de 1

**DEMONSTRATIVO GERAL DA RECEITA POR FONTES E DAS DESPESAS POR FUNÇÕES DO GOVERNO**

RECEITA			DESPESA		
TÍTULOS	Saldo R\$	Saldo R\$	TÍTULOS	Saldo R\$	Saldo R\$
<b>RECEITAS CORRENTES</b>		19.290.866,71	Legislativa		950.000,00
IMPOSTOS, TAXAS E CONTRIBUIÇÕES DE MELHORIA	467.646,50		Administração		2.934.452,33
CONTRIBUIÇÕES	40.000,00		Assistência Social		1.205.789,95
RECEITA PATRIMONIAL	51.680,00		Saúde		5.031.865,50
RECEITA DE SERVIÇOS	420,00		Educação		6.725.058,00
TRANSFERÊNCIAS CORRENTES	18.620.329,26		Cultura		30.260,00
OUTRAS RECEITAS CORRENTES	110.790,95		Urbanismo		1.779.590,50
<b>DEDUÇÕES DA RECEITA CORRENTE</b>		-2.111.820,86	Habitação		140.080,00
(R) DEDUÇÕES DA RECEITA	-2.111.820,86		Saneamento		702.290,50
<b>RECEITAS DE CAPITAL</b>		3.391.785,00	Gestão Ambiental		34.921,00
OPERAÇÕES DE CRÉDITO	4.851,00		Agricultura		395.520,00
ALIENAÇÃO DE BENS	48.510,00		Comércio e Serviços		30.020,00
TRANSFERÊNCIAS DE CAPITAL	3.231.484,50		Desporto e Lazer		230.250,00
OUTRAS RECEITAS DE CAPITAL	106.939,50		Encargos Especiais		300.233,07
<b>TOTAL</b>		<b>20.570.830,85</b>	Reserva de Contingência		80.500,00
			<b>TOTAL</b>		<b>20.570.830,85</b>

EDSON RIBEIRO COSTA  
PREFEITO MUNICIPAL  
229.353.633-53

JOANA MÁRCIA ALVES DE M. OLIVEIRA  
CONTADORA CRC/PI 5.390/0-0  
471.011.213-49

**MUNICÍPIO DE BREJO DO PIAUÍ**

AV. JOSE GOMES CHAVES, 81 - CNPJ: 01.612.567/0001-81

Orçamento Programa - Exercício de 2021

Anexo 07

Página 1

**PROGRAMA DE TRABALHO DO GOVERNO  
DEMONSTRATIVO DE FUNÇÕES, SUBFUNÇÕES E PROGRAMAS  
POR PROJETOS, ATIVIDADES E OPERAÇÕES ESPECIAIS**

(Inc. II, § 2º, Art. 2º)

Código	Especificação	Operação Especial	Projetos	Atividades	T o t a l
01	Legislativa	0,00	80.700,00	869.300,00	950.000,00
01	031 Ação Legislativa	0,00	80.700,00	869.300,00	950.000,00
01	031 0014 DESENVOLVIMENTO E MODERNIZAÇÃO LEGISLATIVA	0,00	80.700,00	869.300,00	950.000,00
01.031.0014.1001.0000	REST. REFORMAR E EQUIPAR PREDIO DA CÂMARA MUNICIPAL	0,00	40.000,00	0,00	40.000,00
01.031.0014.1078.0000	AQUISIÇÃO DE VEÍCULO	0,00	30.000,00	0,00	30.000,00
01.031.0014.1083.0000	AQUISIÇÃO DE IMÓVEL	0,00	700,00	0,00	700,00
01.031.0014.1084.0000	AQUISIÇÃO DE EQUIPAMENTOS E/OU MATERIAL PERMANENTE	0,00	10.000,00	0,00	10.000,00
01.031.0014.2001.0000	CONTRIBUIÇÃO A ENTIDADES	0,00	0,00	12.000,00	12.000,00
01.031.0014.2002.0000	MANUTENÇÃO DA CÂMARA MUNICIPAL	0,00	0,00	753.500,00	753.500,00
01.031.0014.2003.0000	ENCARGOS COM ASSESSORIA JURÍDICA TEC. ADMINISTRATIVA	0,00	0,00	94.500,00	94.500,00
01.031.0014.2124.0000	ASSINATURA DE INFORMATIVOS DE REVISTAS E JORNAIS	0,00	0,00	1.000,00	1.000,00
01.031.0014.2125.0000	MANUT. DOS ENCARGOS DE CONTROLE INTERNO E EXTERNO	0,00	0,00	2.000,00	2.000,00
01.031.0014.2126.0000	PUBLICAÇÃO DE ATOS DO PODER LEGISLATIVO	0,00	0,00	1.500,00	1.500,00
01.031.0014.2127.0000	ENCARGO COM ASSESSORIA DE IMPRENSA	0,00	0,00	4.800,00	4.800,00
04	Administração	0,00	83.670,00	2.850.782,33	2.934.452,33
04	091 Defesa da Ordem Jurídica	0,00	0,00	70,00	70,00
04	091 0004 GESTÃO ADMINISTRATIVA EFICIENTE	0,00	0,00	70,00	70,00
04.091.0004.2004.0000	ENCARGOS COM ASSESSORIA JURÍDICA	0,00	0,00	70,00	70,00
04	122 Administração Geral	0,00	15.080,00	2.342.592,33	2.357.672,33
04	122 0004 GESTÃO ADMINISTRATIVA EFICIENTE	0,00	15.080,00	1.799.342,33	1.814.422,33
04.122.0004.1003.0000	AQUISIÇÃO DE VEÍCULO	0,00	10,00	0,00	10,00
04.122.0004.1004.0000	AMPL. REFORMAR, REST. EQUIPAR PRDIO DA PREF. MUNICIPAL	0,00	5.010,00	0,00	5.010,00
04.122.0004.1005.0000	AQUISIÇÃO DE EQUIP. E MATERIAL PERMANENTE	0,00	10,00	0,00	10,00
04.122.0004.1006.0000	AQUISIÇÃO DE EQUIP. E MATERIAIS PERMANENTES	0,00	10.000,00	0,00	10.000,00
04.122.0004.1038.0000	AQUISIÇÃO DE VEÍCULO	0,00	10,00	0,00	10,00
04.122.0004.1048.0000	AQUISIÇÃO DE BENS IMÓVEIS	0,00	20,00	0,00	20,00
04.122.0004.1080.0000	AQUISIÇÃO DE VEÍCULO	0,00	10,00	0,00	10,00
04.122.0004.1088.0000	AQUIS. DE EQUIP. P/ DEPARTAMENTO ALMOXARIFADO E PATRIMÔNIO	0,00	10,00	0,00	10,00
04.122.0004.2006.0000	CONTRIBUIÇÃO A ENTIDADE	0,00	0,00	10.020,00	10.020,00
04.122.0004.2010.0000	MANUTENÇÃO E ENCARGOS DA SECRETARIA	0,00	0,00	1.286.912,33	1.286.912,33
04.122.0004.2011.0000	INDENIZAÇÃO ADMINISTRATIVA E SENTENÇAS JUDICIAIS	0,00	0,00	190.030,00	190.030,00
04.122.0004.2018.0000	ENCARGOS COM OBRIGAÇÕES PATRONAIS	0,00	0,00	282.030,00	282.030,00
04.122.0004.2022.0000	MANUTENÇÃO DOS SERVIÇOS POSTAIS	0,00	0,00	20,00	20,00
04.122.0004.2023.0000	ENCARGOS COM A RETRANSMISSÃO DO SINAL DE TV	0,00	0,00	30,00	30,00
04.122.0004.2024.0000	MANUTENÇÃO DOS SERVIÇOS DE RÁDIO-DIFUSÃO	0,00	0,00	30,00	30,00
04.122.0004.2025.0000	MANUTENÇÃO DOS SERVIÇOS DE TRANSPORTES	0,00	0,00	30.060,00	30.060,00
04.122.0004.2062.0000	MANUTENÇÃO DO DEPARTAMENTO DE ALMOX. E PATRIMÔNIO	0,00	0,00	80,00	80,00
04.122.0004.2063.0000	ADMINISTRAÇÃO DA SEC. MUN. DE SAÚDE E SANEAMENTO	0,00	0,00	110,00	110,00
04.122.0004.2083.0000	ENCARGOS C/ ASSINATURAS DE REVISTAS E JORNAIS	0,00	0,00	20,00	20,00
04	122 0008 INCENTIVO AO DESENVOLVIMENTO ECONÔMICO	0,00	0,00	40,00	40,00
04.122.0008.2141.0000	ENCARGOS COM DEPARTAMENTO DE TURISMO	0,00	0,00	40,00	40,00
04	122 0010 DESENVOLVIMENTO E INFRAESTRUTURA RURAL	0,00	0,00	20.070,00	20.070,00
04.122.0010.2139.0000	ENCARGOS C/ DEPARTAMENTO DE TRANSPORTE	0,00	0,00	40,00	40,00
04.122.0010.2140.0000	ENCARGOS C/ DEPART. DE COORDENAÇÃO E ABASTECIMENTO	0,00	0,00	20.030,00	20.030,00

**MUNICÍPIO DE BREJO DO PIAUÍ**

AV. JOSE GOMES CHAVES, 81 - CNPJ:01.612.567/0001-81

Orçamento Programa - Exercício de 2021

Anexo 07

Página 2

**PROGRAMA DE TRABALHO DO GOVERNO  
DEMONSTRATIVO DE FUNÇÕES, SUBFUNÇÕES E PROGRAMAS  
POR PROJETOS, ATIVIDADES E OPERAÇÕES ESPECIAIS**

(Inc. II, § 2º, Art. 2º)

Código	Especificação	Operação Especial	Projetos	Atividades	T o t a l
04	Administração	0,00	83.670,00	2.850.782,33	2.934.452,33
04	122 Administração Geral	0,00	15.080,00	2.342.592,33	2.357.672,33
04	122 0011 DESENVOLVIMENTO URBANO	0,00	0,00	100.070,00	100.070,00
04.122.0011.2060.0000	MANUTENÇÃO DOS SERVIÇOS DE ILUMINAÇÃO PÚBLICA	0,00	0,00	85.020,00	85.020,00
04.122.0011.2061.0000	MANUTENÇÃO E CONSERV. DE ESTRADAS VICINAIS E RODOVIAS	0,00	0,00	15.050,00	15.050,00
04	122 0013 PLANEJAMENTO GOVERNAMENTAL	0,00	0,00	423.070,00	423.070,00
04.122.0013.2005.0000	MANUTENÇÃO DA SECRETARIA MUNICIPAL DE GOVERNO	0,00	0,00	423.070,00	423.070,00
04	123 Administração Financeira	0,00	5.000,00	40,00	5.040,00
04	123 0004 GESTÃO ADMINISTRATIVA EFICIENTE	0,00	5.000,00	40,00	5.040,00
04.123.0004.1008.0000	AQUIS. DE EQUIPAMENTOS E MAT. PERMANENTES	0,00	5.000,00	0,00	5.000,00
04.123.0004.2012.0000	MANUTENÇÃO DO DEPARTAMENTO DE TRIBUTAÇÃO	0,00	0,00	40,00	40,00
04	124 Controle Interno	0,00	5.010,00	312.690,00	317.700,00
04	124 0004 GESTÃO ADMINISTRATIVA EFICIENTE	0,00	5.010,00	312.690,00	317.700,00
04.124.0004.1063.0000	AQUISIÇÃO DE EQUIPAMENTOS E MATERIAIS PERMANENTES	0,00	5.000,00	0,00	5.000,00
04.124.0004.1079.0000	CONSTRUIR, REST. E REFORMAR PRDIO DA CONTROLADORIA	0,00	10,00	0,00	10,00
04.124.0004.2014.0000	MANUT. DOS SERVIÇOS DE CONTROLE INTERNO E CONTÁBEIS	0,00	0,00	230.060,00	230.060,00
04.124.0004.2039.0000	MANUTENÇÃO DOS SERVIÇOS DA CONTROLADORIA GERAL DO MUNICÍPIO	0,00	0,00	82.600,00	82.600,00
04.124.0004.2132.0000	MANUT. DOS SERVICOS DE CONTROLE INTERNO E CONTABEIS	0,00	0,00	30,00	30,00
04	128 Formação de Recursos Humanos	0,00	0,00	30,00	30,00
04	128 0004 GESTÃO ADMINISTRATIVA EFICIENTE	0,00	0,00	30,00	30,00
04.128.0004.2013.0000	TREINAMENTO E CAPACITAÇÃO DE PESSOAL	0,00	0,00	30,00	30,00
04	131 Comunicação Social	0,00	10,00	20.090,00	20.100,00
04	131 0004 GESTÃO ADMINISTRATIVA EFICIENTE	0,00	10,00	20.090,00	20.100,00
04.131.0004.1061.0000	EQUIPAR SETOR DE COMUNICACAO	0,00	10,00	0,00	10,00
04.131.0004.2007.0000	ENCARGOS COM ACESSORIA DE IMPRENSA	0,00	0,00	70,00	70,00
04.131.0004.2080.0000	ENCARGOS COM PUBLICAÇÕES DE EDITAIS E NOTAS	0,00	0,00	20.020,00	20.020,00
04	153 Defesa Terrestre	0,00	0,00	100,00	100,00
04	153 0003 FORTALECIMENTO DOS DIREITOS DE CIDADANIA	0,00	0,00	100,00	100,00
04.153.0003.2008.0000	ADMINISTRAÇÃO DA JUNTA DO SERVIÇO MILITAR	0,00	0,00	100,00	100,00
04	181 Policiamento	0,00	10,00	150,00	160,00
04	181 0003 FORTALECIMENTO DOS DIREITOS DE CIDADANIA	0,00	0,00	110,00	110,00
04.181.0003.2112.0000	MANUTENÇÃO DA GUARDA MUNICIPAL	0,00	0,00	110,00	110,00
04	181 0004 GESTÃO ADMINISTRATIVA EFICIENTE	0,00	10,00	40,00	50,00
04.181.0004.1062.0000	IMPLANTAR, EQUIPAR E ESTRUTURAR GUARDA MUNICIPAL	0,00	10,00	0,00	10,00
04.181.0004.2009.0000	ENCARGOS COM A SEGURANÇA PÚBLICA	0,00	0,00	40,00	40,00
04	301 Atenção Básica	0,00	20,00	0,00	20,00
04	301 0004 GESTÃO ADMINISTRATIVA EFICIENTE	0,00	20,00	0,00	20,00
04.301.0004.1054.0000	CONSTRUIR, REST., REFORMAR E EQUIP. POSTOS DE SAÚDE	0,00	20,00	0,00	20,00

**MUNICÍPIO DE BREJO DO PIAUÍ**

AV. JOSE GOMES CHAVES, 81 - CNPJ: 01.612.567/0001-81

Orçamento Programa - Exercício de 2021

Anexo 07

Página 3

**PROGRAMA DE TRABALHO DO GOVERNO  
DEMONSTRATIVO DE FUNÇÕES, SUBFUNÇÕES E PROGRAMAS  
POR PROJETOS, ATIVIDADES E OPERAÇÕES ESPECIAIS**

(Inc. II, § 2º, Art. 2º)

Código	Especificação	Operação Especial	Projetos	Atividades	T o t a l
04	Administração	0,00	83.670,00	2.850.782,33	2.934.452,33
04	301 Atensão Básica	0,00	20,00	0,00	20,00
04	451 Infra-Estrutura Urbana	0,00	58.540,00	0,00	58.540,00
04	451 0011 DESENVOLVIMENTO URBANO	0,00	58.540,00	0,00	58.540,00
04.451.0011.1092.0000	INDENIZAÇÕES E DESAPROPRIAÇÕES	0,00	48.510,00	0,00	48.510,00
04.451.0011.1099.0000	CONSTRUCAO DE PORTAL PUBLICO	0,00	5.020,00	0,00	5.020,00
04.451.0011.1101.0000	IMPLANTACAO DE SEGURANCA E EDUCACAO DE TRANSITO	0,00	5.010,00	0,00	5.010,00
04	722 Telecomunicações	0,00	0,00	20,00	20,00
04	722 0004 GESTÃO ADMINISTRATIVA EFICIENTE	0,00	0,00	20,00	20,00
04.722.0004.2015.0000	MANUTENÇÃO DE SERVIÇOS TELEFÔNICOS	0,00	0,00	20,00	20,00
04	752 Energia Elétrica	0,00	0,00	175.000,00	175.000,00
04	752 0004 GESTÃO ADMINISTRATIVA EFICIENTE	0,00	0,00	175.000,00	175.000,00
04.752.0004.2016.0000	ENCARGO COM A CEPISA	0,00	0,00	175.000,00	175.000,00
08	Assistência Social	0,00	26.145,50	1.179.644,45	1.205.789,95
08	241 Assistência ao Idoso	0,00	0,00	6.042,00	6.042,00
08	241 0005 GESTÃO DA ASSISTÊNCIA SOCIAL	0,00	0,00	6.042,00	6.042,00
08.241.0005.2074.0000	PROGRAMA DE ATENÇÃO AO IDOSO-SCFV	0,00	0,00	6.010,50	6.010,50
08.241.0005.2075.0000	MANUTENÇÃO E CONSERVAÇÃO DO C.C.I-SCFV	0,00	0,00	31,50	31,50
08	242 Assistência ao Portador de Deficiência	0,00	0,00	42,00	42,00
08	242 0005 GESTÃO DA ASSISTÊNCIA SOCIAL	0,00	0,00	42,00	42,00
08.242.0005.2078.0000	PROT.SOCIAL ESPECIAL A PESSOA DEFICIENTE-PSE A P DEFICIENTE	0,00	0,00	42,00	42,00
08	243 Assistência à Criança e ao Adolescente	0,00	0,00	192.526,00	192.526,00
08	243 0005 GESTÃO DA ASSISTÊNCIA SOCIAL	0,00	0,00	192.526,00	192.526,00
08.243.0005.2072.0000	ASSISTÊNCIA INTEGRAL A INFÂNCIA E AO ADOLESCENTE-SCFV	0,00	0,00	42,00	42,00
08.243.0005.2073.0000	MANUT.DO PROG.DE ERRADICAÇÃO DO TRAB.INFANTIL/PVMC-SCFV	0,00	0,00	84,00	84,00
08.243.0005.2144.0000	PROGRAMA CRIANÇA FELIZ	0,00	0,00	192.400,00	192.400,00
08	244 Assistência Comunitária	0,00	26.145,50	981.034,45	1.007.179,95
08	244 0004 GESTÃO ADMINISTRATIVA EFICIENTE	0,00	41,50	342.101,50	342.143,00
08.244.0004.1082.0000	AQUISIÇÃO DE VEÍCULO	0,00	10,00	0,00	10,00
08.244.0004.1102.0000	CONSTRUIR, RESTAURAR E EQUIPAR COZINHA COMUNITÁRIA	0,00	31,50	0,00	31,50
08.244.0004.2071.0000	ADMINISTRAÇÃO GERAL	0,00	0,00	342.070,00	342.070,00
08.244.0004.2111.0000	MANTER COZINHA COMUNITARIA	0,00	0,00	31,50	31,50

**MUNICÍPIO DE BREJO DO PIAUÍ**

AV. JOSE GOMES CHAVES, 81 - CNPJ: 01.612.567/0001-81

Orçamento Programa - Exercício de 2021

Anexo 07

Página 4

**PROGRAMA DE TRABALHO DO GOVERNO  
DEMONSTRATIVO DE FUNÇÕES, SUBFUNÇÕES E PROGRAMAS  
POR PROJETOS, ATIVIDADES E OPERAÇÕES ESPECIAIS**

(Inc. II, § 2º, Art. 2º)

Código	Especificação	Operação Especial	Projetos	Atividades	T o t a l		
08	Assistência Social	0,00	26.145,50	1.179.644,45	1.205.789,95		
08	244	Assistência Comunitária	0,00	26.145,50	981.034,45	1.007.179,95	
08	244	0005	GESTÃO DA ASSISTÊNCIA SOCIAL	0,00	26.104,00	638.890,95	664.994,95
08.244.0005.1002.0000	CONST. REST. E EQUIPAR PRDIO SEC. BEM ESTAR SOCIAL	0,00	10.010,00	0,00	10.010,00	10.010,00	
08.244.0005.1006.0000	AQUISIÇÃO DE EQUIP. E MATERIAIS PERMANENTES	0,00	10,00	0,00	10,00	10,00	
08.244.0005.1041.0000	CONST.REST.E EQUIP.CENTRO DE CONVIVÊNCIA DE IDOSOS	0,00	21,00	0,00	21,00	21,00	
08.244.0005.1067.0000	AQUISIÇÃO DE MATERIAIS E EQUIPAMENTOS PERMANENTES	0,00	14.000,00	0,00	14.000,00	14.000,00	
08.244.0005.1068.0000	AQUISIÇÃO DE VEÍCULOS	0,00	31,50	0,00	31,50	31,50	
08.244.0005.1069.0000	CONST.REST.AMPLIAÇÃO E EQUIPAR PRDIO DO CRAS/CREAS	0,00	2.031,50	0,00	2.031,50	2.031,50	
08.244.0005.2019.0000	MANUT.DO CRAS(PBVIII-EQUIPE VOLANTE)	0,00	0,00	27.042,00	27.042,00	27.042,00	
08.244.0005.2076.0000	ATENDIMENTO DE EMERGÊNCIA A CALAMIDADE	0,00	0,00	42,00	42,00	42,00	
08.244.0005.2077.0000	PROGRAMA IGD-BF-ÍNDICE DE GESTÃO DESCENT.B.FAMILIA	0,00	0,00	137.031,50	137.031,50	137.031,50	
08.244.0005.2079.0000	ADMINISTRAÇÃO DO FMAS	0,00	0,00	42.105,00	42.105,00	42.105,00	
08.244.0005.2081.0000	APOIO A PESSOAS CARENTES	0,00	0,00	4.061,95	4.061,95	4.061,95	
08.244.0005.2082.0000	ACOMPANHAMENTO E REVISÃO DO BPC	0,00	0,00	500,00	500,00	500,00	
08.244.0005.2097.0000	MANUTENÇÃO E APOIO AO CONSELHO TUTELAR	0,00	0,00	135.070,00	135.070,00	135.070,00	
08.244.0005.2098.0000	PROGRAMA DE ATENÇÃO A CRIANÇA E A FAMILIA/PBT-SCFV	0,00	0,00	52,50	52,50	52,50	
08.244.0005.2099.0000	PROJETO AGENTE JOVEM-SCFV-SCFV	0,00	0,00	73,50	73,50	73,50	
08.244.0005.2122.0000	MANUT.CENTRO DE REF ESP.DA ASSIST SOCIAL-CREAS	0,00	0,00	34.126,00	34.126,00	34.126,00	
08.244.0005.2123.0000	PROG.DE ASSIST.INTEGRAL A FAMÓLIA-PAIF/PBFI(PISO BAS.FIXO)	0,00	0,00	44.242,00	44.242,00	44.242,00	
08.244.0005.2130.0000	MANUTENÇÃO DO PROGRAMA PBVII-IDOSO/CRANÇA-SCFV	0,00	0,00	42,00	42,00	42,00	
08.244.0005.2134.0000	MUNUTENCAO DO IGD-SUAS(INDICE GESTAO DESCENTRALIZ.DO SUAS)	0,00	0,00	23.031,50	23.031,50	23.031,50	
08.244.0005.2143.0000	MUNUTENCAO DOS SERVICOS DE FORTALECIMENTO DE VINCULO-SCFV	0,00	0,00	191.471,00	191.471,00	191.471,00	
08	244	0007	MORADIA DIGNA PARA AS FAMILIAS	0,00	0,00	42,00	42,00
08.244.0007.2129.0000	PROGRAMA MELHORIA HABITACIONAL	0,00	0,00	42,00	42,00	42,00	
10	Saúde	0,00	508.125,00	4.523.740,50	5.031.865,50		
10	122	Administração Geral	0,00	0,00	6.000,00	6.000,00	
10	122	0002	SAÚDE HUMANIZADA, ÁGIL E RESOLUTA	0,00	0,00	6.000,00	6.000,00
10.122.0002.2145.0000	ENFRENTAMENTO DA EMERGENCIA COVID-19	0,00	0,00	6.000,00	6.000,00	6.000,00	
10	301	Atenção Básica	0,00	508.084,00	4.389.537,50	4.897.621,50	

**MUNICÍPIO DE BREJO DO PIAUÍ**

AV. JOSE GOMES CHAVES, 81 - CNPJ:01.612.567/0001-81

Orçamento Programa - Exercício de 2021

Anexo 07

Página 5

**PROGRAMA DE TRABALHO DO GOVERNO  
DEMONSTRATIVO DE FUNÇÕES, SUBFUNÇÕES E PROGRAMAS  
POR PROJETOS, ATIVIDADES E OPERAÇÕES ESPECIAIS**

(Inc. II, § 2º, Art. 2º)

Código	Especificação	Operação Especial	Projetos	Atividades	T o t a l		
10	Saúde	0,00	508.125,00	4.523.740,50	5.031.865,50		
10	301	Atenção Básica	0,00	4.389.537,50	4.897.621,50		
10	301	0002	SAÚDE HUMANIZADA, ÁGIL E RESOLUTA	0,00	4.389.537,50	4.897.621,50	
10.301.0002.1039.0000	CONSTRUIR, AMPLIAR E RESTAURAR POSTOS DE SAÚDE	0,00	190.000,00	0,00	190.000,00		
10.301.0002.1040.0000	AQUISIÇÃO DE EQUIP. E MAT. PERM. PARA POSTOS DE SAÚDE	0,00	60.000,00	0,00	60.000,00		
10.301.0002.1052.0000	AQUISIÇÃO DE VEÍCULOS/AMBULÂNCIA	0,00	4.000,00	0,00	4.000,00		
10.301.0002.1053.0000	AQUISIÇÃO DE IMÓVEL	0,00	21,00	0,00	21,00		
10.301.0002.1091.0000	CONSTRUIR, AMPL. REFORMAR E EQUIPAR UNIDADE MISTA DE SAÚDE	0,00	21,00	0,00	21,00		
10.301.0002.1104.0000	CONSTRUIR E EQUIPAR ACADEMIA AO AR LIVRE	0,00	2.010,50	0,00	2.010,50		
10.301.0002.1105.0000	CONSTRUIR, AMPLIAR, REST. EQUIPAR UPA-UNIDADE DE PRONTO ATENDIMENTO	0,00	21,00	0,00	21,00		
10.301.0002.1106.0000	CONSTRUIR, AMPLIAR, REST. EQUIPAR UNIDADES DE SAÚDE	0,00	22.000,00	0,00	22.000,00		
10.301.0002.1108.0000	CONSTRUIR, AMPL. REST. E EQUIPAR UBS-UNIDADE BÁSICA DE SAÚDE	0,00	180.010,50	0,00	180.010,50		
10.301.0002.1109.0000	AQUISIÇÃO DE AMBULÂNCIA UTI MÓVEL	0,00	50.000,00	0,00	50.000,00		
10.301.0002.2042.0000	MANUTENÇÃO DO NÚCLEO DE APLIADO DE SAÚDE DA FAMÍLIA-NASF	0,00	0,00	141.000,00	141.000,00		
10.301.0002.2064.0000	MANUTENÇÃO PROGRAMA DE COFINANCIAMENTO	0,00	0,00	32.400,00	32.400,00		
10.301.0002.2065.0000	MANUTENÇÃO E ENCARGOS DE ASSISTÊNCIA MÉDICA	0,00	0,00	2.525.102,00	2.525.102,00		
10.301.0002.2066.0000	AQUISIÇÃO DE MATERIAIS E MEDICAMENTOS	0,00	0,00	422.100,00	422.100,00		
10.301.0002.2067.0000	MANUTENÇÃO E CONSERVAÇÃO DOS POSTOS DE SAÚDE	0,00	0,00	331,50	331,50		
10.301.0002.2093.0000	MANUTENÇÃO DO PROGRAMA SAÚDE DA FAMÍLIA - PSF	0,00	0,00	633.111,50	633.111,50		
10.301.0002.2094.0000	MANUT. DO PROGR. DE AGENTES COMUN. DE SAÚDE - PACS	0,00	0,00	355.152,50	355.152,50		
10.301.0002.2095.0000	MANUTENÇÃO DO PROGRAMA DE SAÚDE BUCAL - PSB	0,00	0,00	250.080,50	250.080,50		
10.301.0002.2128.0000	MANUTENÇÃO DA UNIDADE MISTA DE SAÚDE	0,00	0,00	105,00	105,00		
10.301.0002.2135.0000	PROGRAMA SAÚDE NA ESCOLA - PSE	0,00	0,00	30,00	30,00		
10.301.0002.2136.0000	MANUTENÇÃO DA UP-UNIDADE DE PRONTO ATENDIMENTO	0,00	0,00	31,00	31,00		
10.301.0002.2137.0000	MANUTENÇÃO DO CAPS-CENTRO DE ATENDIMENTO PSICOSSOCIAL	0,00	0,00	52,00	52,00		
10.301.0002.2138.0000	MANUTENÇÃO DE UBS-UNIDADE BÁSICA DE SAÚDE	0,00	0,00	30.041,50	30.041,50		
10	303	Suporte Profilático e Terapêutico	0,00	41,00	30.021,00	30.062,00	
10	303	0002	SAÚDE HUMANIZADA, ÁGIL E RESOLUTA	0,00	41,00	30.021,00	30.062,00
10.303.0002.1066.0000	CONSTRUIR E EQUIPAR CONSULTÓRIO ODONTOLÓGICO	0,00	31,00	0,00	31,00		
10.303.0002.1107.0000	AQUISIÇÃO E UNIDADE ODONTOLÓGICA MÓVEL	0,00	10,00	0,00	10,00		
10.303.0002.2133.0000	MANUTENÇÃO DA FARMÁCIA BÁSICA	0,00	0,00	30.021,00	30.021,00		
10	304	Vigilância Sanitária	0,00	0,00	10.090,50	10.090,50	
10	304	0002	SAÚDE HUMANIZADA, ÁGIL E RESOLUTA	0,00	0,00	10.090,50	10.090,50
10.304.0002.2070.0000	ENCARGOS COM VIGILÂNCIA E INSPEÇÃO SANITÁRIA	0,00	0,00	10.090,50	10.090,50		
10	305	Vigilância Epidemiológica	0,00	0,00	88.091,50	88.091,50	
10	305	0002	SAÚDE HUMANIZADA, ÁGIL E RESOLUTA	0,00	0,00	88.091,50	88.091,50
10.305.0002.2068.0000	MANUT. PROG. DE ERRAD. E CONTROLE DE DOENÇAS-ECD/PPI	0,00	0,00	88.091,50	88.091,50		
12	Educação	0,00	475.523,50	6.249.534,50	6.725.058,00		
12	361	Ensino Fundamental	0,00	270.431,50	5.698.726,00	5.969.157,50	



# MUNICÍPIO DE BREJO DO PIAUÍ

AV. JOSE GOMES CHAVES, 81 - CNPJ:01.612.567/0001-81

Orçamento Programa - Exercício de 2021

Anexo 07

Página 6

## PROGRAMA DE TRABALHO DO GOVERNO DEMONSTRATIVO DE FUNÇÕES, SUBFUNÇÕES E PROGRAMAS POR PROJETOS, ATIVIDADES E OPERAÇÕES ESPECIAIS

(Inc. II, § 2º, Art. 2º)

Código	Especificação	Operação Especial	Projetos	Atividades	T o t a l		
12	Educação	0,00	475.523,50	6.249.534,50	6.725.058,00		
12	361	Ensino Fundamental	0,00	270.431,50	5.698.726,00	5.969.157,50	
12	361	0001	DESENVOLVIMENTO DA EDUCAÇÃO DE QUALIDADE	0,00	270.431,50	5.698.696,00	5.969.127,50
12.361.0001.1015.0000	CONST., AMPL., E REST. DE UNIDADES ESCOLARES	0,00	100.000,00	0,00	100.000,00	100.000,00	
12.361.0001.1016.0000	AQUIS. DIV. EQUIP. E MAT. PERMANENTE P/ UNIDADES ESCOLARES	0,00	20.000,00	0,00	20.000,00	20.000,00	
12.361.0001.1046.0000	CONSTRUÇÃO / REFORMA DE UNIDADES ESCOLARES	0,00	200,00	0,00	200,00	200,00	
12.361.0001.1047.0000	AQUISIÇÃO DE EQUIPAMENTO PARA AS ESCOLAS	0,00	200,00	0,00	200,00	200,00	
12.361.0001.1060.0000	AQUISIÇÃO DE VEÍCULO	0,00	50.000,00	0,00	50.000,00	50.000,00	
12.361.0001.1064.0000	AQUISIÇÃO DE BENS IMÓVEIS	0,00	21,00	0,00	21,00	21,00	
12.361.0001.1081.0000	AQUISIÇÃO DE VEÍCULO	0,00	10,50	0,00	10,50	10,50	
12.361.0001.1086.0000	CONSTRUÇÃO DE QUADRAS EM UNIDADES ESCOLARES	0,00	100.000,00	0,00	100.000,00	100.000,00	
12.361.0001.2017.0000	PROGRAMA DINHEIRO DIRETO NA ESCOLA - PDDE	0,00	0,00	9.010,00	9.010,00	9.010,00	
12.361.0001.2033.0000	MANUTENÇÃO DO PROGRAMA BRASIL ALFABETIZADO	0,00	0,00	90,00	90,00	90,00	
12.361.0001.2035.0000	DISPONDÍOS COM O SALÁRIO EDUCAÇÃO - QSE	0,00	0,00	68.010,00	68.010,00	68.010,00	
12.361.0001.2037.0000	ADMINISTRAÇÃO DO ENSINO FUNDAMENTAL	0,00	0,00	1.843.090,00	1.843.090,00	1.843.090,00	
12.361.0001.2040.0000	MANUT. DO PROG. NACIONAL DE ALIMENTAÇÃO ESCOLAR - PNAE	0,00	0,00	130.000,00	130.000,00	130.000,00	
12.361.0001.2041.0000	ENCARGOS C/ TRANSP. ESCOLAR DE ALUNOS DO ENSINO FUNDAMENTAL	0,00	0,00	180.020,00	180.020,00	180.020,00	
12.361.0001.2047.0000	MANUTENÇÃO DO PROGRAMA DE EDUCAÇÃO DE JOVENS E ADULTOS	0,00	0,00	130,00	130,00	130,00	
12.361.0001.2048.0000	ENC. C/ BOLSA EST. MAT. PED. RES. TRANSP. ESCOLAR	0,00	0,00	50,00	50,00	50,00	
12.361.0001.2051.0000	PROGRAMA ALFABETIZAÇÃO SOLIDÁRIA	0,00	0,00	40,00	40,00	40,00	
12.361.0001.2089.0000	ENCARGOS COM PESSOAL DO MAGISTÉRIO - FUNDEB	0,00	0,00	3.052.221,00	3.052.221,00	3.052.221,00	
12.361.0001.2090.0000	ENCARGOS COM PESSOAL ADMINISTRATIVO - FUNDEB	0,00	0,00	410.472,50	410.472,50	410.472,50	
12.361.0001.2091.0000	TREINAMENTO E QUALIFICAÇÃO	0,00	0,00	42,00	42,00	42,00	
12.361.0001.2092.0000	OUTRAS DESPESAS DE CUSTEIO FUNDEB	0,00	0,00	5.020,50	5.020,50	5.020,50	
12.361.0001.2100.0000	MANUTENÇÃO DOS SERVIÇOS DE TRANSPORTE ESCOLAR	0,00	0,00	83,00	83,00	83,00	
12.361.0001.2105.0000	MANUTENÇÃO E ENC. COM EDUC. DE JOVENS E ADULTOS	0,00	0,00	115,50	115,50	115,50	
12.361.0001.2106.0000	ENC. COM O PESSOAL DO MAGIST. EDUC. JOVENS E ADULTOS	0,00	0,00	73,50	73,50	73,50	
12.361.0001.2107.0000	MANUTENÇÃO E ENCARGOS DA EDUCAÇÃO ESPECIAL	0,00	0,00	105,00	105,00	105,00	
12.361.0001.2108.0000	ENCARGOS COM O PESSOAL DO MAGIST. DA EDUC. ESPECIAL	0,00	0,00	63,00	63,00	63,00	
12.361.0001.2117.0000	DISTRIBUIÇÃO DE BOLSAS PARA ESTUDANTES CARENTES	0,00	0,00	20,00	20,00	20,00	
12.361.0001.2118.0000	AQUISIÇÃO DE LIVROS PARA ESTUDANTES CARENTES	0,00	0,00	10,00	10,00	10,00	
12.361.0001.2131.0000	MANUTENÇÃO DO PROGRAMA PROINFRO/TELECENTRO	0,00	0,00	30,00	30,00	30,00	
12	361	0009	QUALIFICAÇÃO SOCIAL E PROFISSIONAL	0,00	0,00	30,00	30,00
12.361.0009.2049.0000	TREINAMENTO E CAPACITAÇÃO DE PESSOAL	0,00	0,00	30,00	30,00	30,00	
12	363	Ensino Profissional	0,00	0,00	30,00	30,00	
12	363	0001	DESENVOLVIMENTO DA EDUCAÇÃO DE QUALIDADE	0,00	0,00	30,00	30,00
12.363.0001.2043.0000	ENCARGOS COM O ENSINO PROFISSIONALIZANTE	0,00	0,00	30,00	30,00	30,00	
12	364	Ensino Superior	0,00	0,00	30,00	30,00	
12	364	0001	DESENVOLVIMENTO DA EDUCAÇÃO DE QUALIDADE	0,00	0,00	30,00	30,00
12.364.0001.2044.0000	ENCARGOS COM O ENSINO SUPERIOR	0,00	0,00	30,00	30,00	30,00	
12	365	Educação Infantil	0,00	200.062,00	30.558,00	230.620,00	

**MUNICÍPIO DE BREJO DO PIAUÍ**

AV. JOSE GOMES CHAVES, 81 - CNPJ:01.612.567/0001-81

Orçamento Programa - Exercício de 2021

Anexo 07

Página 7

**PROGRAMA DE TRABALHO DO GOVERNO  
DEMONSTRATIVO DE FUNÇÕES, SUBFUNÇÕES E PROGRAMAS  
POR PROJETOS, ATIVIDADES E OPERAÇÕES ESPECIAIS**

(Inc. II, § 2º, Art. 2º)

Código	Especificação	Operação Especial	Projetos	Atividades	T o t a l		
12	Educação	0,00	475.523,50	6.249.534,50	6.725.058,00		
12	365	Educação Infantil	0,00	200.062,00	30.558,00	230.620,00	
12	365	0001	DESENVOLVIMENTO DA EDUCAÇÃO DE QUALIDADE	0,00	200.062,00	30.558,00	230.620,00
12.365.0001.1019.0000	CONSTR. AMPL. REST. E EQUIPAR CRECHES	0,00	200.020,00	0,00	200.020,00		
12.365.0001.1055.0000	CONSTRUIR, AMPL. REST. E EQUIPAR CRECHES - 40%	0,00	21,00	0,00	21,00		
12.365.0001.1057.0000	CONSTRUIR, AMPL. REST. E EQUIPAR PR-ESCOLAS - 40%	0,00	21,00	0,00	21,00		
12.365.0001.2038.0000	MANUT. DO PROG. DE ALIMENTAÇÃO PR-ESCOLAR - PNAF	0,00	0,00	10.000,00	10.000,00		
12.365.0001.2045.0000	ENCARGOS COM MANUTENÇÃO DE CRECHES	0,00	0,00	3.100,00	3.100,00		
12.365.0001.2046.0000	MANUTENÇÃO DO ENSINO PRE-ESCOLAR	0,00	0,00	12.080,00	12.080,00		
12.365.0001.2055.0000	PROGRAMA NACIONAL DE ALIMENTAÇÃO EM CRECHE - PNAC	0,00	0,00	5.000,00	5.000,00		
12.365.0001.2101.0000	MANUTENÇÃO E ENCARGOS DO ENSINO INFANTIL	0,00	0,00	115,50	115,50		
12.365.0001.2102.0000	ENCARGOS PESSOAL DO MAGIST.ENS.INFANTIL	0,00	0,00	73,50	73,50		
12.365.0001.2109.0000	MANUTENÇÃO E ENCARGOS DO PRÉ-ESCOLAR	0,00	0,00	115,50	115,50		
12.365.0001.2110.0000	ENCARGOS COM O PESSOAL DO MAGISTRIO DO PRÉ-ESCOLAR	0,00	0,00	73,50	73,50		
12	367	Educação Especial	0,00	0,00	120,50	120,50	
12	367	0001	DESENVOLVIMENTO DA EDUCAÇÃO DE QUALIDADE	0,00	0,00	120,50	120,50
12.367.0001.2050.0000	ENCARGOS COM A EDUCAÇÃO ESPECIAL	0,00	0,00	120,50	120,50		
12	368	Educação Básica	0,00	5.030,00	520.070,00	525.100,00	
12	368	0001	DESENVOLVIMENTO DA EDUCAÇÃO DE QUALIDADE	0,00	5.030,00	0,00	5.030,00
12.368.0001.1017.0000	AQUISIÇÃO DE BENS IMÓVEIS	0,00	20,00	0,00	20,00		
12.368.0001.1018.0000	AQUISIÇÃO DE VEÍCULOS	0,00	10,00	0,00	10,00		
12.368.0001.1059.0000	CONS., REST. AMPL E EQUIPAR PRÉDIO DA SEC. DE EDUCAÇÃO	0,00	5.000,00	0,00	5.000,00		
12	368	0004	GESTÃO ADMINISTRATIVA EFICIENTE	0,00	0,00	520.070,00	520.070,00
12.368.0004.2036.0000	ADMINISTRAÇÃO E ENCARGOS DA SECRETARIA	0,00	0,00	520.070,00	520.070,00		
13	Cultura	0,00	10.080,00	20.180,00	30.260,00		
13	122	Administração Geral	0,00	10,00	10,00	20,00	
13	122	0004	GESTÃO ADMINISTRATIVA EFICIENTE	0,00	0,00	10,00	10,00
13.122.0004.2142.0000	ENCARGOS C/DEPART.DE COMUNIC.E RELAÇÕES PÚBLICAS	0,00	0,00	10,00	10,00		
13	122	0012	DESENVOLVIMENTO E PROMOÇÃO CULTURAL	0,00	10,00	0,00	10,00
13.122.0012.1110.0000	AQUISIÇÃO DE VEÍCULOS	0,00	10,00	0,00	10,00		
13	391	Patrimônio Histórico, Artístico e Arqueológico	0,00	10.010,00	0,00	10.010,00	
13	391	0012	DESENVOLVIMENTO E PROMOÇÃO CULTURAL	0,00	10.010,00	0,00	10.010,00
13.391.0012.1075.0000	CONST. REST. AMPLIAR E EQUIPAR CENTRO DE ARTESANATO	0,00	10.010,00	0,00	10.010,00		
13	392	Difusão Cultural	0,00	60,00	20.170,00	20.230,00	
13	392	0012	DESENVOLVIMENTO E PROMOÇÃO CULTURAL	0,00	60,00	20.170,00	20.230,00
13.392.0012.1043.0000	CONSTRUÇÃO E RESTAURAÇÃO DA BIBLIOTECA PÚBLICA	0,00	20,00	0,00	20,00		
13.392.0012.1044.0000	AQUISIÇÃO DE ACERVO PARA BIBLIOTECA PÚBLICA	0,00	20,00	0,00	20,00		
13.392.0012.1097.0000	IMPLANTACAO DO PROGRAMA PROINFO/TELECENTRO	0,00	20,00	0,00	20,00		
13.392.0012.2084.0000	MANUTENÇÃO DO DEPARTAMENTO DE CULTURA	0,00	0,00	15.140,00	15.140,00		
13.392.0012.2085.0000	APOIO AS ATIVIDADES CULTURAIS DO MUNICÍPIO	0,00	0,00	5.030,00	5.030,00		



**MUNICÍPIO DE BREJO DO PIAUÍ**

AV. JOSE GOMES CHAVES, 81 - CNPJ:01.612.567/0001-81

Orçamento Programa - Exercício de 2021

Anexo 07

Página 8

**PROGRAMA DE TRABALHO DO GOVERNO  
DEMONSTRATIVO DE FUNÇÕES, SUBFUNÇÕES E PROGRAMAS  
POR PROJETOS, ATIVIDADES E OPERAÇÕES ESPECIAIS**

(Inc. II, § 2º, Art. 2º)

Código	Especificação	Operação Especial	Projetos	Atividades	T o t a l	
15	Urbanismo	0,00	860.260,00	919.330,50	1.779.590,50	
15	121	Planejamento e Orçamento	0,00	0,00	30,00	30,00
15	121	0013 PLANEJAMENTO GOVERNAMENTAL	0,00	0,00	30,00	30,00
15.121.0013.2052.0000	15.121.0013.2052.0000	IMPLANTAÇÃO DO PLANO DIRETOR	0,00	0,00	30,00	30,00
15	122	Administração Geral	0,00	5.020,00	295.090,00	300.110,00
15	122	0004 GESTÃO ADMINISTRATIVA EFICIENTE	0,00	20,00	295.090,00	295.110,00
15.122.0004.1111.0000	15.122.0004.1111.0000	CONST.REFOR.RESTAUAR OBRAS PUBLICAS	0,00	20,00	0,00	20,00
15.122.0004.2053.0000	15.122.0004.2053.0000	ADMINISTRAÇÃO E ENCARGOS DA SECRETARIA	0,00	0,00	295.090,00	295.090,00
15	122	0011 DESENVOLVIMENTO URBANO	0,00	5.000,00	0,00	5.000,00
15.122.0011.1023.0000	15.122.0011.1023.0000	AQUIS. DE EQUIP. E MATERIAL PERMANENTE	0,00	5.000,00	0,00	5.000,00
15	451	Infra-Estrutura Urbana	0,00	715.190,00	10.020,00	725.210,00
15	451	0011 DESENVOLVIMENTO URBANO	0,00	715.190,00	10.020,00	725.210,00
15.451.0011.1007.0000	15.451.0011.1007.0000	AQUISIÇÃO DE IMÓVEIS	0,00	20,00	0,00	20,00
15.451.0011.1020.0000	15.451.0011.1020.0000	CONST. E RECUPERAÇÃO DE CALÇAMENTOS	0,00	105.010,00	0,00	105.010,00
15.451.0011.1021.0000	15.451.0011.1021.0000	CONSTRUÇÃO PAVIMENTAÇÃO ASFALTICA DE VIAS PÚBLICAS	0,00	90.010,00	0,00	90.010,00
15.451.0011.1024.0000	15.451.0011.1024.0000	ABERTURA DE RUAS E AVENIDAS	0,00	30,00	0,00	30,00
15.451.0011.1030.0000	15.451.0011.1030.0000	CONST., INST., REST. E EQUIP. POSTOS TELEFÔNICOS	0,00	20,00	0,00	20,00
15.451.0011.1031.0000	15.451.0011.1031.0000	IMPLANT., AMPL. E EQUIP. ELETRIFICAÇÃO URBANA/RURAL	0,00	140.020,00	0,00	140.020,00
15.451.0011.1032.0000	15.451.0011.1032.0000	CONSTRUÇÃO E RESTAURAÇÃO DE ESTRADAS VICINAIS	0,00	70.010,00	0,00	70.010,00
15.451.0011.1073.0000	15.451.0011.1073.0000	CONST., REST., AMPLIAR E EQUIPAR TERMINAL RODOVIÁRIO	0,00	20.010,00	0,00	20.010,00
15.451.0011.1077.0000	15.451.0011.1077.0000	CONST.RECUP. E REST DE ESTRADAS, BUEIROS E PASSAGEM MOLHADA	0,00	70.010,00	0,00	70.010,00
15.451.0011.1094.0000	15.451.0011.1094.0000	AQUISICAO DE PATROL	0,00	70.000,00	0,00	70.000,00
15.451.0011.1095.0000	15.451.0011.1095.0000	AQUISICAO DE TRATORES E/OU IMPLEMENTOS AGRICOLAS	0,00	70.010,00	0,00	70.010,00
15.451.0011.1098.0000	15.451.0011.1098.0000	URBANIZAÇÃO PÚBLICA DE RUAS E AVENIDAS	0,00	10.030,00	0,00	10.030,00
15.451.0011.1100.0000	15.451.0011.1100.0000	CONTRUCAO E RECUPERACAO DE PONTE	0,00	70.010,00	0,00	70.010,00
15.451.0011.2054.0000	15.451.0011.2054.0000	URBANIZAÇÃO DE VIAS E OUTROS LOGRAD. PÚBLICOS	0,00	0,00	10.020,00	10.020,00
15	452	Serviços Urbanos	0,00	140.050,00	614.190,50	754.240,50
15	452	0006 QUALIDADE DE VIDA E RESPEITO AO MEIO AMBIENTE	0,00	30,00	0,00	30,00
15.452.0006.1025.0000	15.452.0006.1025.0000	AQUISIÇÃO DE EQUIPAMENTOS PARA LIMPEZA PÚBLICA	0,00	30,00	0,00	30,00
15	452	0011 DESENVOLVIMENTO URBANO	0,00	140.020,00	614.190,50	754.210,50
15.452.0011.1026.0000	15.452.0011.1026.0000	CONST. REST. DE PRACAS, PARQUES, JARDINS E OUTROS LOG.PUBLI	0,00	120.010,00	0,00	120.010,00
15.452.0011.1089.0000	15.452.0011.1089.0000	CONSTRUÇÃO E REFORMA DE CEMITÉRIO PÚBLICO	0,00	20.010,00	0,00	20.010,00
15.452.0011.2056.0000	15.452.0011.2056.0000	MANUTENÇÃO DOS SERVIÇOS DE LIMPEZA PÚBLICA	0,00	0,00	600.090,50	600.090,50
15.452.0011.2057.0000	15.452.0011.2057.0000	MANUTENÇÃO DE CEMITRIOS E SERVIÇOS FUNERÁRIOS	0,00	0,00	11.070,00	11.070,00
15.452.0011.2058.0000	15.452.0011.2058.0000	MANUT. CONSERV. PRAÇAS, PARQUES, JARDINS E OUTROS LOG.PÚBLICOS	0,00	0,00	3.030,00	3.030,00
16	Habitação	0,00	140.040,00	40,00	140.080,00	
16	122	Administração Geral	0,00	0,00	40,00	40,00
16	122	0007 MORADIA DIGNA PARA AS FAMILIAS	0,00	0,00	40,00	40,00
16.122.0007.2069.0000	16.122.0007.2069.0000	MANUT. DE CASAS POPULARES E MELHORIA HABITACIONAL	0,00	0,00	40,00	40,00
16	481	Habitação Rural	0,00	70.020,00	0,00	70.020,00

**MUNICÍPIO DE BREJO DO PIAUÍ**

AV. JOSE GOMES CHAVES, 81 - CNPJ:01.612.567/0001-81

Orçamento Programa - Exercício de 2021

Anexo 07

Página 9

**PROGRAMA DE TRABALHO DO GOVERNO  
DEMONSTRATIVO DE FUNÇÕES, SUBFUNÇÕES E PROGRAMAS  
POR PROJETOS, ATIVIDADES E OPERAÇÕES ESPECIAIS**

(Inc. II, § 2º, Art. 2º)

Código	Especificação	Operação Especial	Projetos	Atividades	T o t a l
16	Habitação	0,00	140.040,00	40,00	140.080,00
16	481 Habitação Rural	0,00	70.020,00	0,00	70.020,00
16	481 0007 MORADIA DIGNA PARA AS FAMILIAS	0,00	70.020,00	0,00	70.020,00
16.481.0007.1103.0000	CONST. REST. E EQ. CASAS POPULARES E MELHORIA HABITACIONAL RURAL	0,00	70.020,00	0,00	70.020,00
16	482 Habitação Urbana	0,00	70.020,00	0,00	70.020,00
16	482 0007 MORADIA DIGNA PARA AS FAMILIAS	0,00	70.020,00	0,00	70.020,00
16.482.0007.1027.0000	CONST. REST. EQUIP. CASAS POPULARES E MELHORIA HABITACIONAL.	0,00	70.020,00	0,00	70.020,00
17	Saneamento	0,00	552.170,00	150.120,50	702.290,50
17	122 Administração Geral	0,00	0,00	90.010,00	90.010,00
17	122 0004 GESTÃO ADMINISTRATIVA EFICIENTE	0,00	0,00	90.010,00	90.010,00
17.122.0004.2021.0000	ENCARGOS COM A AGESPISA	0,00	0,00	90.010,00	90.010,00
17	511 Saneamento Básico Rural	0,00	260.110,00	60.060,50	320.170,50
17	511 0010 DESENVOLVIMENTO E INFRAESTRUTURA RURAL	0,00	190.090,00	60.060,50	250.150,50
17.511.0010.1009.0000	CONST., RECUP., EQUIP. CHAFARIZES E CAIXAS D AGUAS	0,00	70.030,00	0,00	70.030,00
17.511.0010.1010.0000	PERFURAR, REST. E EQUIP. POÇOS CACIMBÕES / TUBULARES	0,00	90.040,00	0,00	90.040,00
17.511.0010.1011.0000	CONST., RECUP. DE AÇUDES, BARRAGENS E BARREIRO	0,00	30.020,00	0,00	30.020,00
17.511.0010.2028.0000	MANUT. DE POÇOS, CHAFARIZES E CAIXAS D AGUAS	0,00	0,00	60.060,50	60.060,50
17	511 0011 DESENVOLVIMENTO URBANO	0,00	70.020,00	0,00	70.020,00
17.511.0011.1042.0000	CONSTRUIR, REFORMAR, RESTAURAR E EQUIPAR CISTERNAS	0,00	70.020,00	0,00	70.020,00
17	512 Saneamento Básico Urbano	0,00	292.060,00	50,00	292.110,00
17	512 0011 DESENVOLVIMENTO URBANO	0,00	292.060,00	50,00	292.110,00
17.512.0011.1028.0000	CONST., INST., REST. E EQUIPAR LAVANDERIA PÚBLICA	0,00	40.020,00	0,00	40.020,00
17.512.0011.1029.0000	CONST. ESGOT. GALERIAS E CANAIS DE DRENAGENS	0,00	2.000,00	0,00	2.000,00
17.512.0011.1035.0000	CONST. E AMPLIAÇÃO DA REDE DE ABASTECIMENTO D AGUA	0,00	40.020,00	0,00	40.020,00
17.512.0011.1036.0000	CONSTRUIR, RESTAURAR E EQUIP. UNIDADES SANITÁRIAS	0,00	80.010,00	0,00	80.010,00
17.512.0011.1037.0000	CONSTRUIR, RESTAURAR E AMPLIAR ATERRO SANITÁRIO	0,00	70.000,00	0,00	70.000,00
17.512.0011.1070.0000	IMPLANTAÇÃO DE SISTEMA DE ESGOTAMENTO SANITÁRIO	0,00	30.000,00	0,00	30.000,00
17.512.0011.1071.0000	CONSTRUÇÃO DE SISTEMA SIMPL. DE ABASTECIMENTO D AGUA	0,00	30.010,00	0,00	30.010,00
17.512.0011.2059.0000	PLANO DE SANEAMENTO BASICO E DO PLANO MUNICIPAL DE GESTAO INTEGRADA DE RESIDUOS SOLIDOS	0,00	0,00	50,00	50,00
18	Gestão Ambiental	0,00	34.851,00	70,00	34.921,00
18	541 Preservação e Conservação Ambiental	0,00	0,00	70,00	70,00
18	541 0006 QUALIDADE DE VIDA E RESPEITO AO MEIO AMBIENTE	0,00	0,00	70,00	70,00
18.541.0006.2029.0000	PRESERVAÇÃO AMBIENTAL DOS PARQUES PÚBLICOS	0,00	0,00	70,00	70,00
18	542 Controle Ambiental	0,00	34.851,00	0,00	34.851,00
18	542 0011 DESENVOLVIMENTO URBANO	0,00	34.851,00	0,00	34.851,00
18.542.0011.1093.0000	RECUP. E DESASSOREAMENTO DE AÇUDES, BARRAGENS E BARREIROS	0,00	34.851,00	0,00	34.851,00

**MUNICÍPIO DE BREJO DO PIAUÍ**

AV. JOSE GOMES CHAVES, 81 - CNPJ: 01.612.567/0001-81

Orçamento Programa - Exercício de 2021

Anexo 07

Página 10

**PROGRAMA DE TRABALHO DO GOVERNO  
DEMONSTRATIVO DE FUNÇÕES, SUBFUNÇÕES E PROGRAMAS  
POR PROJETOS, ATIVIDADES E OPERAÇÕES ESPECIAIS**

(Inc. II, § 2º, Art. 2º)

Código	Especificação	Operação Especial	Projetos	Atividades	T o t a l
18	Gestão Ambiental	0,00	34.851,00	70,00	34.921,00
18	542 Controle Ambiental	0,00	34.851,00	0,00	34.851,00
20	Agricultura	0,00	200.170,00	195.350,00	395.520,00
20	122 Administração Geral	0,00	20,00	195.080,00	195.100,00
20	122 0004 GESTÃO ADMINISTRATIVA EFICIENTE	0,00	20,00	0,00	20,00
20.122.0004.1033.0000	AQUISIÇÃO DE VEICULO	0,00	10,00	0,00	10,00
20.122.0004.1034.0000	AQUISIÇÃO DE EQUIPAMENTO E MATERIAL PERMANENTE	0,00	10,00	0,00	10,00
20	122 0010 DESENVOLVIMENTO E INFRAESTRUTURA RURAL	0,00	0,00	195.080,00	195.080,00
20.122.0010.2030.0000	MANUTENÇÃO DA SECRETARIA MUNICIPAL DE AGRICULTURA	0,00	0,00	195.080,00	195.080,00
20	605 Abastecimento	0,00	30,00	120,00	150,00
20	605 0008 INCENTIVO AO DESENVOLVIMENTO ECONÔMICO	0,00	30,00	90,00	120,00
20.605.0008.1013.0000	CONST., AMPL., REST., EQUIP. DE MERCADOS E FEIRAS	0,00	30,00	0,00	30,00
20.605.0008.2034.0000	MANUTENÇÃO DE MERCADOS, FEIRAS E MATADOURO PÚBLICO MUNICIPAL	0,00	0,00	90,00	90,00
20	605 0010 DESENVOLVIMENTO E INFRAESTRUTURA RURAL	0,00	0,00	30,00	30,00
20.605.0010.2032.0000	PROGRAMA DE DISTRIBUIÇÃO DE SEMENTES E MUDAS	0,00	0,00	30,00	30,00
20	606 Extensão Rural	0,00	200.120,00	80,00	200.200,00
20	606 0008 INCENTIVO AO DESENVOLVIMENTO ECONÔMICO	0,00	20.010,00	0,00	20.010,00
20.606.0008.1050.0000	CONSTRUIR REST AMPL E EQUIP MATADOURO PÚBL.MUNICIPAL	0,00	20.010,00	0,00	20.010,00
20	606 0010 DESENVOLVIMENTO E INFRAESTRUTURA RURAL	0,00	180.110,00	80,00	180.190,00
20.606.0010.1012.0000	CONTRUIR, AMPLIAR E EQUIPAR ESCOLA FAMILIA AGRICOLA	0,00	30,00	0,00	30,00
20.606.0010.1014.0000	AQUISIÇÃO DE TRATOR DE PNEUS E IMPLEMENTOS AGRICOLAS	0,00	70.010,00	0,00	70.010,00
20.606.0010.1022.0000	REALIZ DE OBRAS E AQ.DE EQ.P/ CENTRO DE FORM DA AGRICULTURA	0,00	20.020,00	0,00	20.020,00
20.606.0010.1051.0000	IMPLANT. E AMPL DE UNID DE BENEF DO PEND DO CAJU	0,00	20,00	0,00	20,00
20.606.0010.1065.0000	IMPL E AMPL DO AGROIND DE BENEF DO CAJU E OUT FRUTOS REGIONA	0,00	20,00	0,00	20,00
20.606.0010.1072.0000	AQUISIÇÃO DE PATRULHA MECANIZADA	0,00	70.000,00	0,00	70.000,00
20.606.0010.1087.0000	CONST. REST. AMPLIAR E EQUIPAR CASA DE FARINHA	0,00	20.010,00	0,00	20.010,00
20.606.0010.2114.0000	ALUG. DE TRAT. E IMPL. P/ ARAÇÃO E TERC. DE PRODUÇÃO	0,00	0,00	40,00	40,00
20.606.0010.2119.0000	APOIO A MANUTENCAO DA EMATER	0,00	0,00	40,00	40,00
20	607 Irrigação	0,00	0,00	30,00	30,00
20	607 0010 DESENVOLVIMENTO E INFRAESTRUTURA RURAL	0,00	0,00	30,00	30,00
20.607.0010.2113.0000	IMPLANTAÇÃO E MANUT. DE PROJ. COMUNITÁRIO. DE IRRIGAÇÃO	0,00	0,00	30,00	30,00
20	608 Promoção da Produção Agropecuária	0,00	0,00	40,00	40,00
20	608 0008 INCENTIVO AO DESENVOLVIMENTO ECONÔMICO	0,00	0,00	40,00	40,00
20.608.0008.2031.0000	APOIO A PRODUÇÃO AGRÍCOLA	0,00	0,00	40,00	40,00
23	Comércio e Serviços	0,00	30.020,00	0,00	30.020,00

**MUNICÍPIO DE BREJO DO PIAUÍ**

AV. JOSE GOMES CHAVES, 81 - CNPJ:01.612.567/0001-81

Orçamento Programa - Exercício de 2021

Anexo 07

Página 11

**PROGRAMA DE TRABALHO DO GOVERNO  
DEMONSTRATIVO DE FUNÇÕES, SUBFUNÇÕES E PROGRAMAS  
POR PROJETOS, ATIVIDADES E OPERAÇÕES ESPECIAIS**

(Inc. II, § 2º, Art. 2º)

Código	Especificação	Operação Especial	Projetos	Atividades	T o t a l
23	Comércio e Serviços	0,00	30.020,00	0,00	30.020,00
23	691 Promoção Comercial	0,00	20.010,00	0,00	20.010,00
23	691 0008 INCENTIVO AO DESENVOLVIMENTO ECONÔMICO	0,00	20.010,00	0,00	20.010,00
23.691.0008.1076.0000	FORTEALECIMENTO DA PISCICULTURA	0,00	20.010,00	0,00	20.010,00
23	695 Turismo	0,00	10.010,00	0,00	10.010,00
23	695 0008 INCENTIVO AO DESENVOLVIMENTO ECONÔMICO	0,00	10.010,00	0,00	10.010,00
23.695.0008.1074.0000	IMPL. SISTEMA DE INFRA ESTRUT. TURISTICA NO MUNICIPIO	0,00	10.010,00	0,00	10.010,00
27	Desporto e Lazer	0,00	210.030,00	20.220,00	230.250,00
27	812 Desporto Comunitário	0,00	70.000,00	0,00	70.000,00
27	812 0006 QUALIDADE DE VIDA E RESPEITO AO MEIO AMBIENTE	0,00	70.000,00	0,00	70.000,00
27.812.0006.1045.0000	CONSTRUIR E RECUPERAR CAMPO DE FUTEBOL	0,00	70.000,00	0,00	70.000,00
27	813 Lazer	0,00	140.030,00	20.220,00	160.250,00
27	813 0006 QUALIDADE DE VIDA E RESPEITO AO MEIO AMBIENTE	0,00	140.030,00	20.220,00	160.250,00
27.813.0006.1049.0000	CONSTRUÇÃO, REFORMA E AMPLIAÇÃO DO ESTÁDIO MUNICIPAL	0,00	70.010,00	0,00	70.010,00
27.813.0006.1085.0000	CONSTRUIR / RECUPERAR QUADRAS E GINÁSIOS DE ESPORTES	0,00	70.000,00	0,00	70.000,00
27.813.0006.1096.0000	CONSTRUIR E EQUIPAR ACADEMIA AO AR LIVRE	0,00	20,00	0,00	20,00
27.813.0006.2086.0000	APOIO AO DESPORTO AMADOR	0,00	0,00	10.110,00	10.110,00
27.813.0006.2087.0000	ENCARGOS COM O DEPARTAMENTO DE ESPORTE	0,00	0,00	10.110,00	10.110,00
28	Encargos Especiais	0,00	0,00	300.233,07	300.233,07
28	843 Serviço da Dívida Interna	0,00	0,00	180.033,07	180.033,07
28	843 0004 GESTÃO ADMINISTRATIVA EFICIENTE	0,00	0,00	180.033,07	180.033,07
28.843.0004.2026.0000	ENCARGOS DA DIVIDA INTERNA	0,00	0,00	180.033,07	180.033,07
28	846 Outros Encargos Especiais	0,00	0,00	120.200,00	120.200,00
28	846 0004 GESTÃO ADMINISTRATIVA EFICIENTE	0,00	0,00	120.200,00	120.200,00
28.846.0004.2020.0000	ENCARGOS COM PASEP	0,00	0,00	120.200,00	120.200,00
99	Reserva de Contingência	0,00	0,00	80.500,00	80.500,00
99	999 Reserva de Contingência	0,00	0,00	80.500,00	80.500,00
99	999 0999 RESERVA DE CONTINGÊNCIA	0,00	0,00	80.500,00	80.500,00
99.999.0999.2027.0000	RESERVA DE CONTIGÊNCIA	0,00	0,00	80.500,00	80.500,00



**MUNICIPIO DE BREJO DO PIAUI**

AV. JOSE GOMES CHAVES, 81 - CNPJ:01.612.567/0001-81

Orçamento Programa - Exercício de 2021

Anexo 07

Página 12

**PROGRAMA DE TRABALHO DO GOVERNO  
DEMONSTRATIVO DE FUNÇÕES, SUBFUNÇÕES E PROGRAMAS  
POR PROJETOS, ATIVIDADES E OPERAÇÕES ESPECIAIS**

(Inc. II, § 2º, Art. 2º)

---

---

Código	Especificação	Operação Especial	Projetos	Atividades	T o t a l
	TOTAL	0,00	3.211.785,00	17.359.045,85	20.570.830,85

---

---

---

EDSON RIBEIRO COSTA  
PREFEITO MUNICIPAL  
229.353.633-53

---

JOANA MÁRCIA ALVES DE M. OLIVEIRA  
CONTADORA CRC/PI 5.390/0-0  
471.011.213-49

**MUNICÍPIO DE BREJO DO PIAUÍ**

AV. JOSE GOMES CHAVES, 81 - CNPJ: 01.612.567/0001-81

Orçamento Programa - Exercício de 2021

Anexo 08

Página 1

**DESPESA POR FUNÇÃO, SUBFUNÇÃO E PROGRAMAS  
CONFORME O VÍNCULO COM OS RECURSOS**

(Inc. II, § 2º, Art. 2º)

Código	Especificação	Ordinário	Vinculado	Adm. Indireta	Total
01	Legislativa	950.000,00			950.000,00
01 031	Ação Legislativa	950.000,00			950.000,00
01 031 0014	DESENVOLVIMENTO E MODERNIZAÇÃO LEGISLATIVA	950.000,00			950.000,00
04	Administração	2.871.422,33	63.030,00		2.934.452,33
04 091	Defesa da Ordem Jurídica	70,00			70,00
04 091 0004	GESTÃO ADMINISTRATIVA EFICIENTE	70,00			70,00
04 122	Administração Geral	2.304.662,33	53.010,00		2.357.672,33
04 122 0004	GESTÃO ADMINISTRATIVA EFICIENTE	1.806.412,33	8.010,00		1.814.422,33
04 122 0008	INCENTIVO AO DESENVOLVIMENTO ECONÔMICO	40,00			40,00
04 122 0010	DESENVOLVIMENTO E INFRAESTRUTURA RURAL	20.070,00			20.070,00
04 122 0011	DESENVOLVIMENTO URBANO	55.070,00	45.000,00		100.070,00
04 122 0013	PLANEJAMENTO GOVERNAMENTAL	423.070,00			423.070,00
04 123	Administração Financeira	5.040,00			5.040,00
04 123 0004	GESTÃO ADMINISTRATIVA EFICIENTE	5.040,00			5.040,00
04 124	Controle Interno	317.700,00			317.700,00
04 124 0004	GESTÃO ADMINISTRATIVA EFICIENTE	317.700,00			317.700,00
04 128	Formação de Recursos Humanos	30,00			30,00
04 128 0004	GESTÃO ADMINISTRATIVA EFICIENTE	30,00			30,00
04 131	Comunicação Social	20.100,00			20.100,00
04 131 0004	GESTÃO ADMINISTRATIVA EFICIENTE	20.100,00			20.100,00
04 153	Defesa Terrestre	100,00			100,00
04 153 0003	FORTELECIMENTO DOS DIREITOS DE CIDADANIA	100,00			100,00
04 181	Policciamento	160,00			160,00
04 181 0003	FORTELECIMENTO DOS DIREITOS DE CIDADANIA	110,00			110,00
04 181 0004	GESTÃO ADMINISTRATIVA EFICIENTE	50,00			50,00
04 301	Atenção Básica	20,00			20,00
04 301 0004	GESTÃO ADMINISTRATIVA EFICIENTE	20,00			20,00
04 451	Infra-Estrutura Urbana	48.520,00	10.020,00		58.540,00
04 451 0011	DESENVOLVIMENTO URBANO	48.520,00	10.020,00		58.540,00
04 722	Telecomunicações	20,00			20,00
04 722 0004	GESTÃO ADMINISTRATIVA EFICIENTE	20,00			20,00
04 752	Energia Elétrica	175.000,00			175.000,00
04 752 0004	GESTÃO ADMINISTRATIVA EFICIENTE	175.000,00			175.000,00
08	Assistência Social	548.862,95	656.927,00		1.205.789,95
08 241	Assistência ao Idoso		6.042,00		6.042,00
08 241 0005	GESTÃO DA ASSISTÊNCIA SOCIAL		6.042,00		6.042,00
08 242	Assistência ao Portador de Deficiência		42,00		42,00
08 242 0005	GESTÃO DA ASSISTÊNCIA SOCIAL		42,00		42,00
08 243	Assistência à Criança e ao Adolescente	10.400,00	182.126,00		192.526,00
08 243 0005	GESTÃO DA ASSISTÊNCIA SOCIAL	10.400,00	182.126,00		192.526,00
08 244	Assistência Comunitária	538.462,95	468.717,00		1.007.179,95
08 244 0004	GESTÃO ADMINISTRATIVA EFICIENTE	342.111,50	31,50		342.143,00
08 244 0005	GESTÃO DA ASSISTÊNCIA SOCIAL	196.309,45	468.685,50		664.994,95
08 244 0007	MORADIA DIGNA PARA AS FAMILIAS	42,00			42,00
10	Saúde	1.926.585,50	3.105.280,00		5.031.865,50

**MUNICÍPIO DE BREJO DO PIAUÍ**

AV. JOSE GOMES CHAVES, 81 - CNPJ: 01.612.567/0001-81

Orçamento Programa - Exercício de 2021

Anexo 08

Página 2

**DESPESA POR FUNÇÃO, SUBFUNÇÃO E PROGRAMAS  
CONFORME O VÍNCULO COM OS RECURSOS**

(Inc. II, § 2º, Art. 2º)

Código	Especificação	Ordinário	Vinculado	Adm. Indireta	Total
10 122	Administração Geral		6.000,00		6.000,00
10 122 0002	SAÚDE HUMANIZADA, ÁGIL E RESOLUTA		6.000,00		6.000,00
10 301	Atenção Básica	1.886.491,50	3.011.130,00		4.897.621,50
10 301 0002	SAÚDE HUMANIZADA, ÁGIL E RESOLUTA	1.886.491,50	3.011.130,00		4.897.621,50
10 303	Suporte Profilático e Terapêutico	30.042,00	20,00		30.062,00
10 303 0002	SAÚDE HUMANIZADA, ÁGIL E RESOLUTA	30.042,00	20,00		30.062,00
10 304	Vigilância Sanitária	10,50	10.080,00		10.090,50
10 304 0002	SAÚDE HUMANIZADA, ÁGIL E RESOLUTA	10,50	10.080,00		10.090,50
10 305	Vigilância Epidemiológica	10.041,50	78.050,00		88.091,50
10 305 0002	SAÚDE HUMANIZADA, ÁGIL E RESOLUTA	10.041,50	78.050,00		88.091,50
<b>12</b>	<b>Educação</b>	<b>2.454.740,50</b>	<b>4.270.317,50</b>		<b>6.725.058,00</b>
12 361	Ensino Fundamental	2.014.270,00	3.954.887,50		5.969.157,50
12 361 0001	DESENVOLVIMENTO DA EDUCAÇÃO DE QUALIDADE	2.014.240,00	3.954.887,50		5.969.127,50
12 361 0009	QUALIFICAÇÃO SOCIAL E PROFISSIONAL	30,00			30,00
12 363	Ensino Profissional	30,00			30,00
12 363 0001	DESENVOLVIMENTO DA EDUCAÇÃO DE QUALIDADE	30,00			30,00
12 364	Ensino Superior	30,00			30,00
12 364 0001	DESENVOLVIMENTO DA EDUCAÇÃO DE QUALIDADE	30,00			30,00
12 365	Educação Infantil	15.190,00	215.430,00		230.620,00
12 365 0001	DESENVOLVIMENTO DA EDUCAÇÃO DE QUALIDADE	15.190,00	215.430,00		230.620,00
12 367	Educação Especial	120,50			120,50
12 367 0001	DESENVOLVIMENTO DA EDUCAÇÃO DE QUALIDADE	120,50			120,50
12 368	Educação Básica	425.100,00	100.000,00		525.100,00
12 368 0001	DESENVOLVIMENTO DA EDUCAÇÃO DE QUALIDADE	5.030,00			5.030,00
12 368 0004	GESTÃO ADMINISTRATIVA EFICIENTE	420.070,00	100.000,00		520.070,00
<b>13</b>	<b>Cultura</b>	<b>20.210,00</b>	<b>10.050,00</b>		<b>30.260,00</b>
13 122	Administração Geral	20,00			20,00
13 122 0004	GESTÃO ADMINISTRATIVA EFICIENTE	10,00			10,00
13 122 0012	DESENVOLVIMENTO E PROMOÇÃO CULTURAL	10,00			10,00
13 391	Patrimônio Histórico, Artístico e Arqueológico		10.010,00		10.010,00
13 391 0012	DESENVOLVIMENTO E PROMOÇÃO CULTURAL		10.010,00		10.010,00
13 392	Difusão Cultural	20.190,00	40,00		20.230,00
13 392 0012	DESENVOLVIMENTO E PROMOÇÃO CULTURAL	20.190,00	40,00		20.230,00
<b>15</b>	<b>Urbanismo</b>	<b>924.500,50</b>	<b>855.090,00</b>		<b>1.779.590,50</b>
15 121	Planejamento e Orçamento	30,00			30,00
15 121 0013	PLANEJAMENTO GOVERNAMENTAL	30,00			30,00
15 122	Administração Geral	295.100,00	5.010,00		300.110,00
15 122 0004	GESTÃO ADMINISTRATIVA EFICIENTE	290.100,00	5.010,00		295.110,00
15 122 0011	DESENVOLVIMENTO URBANO	5.000,00			5.000,00
15 451	Infra-Estrutura Urbana	15.150,00	710.060,00		725.210,00
15 451 0011	DESENVOLVIMENTO URBANO	15.150,00	710.060,00		725.210,00

**MUNICÍPIO DE BREJO DO PIAUÍ**

AV. JOSE GOMES CHAVES, 81 - CNPJ: 01.612.567/0001-81

Orçamento Programa - Exercício de 2021

Anexo 08

Página 3

**DESPESA POR FUNÇÃO, SUBFUNÇÃO E PROGRAMAS  
CONFORME O VÍNCULO COM OS RECURSOS**

(Inc. II, § 2º, Art. 2º)

Código	Especificação	Ordinário	Vinculado	Adm. Indireta	Total
15 452	Serviços Urbanos	614.220,50	140.020,00		754.240,50
15 452 0006	QUALIDADE DE VIDA E RESPEITO AO MEIO AMBIENTE	10,00	20,00		30,00
15 452 0011	DESENVOLVIMENTO URBANO	614.210,50	140.000,00		754.210,50
16	Habitação	60,00	140.020,00		140.080,00
16 122	Administração Geral	40,00			40,00
16 122 0007	MORADIA DIGNA PARA AS FAMILIAS	40,00			40,00
16 481	Habitação Rural	10,00	70.010,00		70.020,00
16 481 0007	MORADIA DIGNA PARA AS FAMILIAS	10,00	70.010,00		70.020,00
16 482	Habitação Urbana	10,00	70.010,00		70.020,00
16 482 0007	MORADIA DIGNA PARA AS FAMILIAS	10,00	70.010,00		70.020,00
17	Saneamento	170.220,50	532.070,00		702.290,50
17 122	Administração Geral	90.010,00			90.010,00
17 122 0004	GESTÃO ADMINISTRATIVA EFICIENTE	90.010,00			90.010,00
17 511	Saneamento Básico Rural	80.110,50	240.060,00		320.170,50
17 511 0010	DESENVOLVIMENTO E INFRAESTRUTURA RURAL	80.100,50	170.050,00		250.150,50
17 511 0011	DESENVOLVIMENTO URBANO	10,00	70.010,00		70.020,00
17 512	Saneamento Básico Urbano	100,00	292.010,00		292.110,00
17 512 0011	DESENVOLVIMENTO URBANO	100,00	292.010,00		292.110,00
18	Gestão Ambiental	70,00	34.851,00		34.921,00
18 541	Preservação e Conservação Ambiental	70,00			70,00
18 541 0006	QUALIDADE DE VIDA E RESPEITO AO MEIO AMBIENTE	70,00			70,00
18 542	Controle Ambiental		34.851,00		34.851,00
18 542 0011	DESENVOLVIMENTO URBANO		34.851,00		34.851,00
20	Agricultura	195.370,00	200.150,00		395.520,00
20 122	Administração Geral	195.100,00			195.100,00
20 122 0004	GESTÃO ADMINISTRATIVA EFICIENTE	20,00			20,00
20 122 0010	DESENVOLVIMENTO E INFRAESTRUTURA RURAL	195.080,00			195.080,00
20 605	Abastecimento	120,00	30,00		150,00
20 605 0008	INCENTIVO AO DESENVOLVIMENTO ECONÔMICO	90,00	30,00		120,00
20 605 0010	DESENVOLVIMENTO E INFRAESTRUTURA RURAL	30,00			30,00
20 606	Extensão Rural	80,00	200.120,00		200.200,00
20 606 0008	INCENTIVO AO DESENVOLVIMENTO ECONÔMICO		20.010,00		20.010,00
20 606 0010	DESENVOLVIMENTO E INFRAESTRUTURA RURAL	80,00	180.110,00		180.190,00
20 607	Irrigação	30,00			30,00
20 607 0010	DESENVOLVIMENTO E INFRAESTRUTURA RURAL	30,00			30,00
20 608	Promoção da Produção Agropecuária	40,00			40,00
20 608 0008	INCENTIVO AO DESENVOLVIMENTO ECONÔMICO	40,00			40,00
23	Comércio e Serviços		30.020,00		30.020,00
23 691	Promoção Comercial		20.010,00		20.010,00
23 691 0008	INCENTIVO AO DESENVOLVIMENTO ECONÔMICO		20.010,00		20.010,00
23 695	Turismo		10.010,00		10.010,00
23 695 0008	INCENTIVO AO DESENVOLVIMENTO ECONÔMICO		10.010,00		10.010,00



**MUNICÍPIO DE BREJO DO PIAUÍ**

AV. JOSE GOMES CHAVES, 81 - CNPJ: 01.612.567/0001-81

Orçamento Programa - Exercício de 2021

Anexo 08

Página 4

**DESPESA POR FUNÇÃO, SUBFUNÇÃO E PROGRAMAS  
CONFORME O VÍNCULO COM OS RECURSOS**

(Inc. II, § 2º, Art. 2º)

Código	Especificação	Ordinário	Vinculado	Adm. Indireta	Total
27	Desporto e Lazer	20.220,00	210.030,00		230.250,00
27 812	Desporto Comunitário		70.000,00		70.000,00
27 812 0006	QUALIDADE DE VIDA E RESPEITO AO MEIO AMBIENTE		70.000,00		70.000,00
27 813	Lazer	20.220,00	140.030,00		160.250,00
27 813 0006	QUALIDADE DE VIDA E RESPEITO AO MEIO AMBIENTE	20.220,00	140.030,00		160.250,00
28	Encargos Especiais	300.033,07	200,00		300.233,07
28 843	Serviço da Dívida Interna	180.033,07			180.033,07
28 843 0004	GESTÃO ADMINISTRATIVA EFICIENTE	180.033,07			180.033,07
28 846	Outros Encargos Especiais	120.000,00	200,00		120.200,00
28 846 0004	GESTÃO ADMINISTRATIVA EFICIENTE	120.000,00	200,00		120.200,00
99	Reserva de Contingência	80.500,00			80.500,00
99 999	Reserva de Contingência	80.500,00			80.500,00
99 999 0999	RESERVA DE CONTINGÊNCIA	80.500,00			80.500,00
	<b>TOTAL</b>	<b>10.462.795,35</b>	<b>10.108.035,50</b>	<b>0,00</b>	<b>20.570.830,85</b>

EDSON RIBEIRO COSTA  
PREFEITO MUNICIPAL  
229.353.633-53

JOANA MÁRCIA ALVES DE M. OLIVEIRA  
CONTADORA CRC/PI 5.390/0-0  
471.011.213-49



## MUNICÍPIO DE BREJO DO PIAUÍ

AV. JOSE GOMES CHAVES, 81 - CNPJ: 01.612.567/0001-81 Orçamento Programa - Exercício de 2021  
Anexo 09  
Página 1

### DEMONSTRATIVO DAS DESPESAS POR ORGÃO E FUNÇÕES DE GOVERNO

(Inc. II, § 2º, Art. 2º)

UNIDADE	01 01	CAMARA MUNICIPAL	Valor
Função	01	Legislativa	950.000,00
UNIDADE	02 01	SECRETARIA MUNICIPAL DE GOVERNO	Valor
Função	04	Administração	433.520,00
UNIDADE	02 02	SECRETARIA MUNICIPAL DE ADM., PLANEJ., E FINANÇAS	Valor
Função	04	Administração	2.234.432,33
Função	17	Saneamento	90.010,00
Função	28	Encargos Especiais	300.233,07
Função	99	Reserva de Contingência	80.500,00
UNIDADE	02 03	CONTROLADORIA GERAL DO MUNICIPIO	Valor
Função	04	Administração	87.610,00
UNIDADE	02 04	SECRET. MUNIC. DE EDUC., ESPORTES, LAZER E TURISMO	Valor
Função	04	Administração	70,00
Função	12	Educação	6.725.028,00
Função	13	Cultura	10.030,00
Função	23	Comércio e Serviços	10.010,00
Função	27	Desporto e Lazer	230.250,00
UNIDADE	02 05	SEC. MUNIC. DE SAUDE, SAN. MEIO AMB. E RECUR. HIDRICOS	Valor
Função	04	Administração	140,00
Função	10	Saúde	5.031.865,50
Função	18	Gestão Ambiental	34.921,00
UNIDADE	02 06	SECRETARIA MUNIC., DE AGRIC., ABAST. E TRANSPORTES	Valor
Função	04	Administração	20.070,00
Função	20	Agricultura	395.520,00
Função	23	Comércio e Serviços	20.010,00
UNIDADE	02 07	SEC. MUNIC. DE OBRAS SERV. PÚBL. HABIT. E URBANISMO	Valor
Função	04	Administração	158.610,00
Função	15	Urbanismo	1.779.590,50
Função	16	Habitação	140.080,00
Função	17	Saneamento	612.280,50
UNIDADE	02 08	SECRETARIA MUNICIPAL DE CULTURA E COMUNICAÇÃO	Valor
Função	12	Educação	30,00
Função	13	Cultura	20.230,00

**MUNICÍPIO DE BREJO DO PIAUÍ**AV. JOSE GOMES CHAVES, 81 - CNPJ:01.612.567/0001-81 Orçamento Programa - Exercício de 2021  
Anexo 09  
Página 2**DEMONSTRATIVO DAS DESPESAS POR ORGÃO E FUNÇÕES DE GOVERNO**

(Inc. II, § 2º, Art. 2º)

UNIDADE			Valor
02 08		SECRETARIA MUNICIPAL DE CULTURA E COMUNICAÇÃO	
02 09		SECRETARIA MUNICIPAL DE ASSIST. SOCIAL E CIDADANIA	
Função	08	Assistência Social	1.205.789,95
TOTAL GERAL			20.570.830,85

**RESUMO DO TOTAL ORÇADO POR ORGÃO**

01 01	CAMARA MUNICIPAL	950.000,00
02 01	SECRETARIA MUNICIPAL DE GOVERNO	433.520,00
02 02	SECRETARIA MUNICIPAL DE ADM., PLANEJ., E FINANÇAS	2.705.175,40
02 03	CONTROLADORIA GERAL DO MUNICIPIO	87.610,00
02 04	SECRET.MUNIC.DE EDUC.,ESPORTES,LAZER E TURISMO	6.975.388,00
02 05	SEC.MUNIC.DE SAUDE,SAN.MEIO AMB.E RECUR.HIDRICOS	5.066.926,50
02 06	SECRETARIA MUNICIPAL,DE AGRIC., ABAST.E TRANSPORTES	435.600,00
02 07	SEC.MUNIC.DE OBRAS SERV.PÚBL. HABIT. E URBANISMO	2.690.561,00
02 08	SECRETARIA MUNICIPAL DE CULTURA E COMUNICAÇÃO	20.260,00
02 09	SECRETARIA MUNICIPAL DE ASSIST. SOCIAL E CIDADANIA	1.205.789,95
TOTAL		20.570.830,85

**RESUMO DO TOTAL ORÇADO POR FUNÇÃO**

01	Legislativa	950.000,00
04	Administração	2.934.452,33
08	Assistência Social	1.205.789,95
10	Saúde	5.031.865,50
12	Educação	6.725.058,00
13	Cultura	30.260,00
15	Urbanismo	1.779.590,50
16	Habitação	140.080,00
17	Saneamento	702.290,50
18	Gestão Ambiental	34.921,00
20	Agricultura	395.520,00
23	Comércio e Serviços	30.020,00
27	Desporto e Lazer	230.250,00
28	Encargos Especiais	300.233,07
99	Reserva de Contingência	80.500,00



## MUNICÍPIO DE BREJO DO PIAUÍ

AV. JOSE GOMES CHAVES, 81 - CNPJ: 01.612.567/0001-81 Orçamento Programa - Exercício de 2021  
Anexo 09  
Página 3

### DEMONSTRATIVO DAS DESPESAS POR ORGÃO E FUNÇÕES DE GOVERNO

(Inc. II, § 2º, Art. 2º)

---

TOTAL	20.570.830,85
-------	---------------

---

---

EDSON RIBEIRO COSTA  
PREFEITO MUNICIPAL  
229.353.633-53

---

JOANA MÁRCIA ALVES DE M. OLIVEIRA  
CONTADORA CRC/PI 5.390/0-0  
471.011.213-49



## MUNICÍPIO DE BREJO DO PIAUÍ

AV. JOSE GOMES CHAVES, 81 - CNPJ:01.612.567/0001-81

Orçamento Programa - Exercício de 2021

Anexo 11

Página 1

### SEGURIDADE SOCIAL

Código	Especificação	Categoria	Função
<b>08</b>	<b>Assistência Social</b>		<b>1.205.789,95</b>
3.1.90.04.00	CONTRATAÇÃO POR TEMPO DETERMINADO	2.304,00	
3.1.90.11.00	VENCIMENTOS E VANTAGENS FIXAS - PESSOAL CIVIL	222.063,00	
3.1.90.13.00	OBRIGAÇÕES PATRONAIS	44.010,50	
3.1.90.16.00	OUTRAS DESPESAS VARIÁVEIS - PESSOAL CIVIL	20,00	
3.1.90.91.00	SENTENÇAS JUDICIAIS	20,50	
3.1.90.92.00	DESPESAS DE EXERCÍCIOS ANTERIORES	27.162,50	
3.1.90.94.00	INDENIZAÇÕES E RESTITUIÇÕES TRABALHISTAS	41,00	
3.3.90.14.00	DIÁRIAS - CIVIL	23.020,50	
3.3.90.30.00	MATERIAL DE CONSUMO	196.696,50	
3.3.90.32.00	MATERIAL, BEM OU SERVIÇO PARA DISTRIBUIÇÃO GR/	10.105,00	
3.3.90.35.00	SERVIÇOS DE CONSULTORIA	10,50	
3.3.90.36.00	OUTROS SERVIÇOS DE TERCEIROS - PESSOA FÍSICA	361.594,50	
3.3.90.39.00	OUTROS SERVIÇOS DE TERCEIROS - PESSOA JURÍDICA	292.336,50	
3.3.90.48.00	OUTROS AUXÍLIOS FINANCEIROS A PESSOAS FÍSICAS	113,95	
3.3.90.92.00	DESPESAS DE EXERCÍCIOS ANTERIORES	114,50	
3.3.90.93.00	INDENIZAÇÕES E RESTITUIÇÕES	31,00	
4.4.90.51.00	OBRAS E INSTALAÇÕES	2.041,50	
4.4.90.52.00	EQUIPAMENTOS E MATERIAL PERMANENTE	24.104,00	
<b>10</b>	<b>Saúde</b>		<b>5.031.865,50</b>
3.1.90.01.00	APOSENTADORIAS DO RPPS, RESERVA REMUNERADA	10,50	
3.1.90.04.00	CONTRATAÇÃO POR TEMPO DETERMINADO	5.333,50	
3.1.90.11.00	VENCIMENTOS E VANTAGENS FIXAS - PESSOAL CIVIL	1.575.262,50	
3.1.90.13.00	OBRIGAÇÕES PATRONAIS	220.040,50	
3.1.90.16.00	OUTRAS DESPESAS VARIÁVEIS - PESSOAL CIVIL	41,00	
3.1.90.91.00	SENTENÇAS JUDICIAIS	20.030,00	
3.1.90.92.00	DESPESAS DE EXERCÍCIOS ANTERIORES	45.060,50	
3.1.90.94.00	INDENIZAÇÕES E RESTITUIÇÕES TRABALHISTAS	61,00	
3.3.90.14.00	DIÁRIAS - CIVIL	115.051,00	
3.3.90.30.00	MATERIAL DE CONSUMO	1.005.402,00	
3.3.90.32.00	MATERIAL, BEM OU SERVIÇO PARA DISTRIBUIÇÃO GR/	2.100,00	
3.3.90.35.00	SERVIÇOS DE CONSULTORIA	21,00	
3.3.90.36.00	OUTROS SERVIÇOS DE TERCEIROS - PESSOA FÍSICA	1.067.091,50	
3.3.90.39.00	OUTROS SERVIÇOS DE TERCEIROS - PESSOA JURÍDICA	383.133,00	
3.3.90.40.00	SERVIÇOS DE TECNOLOGIA DA INFORMAÇÃO E COMU	40.000,00	
3.3.90.47.00	OBRIGAÇÕES TRIBUTÁRIAS E CONTRIBUTIVAS	10,50	
3.3.90.92.00	DESPESAS DE EXERCÍCIOS ANTERIORES	45.071,50	
3.3.90.93.00	INDENIZAÇÕES E RESTITUIÇÕES	20,50	
4.4.90.51.00	OBRAS E INSTALAÇÕES	352.041,50	
4.4.90.52.00	EQUIPAMENTOS E MATERIAL PERMANENTE	156.062,50	
4.4.90.61.00	AQUISIÇÃO DE IMÓVEIS	10,50	
4.5.90.61.00	AQUISIÇÃO DE IMÓVEIS	10,50	



**MUNICÍPIO DE BREJO DO PIAUÍ**

AV. JOSE GOMES CHAVES, 81 - CNPJ: 01.612.567/0001-81

Orçamento Programa - Exercício de 2021

**SEGURIDADE SOCIAL**

Anexo 11

Página 2

---

Código	Especificação	Categoria	Função
TOTAL			6.237.655,45

---

---

EDSON RIBEIRO COSTA  
PREFEITO MUNICIPAL  
229.353.633-53

---

JOANA MÁRCIA ALVES DE M. OLIVEIRA  
CONTADORA CRC/PI 5.390/0-0  
471.011.213-49



## MUNICÍPIO DE BREJO DO PIAUÍ

AV. JOSE GOMES CHAVES, 81 - CNPJ: 01.612.567/0001-81

Orçamento Programa - Exercício de 2021

Página 1

### ANÁLISE DE APLICAÇÃO NO ENSINO

RECEITAS RESULTANTE DE IMPOSTOS (Caput do art. 212 da Constituição)	Valor Previsto	Obrig.(25%)
<b>1. RECEITAS DE IMPOSTOS</b>	<b>465.626,00</b>	<b>116.406,50</b>
1.1 - Receita Resultante do Imposto sobre a Propriedade Predial e Territorial Urbana - IPTU	5.302,50	1.325,63
1.1.1 - IPTU	5.250,00	1.312,50
1.1.2 - Multas, Juros de Mora, Dívida Ativa e Outros Encargos do IPTU	52,50	13,13
1.2 - Receitas Resultante do Imposto sobre Transmissão Inter Vivos - ITBI	5.281,50	1.320,38
1.2.1 - ITBI	5.250,00	1.312,50
1.2.2 - Multas, Juros de Mora, Dívida Ativa e Outros Encargos do ITBI	31,50	7,88
1.3 - Receitas Resultante do Imposto sobre Serviços de Qualquer Natureza - ISS	105.031,50	26.257,88
1.3.1 - ISS	105.000,00	26.250,00
1.3.2 - Multas, Juros de Mora, Dívida Ativa e Outros Encargos do ISS	31,50	7,88
1.4 - Receitas Resultante do Imposto de Renda Retido na Fonte - IRRF	350.010,50	87.502,63
<b>2. RECEITAS DE TRANSFERÊNCIAS CONSTITUCIONAIS E LEGAIS</b>	<b>11.259.104,30</b>	<b>2.814.776,08</b>
2.1 - Cota-Parte FPM	9.528.300,00	2.382.075,00
2.1.1 - Parcela referente à CF, art. 159, I alínea b	8.828.300,00	2.207.075,00
2.1.2 - Parcela referente à CF, art. 159, I alínea d	350.000,00	87.500,00
2.1.3 - Parcela referente à CF, art. 159, I alínea e	350.000,00	87.500,00
2.2 - Cota-Parte ICMS	1.618.982,80	404.745,70
2.3 - ICMS-Desoneração - L.C. nº87/1996	1.785,00	446,25
2.4 - Cota-Parte IPI-Exportação	367,50	91,88
2.5 - Cota-Parte ITR	60.000,00	15.000,00
2.6 - Cota-Parte IPVA	49.669,00	12.417,25
2.7 - Cota-Parte IOF-Ouro	0,00	0,00
<b>3. TOTAL DA RECEITA DE IMPOSTOS (1+2)</b>	<b>11.724.730,30</b>	<b>2.931.182,58</b>
<b>RECEITAS ADICIONAIS PARA FINANCIAMENTO DO ENSINO</b>	<b>Valor Previsto</b>	<b>Obrig.(100%)</b>
4. RECEITA DA APLICAÇÃO FINANCEIRA DE OUTROS RECURSOS DE IMPOSTOS VINCULADOS AO ENSINO	0,00	0,00
<b>5. RECEITA DE TRANSFERÊNCIA DO FNDE</b>	<b>212.260,50</b>	<b>212.260,50</b>
5.1 - Transferências do Salário-Educação	67.510,00	67.510,00
5.2 - Transferências Diretas - PDDE	8.910,00	8.910,00
5.3 - Transferências Diretas - PNAE	69.900,00	69.900,00
5.4 - Transferências Diretas - PNATE	44.910,00	44.910,00
5.5 - Outras Transferências do FNDE	20.031,00	20.031,00
5.6 - Aplicação Financeira dos Recursos do FNDE	999,50	999,50
<b>6. RECEITA DE TRANSFERÊNCIAS DE CONVÊNIOS</b>	<b>30.000,00</b>	<b>30.000,00</b>
6.1 - Transferências de Convênios	30.000,00	30.000,00
6.2 - Aplicação Financeira dos Recursos de Convênios	0,00	0,00
7. RECEITA DE OPERAÇÕES DE CRÉDITO	0,00	0,00
8. OUTRAS RECEITAS PARA FINANCIAMENTO DO ENSINO	30.000,00	30.000,00
<b>9. TOTAL DAS OUTRAS RECEITAS ADICIONAIS DO ENSINO (4+5+6+7+8)</b>	<b>272.260,50</b>	<b>272.260,50</b>



## MUNICÍPIO DE BREJO DO PIAUÍ

AV. JOSE GOMES CHAVES, 81 - CNPJ: 01.612.567/0001-81

Orçamento Programa - Exercício de 2021

### ANÁLISE DE APLICAÇÃO NO ENSINO

Página 2

RECEITAS DO FUNDEB	Valor Previsto
<b>10. RECEITAS DESTINADAS AO FUNDEB</b>	<b>2.111.820,86</b>
10.1 - Cota-Parte FPM Destinada ao FUNDEB - (20% de 2.1.1)	1.765.660,00
10.2 - Cota-Parte ICMS Destinada ao FUNDEB - (20% de 2.2)	323.796,56
10.3 - ICMS - Desoneração Destinada ao FUNDEB - (20% de 2.3)	357,00
10.4 - Cota-Parte IPI-Exportação Destinada ao FUNDEB - (20% de 2.4)	73,50
10.5 - Cota-Parte ITR Destinada ao FUNDEB - (20% de 2.5)	12.000,00
10.6 - Cota-Parte IPVA Destinada ao FUNDEB - (20% de 2.6)	9.933,80
<b>11. RECEITAS RECEBIDAS DO FUNDEB</b>	<b>3.469.047,50</b>
11.1 - Transferências de Recursos do FUNDEB	2.467.047,50
11.2 - Complementação da União ao FUNDEB	999.900,00
11.3 - Receita de Aplicação Financeira dos Recursos do FUNDEB	2.100,00
<b>12. RESULTADO LÍQUIDO DAS TRANSFERÊNCIAS DO FUNDEB (11.1 - 10)</b>	<b>355.226,64</b>
12.1 - ACRÉSCIMO RESULTANTE DAS TRANSFERÊNCIAS DO FUNDEB	355.226,64
12.2 - DECRÉSCIMO RESULTANTE DAS TRANSFERÊNCIAS DO FUNDEB	0,00
<b>DESPESAS DO FUNDEB</b>	<b>Valor Fixado</b>
<b>13. ORÇADO DOS PROFISSIONAIS DO MAGISTÉRIO</b>	<b>3.052.504,50</b>
13.1 - Com Educação Infantil	147,00
13.2 - Com Ensino Fundamental	3.052.357,50
<b>14. OUTRAS DESPESAS</b>	<b>416.543,00</b>
14.1 - Com Educação Infantil	273,00
14.2 - Com Ensino Fundamental	416.270,00
<b>15. TOTAL DAS DESPESAS DO FUNDEB (13+14)</b>	<b>3.469.047,50</b>
<b>16. TOTAL DAS DESPESAS DO FUNDEB PARA FINS DE LIMITE (15)</b>	<b>100,00</b>
16.1 - Mínimo de 60% do FUNDEB na Remuneração do Magistério $((13)/(11) \times 100\%)$	87,99
16.2 - Máximo de 40% em Despesa com MDE, que não Remuneração do Magistério $((14)/(11) \times 100\%)$	12,01
<b>DESPESAS COM MANUTENÇÃO/DESENV.DO ENSINO CUSTEADAS COM RECEITA RESULTANTE DE IMPOSTOS E RECURSOS DO FUNDEB</b>	<b>Valor Fixado</b>
<b>17. EDUCAÇÃO INFANTIL</b>	<b>15.610,00</b>
<b>17.1 - Creche</b>	<b>3.320,00</b>
17.1.1 - Despesas Custeadas com Recursos do FUNDEB	210,00
17.1.2 - Despesas Custeadas com Outros Recursos de Impostos	3.110,00
<b>17.2 Pré-escola</b>	<b>12.290,00</b>
17.2.1 - Despesas Custeadas com Recursos do FUNDEB	210,00
17.2.2 - Despesas Custeadas com Outros Recursos de Impostos	12.080,00
<b>18. ENSINO FUNDAMENTAL</b>	<b>5.908.118,00</b>
18.1 - Despesas Custeadas com Recursos do FUNDEB	3.468.627,50
18.2 - Despesas Custeadas com Outros Recursos de Impostos	2.439.490,50
<b>OUTRAS DESPESAS DO MDE</b>	<b>Valor Fixado</b>
19. ENSINO MÉDIO	0,00
20. ENSINO SUPERIOR	0,00
21. ENSINO PROFISSIONAL NÃO INTEGRADO AO ENSINO REGULAR	0,00





## MUNICÍPIO DE BREJO DO PIAUÍ

AV. JOSE GOMES CHAVES, 81 - CNPJ: 01.612.567/0001-81

Orçamento Programa - Exercício de 2021

Página 3

### ANÁLISE DE APLICAÇÃO NO ENSINO

22. OUTRAS	0,00
<b>23. TOTAL DAS DESPESAS COM AÇÕES TÍPICAS DE MANUTENÇÃO E DESENVOLVIMENTO (17+18+19+20+21+22)</b>	<b>5.923.728,00</b>
<b>DEDUÇÕES CONSIDERADAS PARA FINS DE LIMITE CONSTITUCIONAL</b>	
<b>24. RESULTADOS LÍQUIDOS DAS TRANSFERÊNCIAS DO FUNDEB = (12)</b>	<b>355.226,64</b>
25. DESPESAS CUSTEADAS COM A COMPLEMENTAÇÃO DO FUNDEB NO EXERCÍCIO	1.000.000,00
<b>26. TOTAL DAS DEDUÇÕES CONSIDERADAS PARA FINS DE LIMITE (24+25)</b>	<b>1.355.226,64</b>
<b>27. TOTAL DAS DESPESAS PARA FINS DE LIMITE ((17+18)-26)</b>	<b>4.568.501,36</b>
<b>28. PERCENTUAL DE APLICAÇÃO EM MDE SOBRE A RECEITA LÍQUIDA DE IMPOSTOS ((27)/(3)x100) - LIMITE 25%</b>	<b>38,96</b>
<b>OUTRAS INFORMAÇÕES PARA CONTROLE</b>	
29. DESPESAS CUSTEADAS COM A APLICAÇÃO FINANCEIRA DE OUTROS RECURSOS DE IMPOSTOS VINCULADOS AO ENSINO	0,00
30. DESPESAS CUSTEADAS COM A CONTRIBUIÇÃO SOCIAL DO SALÁRIO-EDUCAÇÃO	68.010,00
31. DESPESAS CUSTEADAS COM OPERAÇÕES DE CRÉDITO	0,00
32. DESPESAS CUSTEADAS COM OUTRAS RECEITAS PARA FINANCIAMENTO DO ENSINO	631.260,00
<b>33. TOTAL DAS OUTRAS DESPESAS CUSTEADAS COM RECEITAS ADICIONAIS PARA FINANCIAMENTO DO ENSINO (29+30+31+32)</b>	<b>699.270,00</b>
<b>34. TOTAL GERAL DAS DESPESAS COM MDE (23+33)</b>	<b>6.622.998,00</b>

---

EDSON RIBEIRO COSTA  
PREFEITO MUNICIPAL  
229.353.633-53

---

JOANA MÁRCIA ALVES DE M. OLIVEIRA  
CONTADORA CRC/PI 5.390/0-0  
471.011.213-49



## MUNICÍPIO DE BREJO DO PIAUÍ

AV. JOSE GOMES CHAVES, 81 - CNPJ: 01.612.567/0001-81

Orçamento Programa - Exercício de 2021

### ANÁLISE DE APLICAÇÃO NA SAÚDE

Quadro 16

Página 1

RECEITAS RESULTANTE DE IMPOSTOS (Caput do art. 212 da Constituição)	Previsão	Obrig.(15%)
<b>1. RECEITAS DE IMPOSTOS</b>	<b>465.626,00</b>	<b>69.843,90</b>
<b>1.1 - Receita Resultante do Imposto sobre a Propriedade Predial e Territorial Urbana - IPTU</b>	<b>5.302,50</b>	<b>795,38</b>
1.1.1 - IPTU	5.250,00	787,50
1.1.2 - Multas, Juros de Mora, Dívida Ativa e Outros Encargos do IPTU	52,50	7,88
<b>1.2 - Receitas Resultante do Imposto sobre Transmissão Inter Vivos - ITBI</b>	<b>5.281,50</b>	<b>792,23</b>
1.2.1 - ITBI	5.250,00	787,50
1.2.2 - Multas, Juros de Mora, Dívida Ativa e Outros Encargos do ITBI	31,50	4,72
<b>1.3 - Receitas Resultante do Imposto sobre Serviços de Qualquer Natureza - ISS</b>	<b>105.031,50</b>	<b>15.754,73</b>
1.3.1 - ISS	105.000,00	15.750,00
1.3.2 - Multas, Juros de Mora, Dívida Ativa e Outros Encargos do ISS	31,50	4,72
<b>1.4 - Receitas Resultante do Imposto de Renda Retido na Fonte - IRRF</b>	<b>350.010,50</b>	<b>52.501,57</b>
<b>2. RECEITAS DE TRANSFERÊNCIAS CONSTITUCIONAIS E LEGAIS</b>	<b>10.559.104,30</b>	<b>1.583.865,65</b>
2.1 - Cota-Parte FPM	8.828.300,00	1.324.245,00
2.2 - Cota-Parte ITR	60.000,00	9.000,00
2.3 - Cota-Parte IPVA	49.669,00	7.450,35
2.4 - Cota-Parte ICMS	1.618.982,80	242.847,42
2.5 - Cota-Parte IPI-Exportação	367,50	55,13
<b>2.6 - Compensação Financeiras Provenientes de Impostos e Transf. Constitucionais</b>	<b>1.785,00</b>	<b>267,75</b>
2.6.1 - Desoneração ICMS (LC 87/96)	1.785,00	267,75
2.6.2 - Outras	0,00	0,00
<b>3 - TOTAL DAS RECEITAS RESULTANTES DE IMPOSTOS E TRANSFERÊNCIAS CONSTITUCIONAIS E LEGAIS = (1 + 2)</b>	<b>11.024.730,30</b>	<b>1.653.709,54</b>
<b>4. DESPESAS COM AÇÕES E SERVIÇOS PÚBLICOS DE SAÚDE (ASPS) - POR SUBFUNÇÃO E CATEGORIA ECONÔMICA</b>	<b>Fixado</b>	
<b>4.1 - ATENÇÃO BÁSICA</b>	<b>1.666.491,50</b>	
4.1.1 - Despesas Correntes	1.652.407,50	
4.1.2 - Despesas de Capital	14.084,00	
<b>4.2 - ASSISTÊNCIA HOSPITALAR E AMBULATORIAL</b>	<b>0,00</b>	
4.2.1 - Despesas Correntes	0,00	
4.2.2 - Despesas de Capital	0,00	
<b>4.3 - SUPORTE PROFILÁTICO E TERAPÊUTICO</b>	<b>30.042,00</b>	
4.3.1 - Despesas Correntes	30.021,00	
4.3.2 - Despesas de Capital	21,00	
<b>4.4 - VIGILÂNCIA SANITÁRIA</b>	<b>10,50</b>	
4.4.1 - Despesas Correntes	10,50	
4.4.2 - Despesas de Capital	0,00	
<b>4.5 - VIGILÂNCIA EPIDEMIOLÓGICA</b>	<b>10.041,50</b>	
4.5.1 - Despesas Correntes	10.041,50	
4.5.2 - Despesas de Capital	0,00	
<b>4.6 - ALIMENTAÇÃO E NUTRIÇÃO</b>	<b>0,00</b>	
4.6.1 - Despesas Correntes	0,00	
4.6.2 - Despesas de Capital	0,00	



## MUNICÍPIO DE BREJO DO PIAUÍ

AV. JOSE GOMES CHAVES, 81 - CNPJ: 01.612.567/0001-81

Orçamento Programa - Exercício de 2021

### ANÁLISE DE APLICAÇÃO NA SAÚDE

Quadro 16

Página 2

<b>4.7 - OUTRAS SUBFUNÇÕES (X)</b>	<b>0,00</b>
4.7.1 - Despesas Correntes	0,00
4.7.2 - Despesas de Capital	0,00
<b>5 - TOTAL (4.1 + 4.2 + 4.3 + 4.4 + 4.5 + 4.6 + 4.7)</b>	<b>1.706.585,50</b>
<b>6 - APURAÇÃO DO CUMPRIMENTO DO LIMITE MÍNIMO PARA APLICAÇÃO EM ASPs</b>	
6.1 - Diferença entre o Valor Aplicado e a Despesa Mínima a ser Aplicada (5 - 3)	52.875,96
6.2 - PERCENTUAL DA RECEITA DE IMPOSTOS E TRANSFERÊNCIAS CONSTITUCIONAIS E LEGAIS APLICADO EM ASPs (5 / 3) * 100 (Mínimo de 15)	15,48
<b>7 - RECEITAS ADICIONAIS PARA O FINANCIAMENTO DA SAÚDE NÃO COMPUTADAS NO CÁLCULO DO MÍNIMO</b>	
<b>7.1 - RECEITAS DE TRANSFERÊNCIAS PARA A SAÚDE</b>	<b>3.049.460,00</b>
7.1.1 - Proveniente da União - Fundo a Fundo	3.017.560,00
7.1.2 - Proveniente dos Estados	31.900,00
7.1.3 - Proveniente de outros Municípios	0,00
<b>7.2 - RECEITA DE OPERAÇÕES DE CRÉDITO INTERNAS E EXTERNAS VINCULADAS A SAÚDE</b>	<b>0,00</b>
<b>7.3 - OUTRAS RECEITAS</b>	<b>55.820,00</b>
<b>8 - TOTAL DE RECEITAS ADICIONAIS PARA FINANCIAMENTO DA SAÚDE (7.1 + 7.2 + 7.3)</b>	<b>3.105.280,00</b>
<b>9 - DESPESAS COM SAÚDE POR SUBFUNÇÕES E CATEGORIA ECONÔMICA NÃO COMPUTADAS NO CÁLCULO DO MÍNIMO</b>	
<b>9.1 - ATENÇÃO BÁSICA</b>	<b>3.011.130,00</b>
9.1.1 - Despesas Correntes	2.737.130,00
9.1.2 - Despesas de Capital	274.000,00
<b>9.2 - ASSISTÊNCIA HOSPITALAR E AMBULATORIAL</b>	<b>0,00</b>
9.2.1 - Despesas Correntes	0,00
9.2.2 - Despesas de Capital	0,00
<b>9.3 - SUPORTE PROFILÁTICO E TERAPÊUTICO</b>	<b>20,00</b>
9.3.1 - Despesas Correntes	0,00
9.3.2 - Despesas de Capital	20,00
<b>9.4 - VIGILÂNCIA SANITÁRIA</b>	<b>10.080,00</b>
9.4.1 - Despesas Correntes	10.080,00
9.4.2 - Despesas de Capital	0,00
<b>9.5 - VIGILÂNCIA EPIDEMIOLÓGICA</b>	<b>78.050,00</b>
9.5.1 - Despesas Correntes	78.050,00
9.5.2 - Despesas de Capital	0,00
<b>9.6 - ALIMENTAÇÃO E NUTRIÇÃO</b>	<b>0,00</b>
9.6.1 - Despesas Correntes	0,00
9.6.2 - Despesas de Capital	0,00
<b>9.7 - OUTRAS SUBFUNÇÕES</b>	<b>6.000,00</b>
9.7.1 - Despesas Correntes	6.000,00
9.7.2 - Despesas de Capital	0,00
<b>10 - TOTAL DAS DESPESAS NÃO COMPUTADAS NO CÁLCULO DO MÍNIMO (9.1 + 9.2 + 9.3 + 9.4 + 9.5 + 9.6 + 9.7)</b>	<b>3.105.280,00</b>



## MUNICÍPIO DE BREJO DO PIAUÍ

AV. JOSE GOMES CHAVES, 81 - CNPJ:01.612.567/0001-81

Orçamento Programa - Exercício de 2021

### ANÁLISE DE APLICAÇÃO NA SAÚDE

Quadro 16

Página 3

#### 19 - DESPESAS TOTAIS COM SAÚDE (Computadas e não computadas no cálculo do limite mínimo)

20 - ATENÇÃO BÁSICA (4.1 + 9.1)	4.677.621,50
21 - ASSISTÊNCIA HOSPITALAR E AMBULATORIAL (4.2 + 9.2)	0,00
22 - SUPORTE PROFILÁTICO E TERAPÊUTICO (4.3 + 9.3)	30.062,00
23 - VIGILÂNCIA SANITÁRIA (4.4 + 9.4)	10.090,50
24 - VIGILÂNCIA EPIDEMIOLÓGICA (4.5 + 9.5)	88.091,50
25 - ALIMENTAÇÃO E NUTRIÇÃO (4.6 + 9.6)	0,00
26 - OUTRAS SUBFUNÇÕES (4.7 + 9.7)	6.000,00
<b>27 - TOTAL DAS DESPESAS COM SAÚDE (20 + 21 + 22 + 23 + 24 + 25 + 26)</b>	<b>4.811.865,50</b>

---

EDSON RIBEIRO COSTA  
PREFEITO MUNICIPAL  
229.353.633-53

---

JOANA MÁRCIA ALVES DE M.OLIVEIRA  
CONTADORA CRC/PI 5.390/0-0  
471.011.213-49

**MUNICÍPIO DE BREJO DO PIAUÍ**

AV. JOSE GOMES CHAVES, 81 - CNPJ: 01.612.567/0001-81

Orçamento Programa - Exercício de 2021

RECEITA CORRENTE LIQUIDA - LC 101, ART. 2, Inciso IV

Quadro 20

Página 1

Código	Especificação	Previsão
1000.00.0.0.0	RECEITAS CORRENTES	
1100.00.0.0.0	IMPOSTOS, TAXAS E CONTRIBUIÇÕES DE MELHORIA	467.646,50
1200.00.0.0.0	CONTRIBUIÇÕES	40.000,00
1300.00.0.0.0	RECEITA PATRIMONIAL	51.680,00
1600.00.0.0.0	RECEITA DE SERVIÇOS	420,00
1700.00.0.0.0	TRANSFERÊNCIAS CORRENTES	18.620.329,26
1900.00.0.0.0	OUTRAS RECEITAS CORRENTES	110.790,95
9500.00.0.0.0	(R) DEDUÇÕES DO FUNDEB	-2.111.820,86
	<b>TOTAL</b>	<b>17.179.045,85</b>

**Percentual de Gastos com Pessoal****Legislativo***Despesa com Pessoal* 627.000,00**Deduções**

Categoria	Tipo	Valor	Descrição da Dedução
3.1.90.91.00	NV	1.200,00	SENTENÇAS JUDICIAIS
3.1.90.92.00	NV	700,00	DESPESAS DE EXERCÍCIOS ANTERIORES
3.1.90.94.00	NV	1.200,00	INDENIZAÇÕES E RESTITUIÇÕES TRABALHISTAS
Total Deduções		3.100,00	
Despesa Líquida:		623.900,00	
Percentual Aplicado:		3,63 %	

**Executivo***Despesa com Pessoal* 9.040.529,00**Deduções**

Categoria	Tipo	Valor	Descrição da Dedução
3.1.90.91.00	NV	210.225,00	SENTENÇAS JUDICIAIS
3.1.90.92.00	NV	290.515,00	DESPESAS DE EXERCÍCIOS ANTERIORES
3.1.90.94.00	NV	366,00	INDENIZAÇÕES E RESTITUIÇÕES TRABALHISTAS
Total Deduções		501.106,00	
Despesa Líquida:		8.539.423,00	
Percentual Aplicado:		49,71 %	



**MUNICÍPIO DE BREJO DO PIAUÍ**

AV. JOSE GOMES CHAVES, 81 - CNPJ: 01.612.567/0001-81

Orçamento Programa - Exercício de 2021

RECEITA CORRENTE LIQUIDA - LC 101, ART. 2, Inciso IV

Quadro 20

Página 2

Código	Especificação	Previsão
--------	---------------	----------

---

EDSON RIBEIRO COSTA  
PREFEITO MUNICIPAL  
229.353.633-53

---

JOANA MÁRCIA ALVES DE M. OLIVEIRA  
CONTADORA CRC/PI 5.390/0-0  
471.011.213-49

**MUNICÍPIO DE BREJO DO PIAUÍ**

AV. JOSE GOMES CHAVES, 81 - CNPJ: 01.612.567/0001-81

Orçamento Programa - Exercício de 2021

**RECEITA/DESPESA POR FONTE DE RECURSO**

Quadro 19

Página 1

LeiData

Fonte	FRG.FRC.	Descrição	PREVISÃO	
			RECEITA	DESPESA
001	Recursos Ordinários		10.379.285,35	10.379.285,35
00	Recursos Ordinarios		10.379.285,35	10.379.285,35
116	Transferências do FUNDEB – Exceto Complementação da União		2.469.047,50	2.469.047,50
00	Recursos Ordinarios		2.469.047,50	2.469.047,50
117	Transferências do FUNDEB – Complementação da União		1.000.000,00	1.000.000,00
00	Recursos Ordinarios		1.000.000,00	1.000.000,00
120	Transferência do Salário-Educação		68.010,00	68.010,00
00	Recursos Ordinarios		68.010,00	68.010,00
121	Transferências de Recursos do FNDE Referentes ao Programa Dinheiro Dir		9.010,00	9.010,00
00	Recursos Ordinarios		9.010,00	9.010,00
122	Transferências de Recursos do FNDE Referentes ao Programa Nacional de		70.000,00	70.000,00
00	Recursos Ordinarios		70.000,00	70.000,00
123	Transferências de Recursos do FNDE Referentes ao Programa Nacional de		45.010,00	45.010,00
00	Recursos Ordinarios		45.010,00	45.010,00
124	Outras Transferências de Recursos do FNDE		447.240,00	447.240,00
00	Recursos Ordinarios		447.240,00	447.240,00
125	Transferências de Convênios ou de Contratos de Repasse vinculados à Ed		30.000,00	30.000,00
00	Recursos Ordinarios		30.000,00	30.000,00
190	Outros Recursos Vinculados à Educação		30.000,00	30.000,00
00	Recursos Ordinarios		30.000,00	30.000,00
213	Transferências Fundo a Fundo de Recursos do SUS provenientes do Govern		32.400,00	32.400,00
00	Recursos Ordinarios		32.400,00	32.400,00
214	Transferências Fundo a Fundo de Recursos do SUS provenientes do Govern		2.982.550,00	2.982.550,00
00	Recursos Ordinarios		2.982.550,00	2.982.550,00
215	Transferências Fundo a Fundo de Recursos do SUS provenientes do Govern		40.030,00	40.030,00
00	Recursos Ordinarios		40.030,00	40.030,00
220	Transferências de Convênios ou de Contratos de Repasse vinculados à Sa		50.300,00	50.300,00
00	Recursos Ordinarios		50.300,00	50.300,00
311	Transferência de Recursos do Fundo Nacional de Assistência Social – FN		653.927,00	653.927,00
00	Recursos Ordinarios		653.927,00	653.927,00
312	Transferências de Convênios - Assistência Social		2.000,00	2.000,00
00	Recursos Ordinarios		2.000,00	2.000,00
390	Outros Recursos Vinculados à Assistência Social		26.000,00	26.000,00
00	Recursos Ordinarios		26.000,00	26.000,00
510	Outras Transferências de Convênios da União		1.817.340,00	1.817.340,00
00	Recursos Ordinarios		1.817.340,00	1.817.340,00
520	Outras Transferências de Convênios dos Estados		310.110,00	310.110,00
00	Recursos Ordinarios		310.110,00	310.110,00
610	Contribuição de Intervenção no Domínio Econômico - CIDE		7.200,00	7.200,00
00	Recursos Ordinarios		7.200,00	7.200,00
620	Contribuição para o Custeio do Serviço de Iluminação Pública - COSIP		40.000,00	40.000,00
00	Recursos Ordinarios		40.000,00	40.000,00
920	Recursos de Operações de Crédito		4.851,00	4.851,00
00	Recursos Ordinarios		4.851,00	4.851,00
930	Recursos de alienação de bens/ativos		48.510,00	48.510,00
00	Recursos Ordinarios		48.510,00	48.510,00
940	Outras vinculações de transferências		2.000,00	2.000,00

**MUNICÍPIO DE BREJO DO PIAUÍ**

AV. JOSE GOMES CHAVES, 81 - CNPJ:01.612.567/0001-81

Orçamento Programa - Exercício de 2021

**RECEITA/DESPESA POR FONTE DE RECURSO**

Quadro 19

Página 2

LeiData

Fonte	FRG.FRC.	Descrição	PREVISÃO	
			RECEITA	DESPESA
940		Outras vinculações de transferências	2.000,00	2.000,00
	00	Recursos Ordinarios	2.000,00	2.000,00
950		Outras vinculações de taxas e contribuições	2.010,00	2.010,00
	00	Recursos Ordinarios	2.010,00	2.010,00
990		Outras Destinações Vinculadas de Recursos	4.000,00	4.000,00
	00	Recursos Ordinarios	4.000,00	4.000,00
TOTAL			20.570.830,85	20.570.830,85

## LEGENDA

FRI: Fonte de Recurso Iduso  
FRG: Fonte de Recurso Grupo  
FRC: Fonte de Recurso Código  
DET: Fonte de Recurso Detalhamento  
STN: Fonte de Recurso STN  
VG: Vínculo Grupo  
VC: Vínculo Código

---

EDSON RIBEIRO COSTA  
PREFEITO MUNICIPAL  
229.353.633-53

---

JOANA MÁRCIA ALVES DE M. OLIVEIRA  
CONTADORA CRC/PI 5.390/0-0  
471.011.213-49